



洛杉磯縣

選舉管理計劃



2019



DEAN C. LOGAN

登記註冊處 / 縣書記處

目錄

| | |
|------------------------------------|-----------|
| 簡介..... | 3 |
| 選民選擇法案..... | 3 |
| 全民投票選擇方案..... | 4 |
| 第 1 節 – 選民教育和外聯計劃..... | 6 |
| 1-A 媒體外聯..... | 7 |
| 1-B 郵寄投票外聯..... | 12 |
| 1-C 社區參與..... | 15 |
| 1-D 網站信息..... | 44 |
| 1-E 語言協助..... | 44 |
| 1-F 無障礙支持..... | 47 |
| 1-G 媒體和外聯預算..... | 50 |
| 1-H 預期成本節約..... | 51 |
| 1-I 公共服務公告..... | 52 |
| 1-J 直接聯係..... | 52 |
| 第 2 節 – 投票中心和郵寄投票投遞地點..... | 53 |
| 2-A 投票中心佈置計劃..... | 53 |
| 2-B 投票中心..... | 62 |
| 2-C 郵寄投票投遞點..... | 65 |
| 第 3 節 – 投票中心佈局、設備和人員配備..... | 66 |
| 3-A 人員配備後勤和多語言服務..... | 66 |
| 3-B 投票中心輔助設施..... | 67 |
| 3-C 投票中心佈局..... | 68 |
| 第 4 節 – 安全和應急計劃..... | 69 |
| 4-A 安全方法和標準..... | 69 |
| 4-B 投票中心支持..... | 69 |
| 4-C 網絡安全..... | 70 |
| 4-D 應急計劃..... | 70 |
| 附錄..... | 71 |

簡介

洛杉磯縣（以下簡稱縣或該縣）是美國人口最多的投票管轄區，有540多萬註冊選民。自2009年以來，登記註冊處/ 縣書記處（以下簡稱部門或該部門）一直在努力通過全民投票解決方案（VSAP）倡議改善投票體驗。鑒於該縣的規模、複雜性和人口統計情況，部門的首要事項之一是消除使選民難以參與選舉進程的行政壁壘和障礙。VSAP通過提供各種方便、易行、安全的投票選擇方式，確保該縣的選民有更多的參與機會——這完全符合在全國範圍內擴大投票選擇方式所做的努力。

為拓寬在加州的投票通道，并實現投票現代化，該州還採取了前所未有的措施來重新定義人們的投票體驗。為了滿足加州多樣化及地理複雜的人口需求，該州認識到需要提供更靈活和現代化的投票方式，讓選民在如何、參議院第 450 號法案，即加州《選民選擇法案》(VCA)，就是為了促進這一變化而制定的。就是為了促進這一變化而制定的。本文描述了該縣實施VSAP和VCA的開創性方案，這將大大改善選民從2020年3月總統初選開始起的投票體驗。

《選民選擇法案》

VCA 為各縣制定了一個基本框架，通過提高投票的靈活性和便利性，向選民提供更多的選擇方式。VCA 模式的核心要素包括：

- 靈活的親自投票選項，允許選民在 11 天內在居住地的任何投票中心投票

- 提升投票中心提供的選民服務和協助，包括有條件選民登記(CVR)
- 增加郵寄投票(VBM)方式，包括選舉日之前 29 天都可投遞的便捷 VBM（參見第 2-C 節）。

VCA 投票模式的成功實施需要各縣認真審查其現有條件和流程，包括投票技術、預算能力、投票地點和社區參與。

全民投票選擇方案

部門在現有的 VSAP 轉型舉措基礎上在洛杉磯縣實施 VCA。這項努力的方向是讓縣選民擁有更方便、易行和安全的新投票體驗。

研究人員、設計人員、可用性和安全性專家、技術和學術領導人員，以及包括社區組織 (CBO)、宣傳團體和公眾成員在內的廣泛的公眾型利益相關者為 VSAP 倡議提供了建議。部門結合諮詢小組、調查、重點小組、技術分析和用戶測試，開創了一個先例，引領了開發新的投票體驗的複雜過程，可以滿足州和地方的要求，滿足選民的需求，並超出了國家投票系統的安全標準。VSAP 主要包括經過重新設計的 VBM 投票，可全面存取的安全投票記錄裝置(BMD)，電子投票簿(ePollbook)，互動式樣本投票(ISB)，現代化點票系統(Tally)，延長投票時間和投票中心，包括移動投票程式。

重新設計的 VBM 選票

在 2018 年 11 月的大選中，該縣選民使用了新的 VBM 選票。新的 VBM 全臉選票具有更大的字體和更清晰的說明，便於閱讀、填寫和寄回。而且，郵資是預付的，所以不需要貼郵票。喜歡親自投遞選票的選民可以在全縣內任何 VBM 投票點或投票中心投票。

選票標記設備

BMD 取代了縣政府遺留的 InkaVote 系統。BMD 允許每個投票人使用 13 種語言自訂他們的視覺及聽覺存取體驗（參見第 1-E 節），並提供便捷投票設施，使殘疾者投票人能夠平等獨立地參與投票。為保證可審核性和安全性，BMD 還提供超過國家投票系統安全標準的可讀紙質選票。

電子投票手冊

電子投票手冊取代了以前在投票點登記用的印刷名冊，允許選民可以在該縣的任何投票中心登記和投票。ePollbook 透過一個安全的私有網路連接至加州合格選民資料庫（參見第 4-C 節）。此系統使選民可以在全縣任何一個投票中心登記並投票。ePollbook 將實時更新，並指示是否已進行了投票，以確保投票的完整性。此外，ePollbook 使符合資格的選民能夠在任何投票中心登記投票或更新他們的登記資料。

互動選票樣本

ISB 是一個新的便捷選擇，可以加快實現親身投票體驗。ISB 允許選民透過選舉部門的網站進行線上申請，在樣本選票上進行數字標記（參見第 1-F 節）。完成選擇後，會生成一個快速回應(QR)代碼，產生一張投票通行證。這張投票通行證可以打印出來，也可以保存到移動設備上，再在任一投票中心利用內置的 QR 代碼讀取器在 BMD 上掃描。投票人的選擇將被導入 BMD，使投票人在投出選票前可以再次檢查或更改他們的選擇。

現代化計票系統

計票系統是紙質選票掃描和製錶的創新解決方案，旨在支持該縣數百萬張選票的處理需求。它利用高速掃描器捕捉選票的高清晰圖像，並利用信息代理架構快速準確地處理大量數字圖像。從紙質選票到數字圖像再到最終投票記錄，計票系統會捕獲每張選票的讀取和處理數據，實現每張選票的跟蹤和審核，以驗證選舉結果的統一性和準確性。

投票中心

全縣均設有投票中心。這些中心將接受全面的調查及評估，以確保符合《美國殘疾人法案》(ADA)的便捷使用性要求及其他資格標準，例如現場泊車，公共交通便捷性以及運營時間（參見第 2-A 節以了解完整的標準清單）。

流動投票中心方案

部門還將實施一項新的流動投票中心方案(MVCP)，以進一步向公眾提供投票機會。MVCP 是對可能非常擁擠的現有投票中心的補充，向地域偏遠或無標準投票中心服務的社區提供投票服務。在全縣定期部署流動投票處，以在投票期間提供更好的投票服務，提高選民意識。

第 1 節 – 選民教育和外聯計劃

為了提高洛杉磯縣選民對新 VSAP 投票體驗的認識，部門開展了一項綜合的多語種行銷和外聯活動，包含廣播電視、無線、網站橫幅和數字應用、社交媒體發帖、直接郵寄、電子郵件通知、自動電話撥號和外聯活動。這一計劃分為多個階段，就如何登記投票、如何申請 VBM 選票、如何聯繫部門以及如何通過 VSAP 和 VCA 更改投票經歷等問題發送具體資訊。

部門已與各種媒體網路建立了工作關係，準備利用這些既定資源向該縣當前和未來的選民傳播資訊。該部還將利用電視、印刷和數字媒體的地方新聞網絡，在各自的平臺上提供重要的選舉資訊。

此外，部門將繼續與 CBO、高中、社區學院和大學等長期夥伴合作。通過這些合作關係，部門將擴大新投票經驗的影響，並促進公民參與和選民參與。CBO 向部門提供寶貴援助，以便在其社區有效開展外聯活動，如深入瞭解語言需求、社區聚集地點以及影響各社區的問題/關注點。他們還提供全縣範圍內公共和私人設施的使用權。

1-A 媒體外聯

部門利用內部和外部資料以確定必要的溝通渠道，以便有效傳達到全縣各個社區。部門將發送新聞稿，提供關於所有即將進行的選舉、選民登記和提供的服務的重要資訊。所有新聞稿中都帶有聯繫信息，比如我們的免費選民援助熱線和我們網站的鏈接。

廣播媒體

新聞部將與當地和區域新聞媒體合作，協調面向公眾的採訪，傳播選舉資訊，宣傳部門活動。另外，部門將與多語種廣播媒體合作，創建并運行無線廣播信息段，以提高居民對即將到來的選舉和語言服務的認識。部門將與以下主要網路合作（包括但不限於）：

- ABC
- CBS
- KTLA
- FOX
- NBC
- Telemundo (西班牙語)
- Univision (西班牙語)

無線

部門將與當地和區域的無線電臺和網路合作（包括多語言電臺及網絡），製作無線公共服務公告和資訊採訪。部門將與以下無線網路合作（包括但不限於）：

- iHeart Media
- POWER 106
- Entercom
- Entravision (講西班牙語)
- Liberman Broadcasting (講西班牙語)
- KNX
- KPCC
- NPR
- K-ABC
- KFI
- KJLH

印刷媒體

新聞部將與當地和區域記者合作，宣傳部門的活動，協調採訪，傳播可以在各自媒體上發佈的選舉資訊。部門將與以下印刷媒體合作（包括但不限於）：

- Los Angeles Times
- LA Daily News
- Daily Breeze
- Pasadena Star News
- Long Beach Press-Telegram
- Whittier Daily News
- San Gabriel Valley Tribune
- LA Sentinel
- La Opinion（西班牙語）
- World Journal（中文）
- The Korea Times（韓語）

社交媒體

新聞部將繼續利用社交媒體平臺吸引全縣居民。包括投放付費定向廣告和有機公告，鼓勵符合條件的居民和已註冊的選民參加即將到來的選舉。部門向所有平臺開放@lacountyrcc。部門將繼續與以下社交媒體平臺合作（包括但不限於）：

- Facebook: [facebook.com/LACountyRRCC](https://www.facebook.com/LACountyRRCC)
- Instagram: @lacountyrcc
- YouTube: lacountyrcc
- Twitter: @LACountyRRCC

共享交通/運輸公司

該部門將繼續與優步(Uber)、來福車(Lyft)、大都會運輸署(地鐵)(Metropolitan)、洛杉磯縣公共工程部和全縣其他運輸機構合作，促進選民登記和信息傳遞，為選民到達投票中心提供打折/免費的運輸服務。

電影院

該部門將與國家電影媒體、螢幕視覺媒體等電影廣告公司合作，在全縣影院播放廣告。

公告牌/公交

該部門將利用公告牌和公交廣告，如公共汽車候車亭和購物中心張貼的廣告，向居民通報即將舉行的選舉。

移動應用程序

移動設備上的移動流媒體應用程序、新聞應用程序甚至遊戲應用程序中的廣告可以幫助我們將信息傳遞到年輕人群中。這些程序還包括潘多拉和其他目標移動應用。

電子郵件行銷

有針對性的電子郵件行銷活動也用於向全縣範圍內的特定選民發送選舉相關新聞、資訊材料和網站鏈接。

代言

擁有大量追隨者的有影響力的人將利用他們的平臺來支持我們的資訊傳送，促進全縣的新投票體驗。代言人的主要功能包括但不限於：

- 在個人和商業社交媒體平臺上發佈
- 代言廣告和公告

- 製作視頻和教育材料
- 參加和促進外聯活動

直接郵寄

部門將使用直接郵寄的方式向選民通報并宣傳教育 VSAP 和 VCA 資訊。另外，將為獨特的受眾創建和定制各種有針對性的郵寄活動（如交叉投票）。

商標註冊

部門將繼續使用廣受讚譽的品牌「全民投票解決方案」和縮略詞 VSAP。2018 年，VSAP 標誌被授予了商標。在我們繼續為 VSAP 投票體驗進行行銷和推廣過程中，標誌的商標註冊增加了信任和品牌認知度。



VSAP 季度通訊/董事會報告

部門將繼續向外部和內部利益相關方發布 VSAP 季度通訊和報告，如洛杉磯縣監事會、該縣 88 個市及合作夥伴 CBO。通訊中包含所有 VSAP 相關的主要里程碑的最新情況。VSAP 季度通訊可在以下網站查閱：<https://vsap.lavote.net/reports/>

遠端郵件無障礙投票

部門將透過向當地、地區和國家媒體機構提供新聞稿和社交媒體內容，通知公眾使用遠端郵件無障礙投票(RAVBM)。此外，還將透過向所有註冊選民郵寄選票樣本郵件、向所有郵寄投票(VBM)選民郵寄 VBM 資訊包裹、有針對性的電郵宣傳以及我們的網站 lavote.net，提供有關 RAVBM 的可用性和使用資訊。

1-B 郵寄投票擴展

按照 VCA 的要求，洛杉磯縣還將推廣和擴大 VBM 選項。對於下列選民群體，部門將在每次選舉前向所有選民發送 VBM 選票：

- 登記人數少於 500 人的指定選區的選民
- 居住在立法區或國會區的選民，該區部分位於洛杉磯縣內，也位於根據 VCA 的規定向其所有選民發送 VBM 選票(見地圖 A、B 和 C)的相鄰縣內
- 居住在距離投票中心路程超過 30 分鐘的選區的選民，或者選區內最近一次全州大選的投票站距離最近的投票中心超過 15 英里的選民

地圖 A

州議會第 55 選區

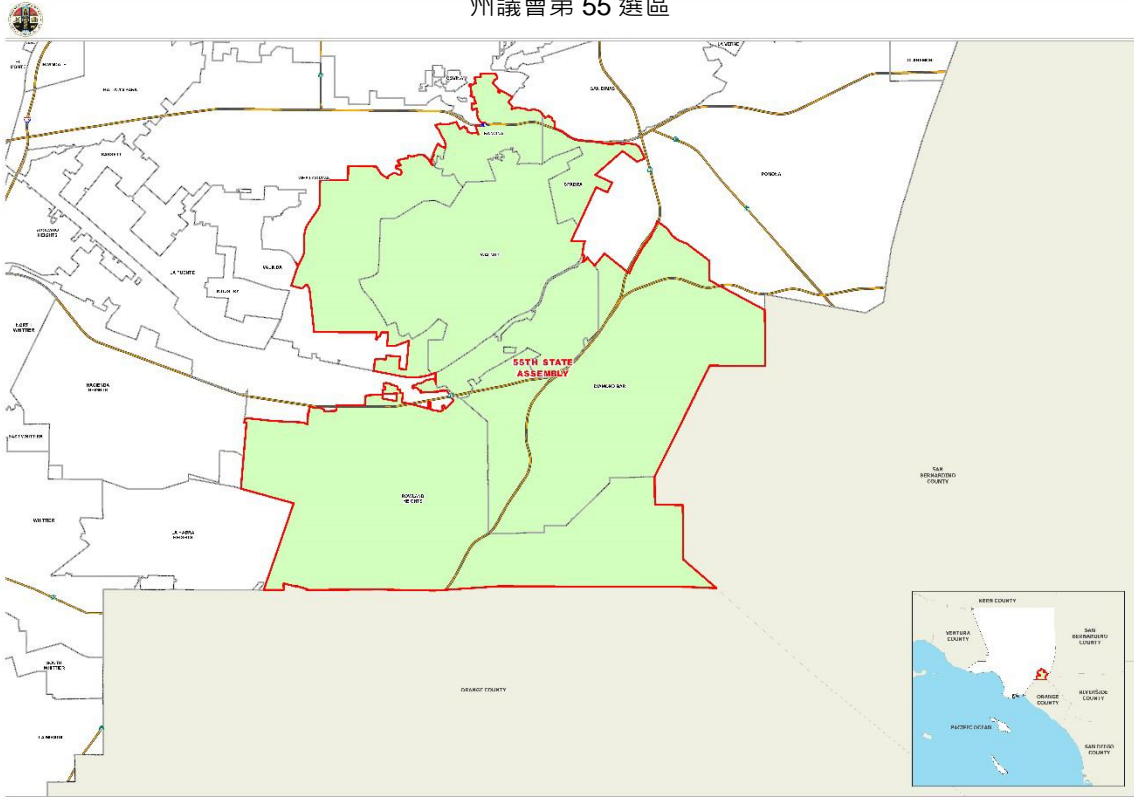

地圖 B

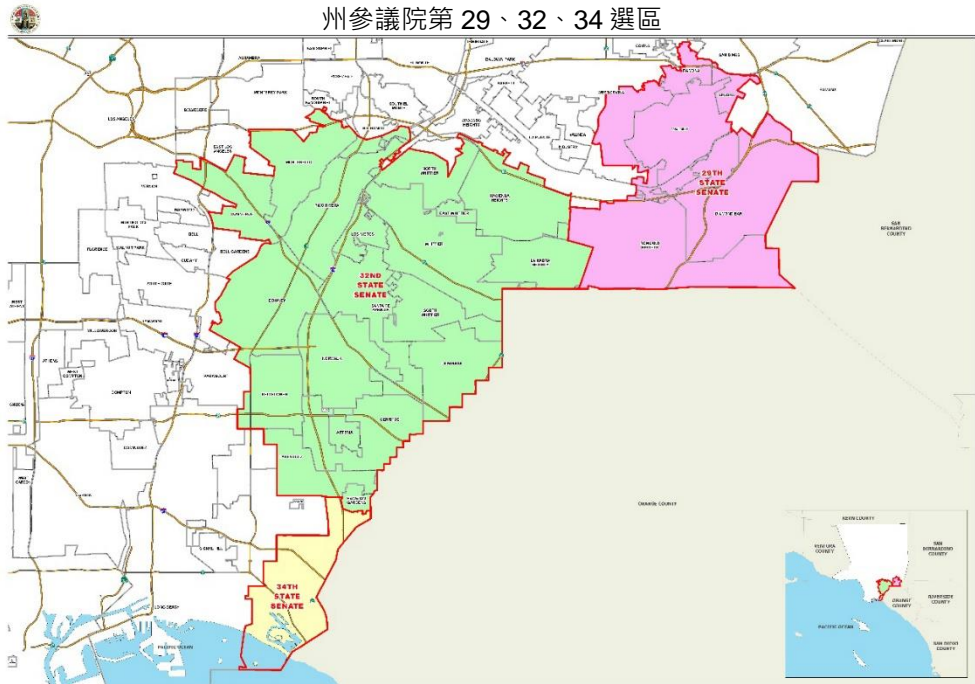

地圖 C

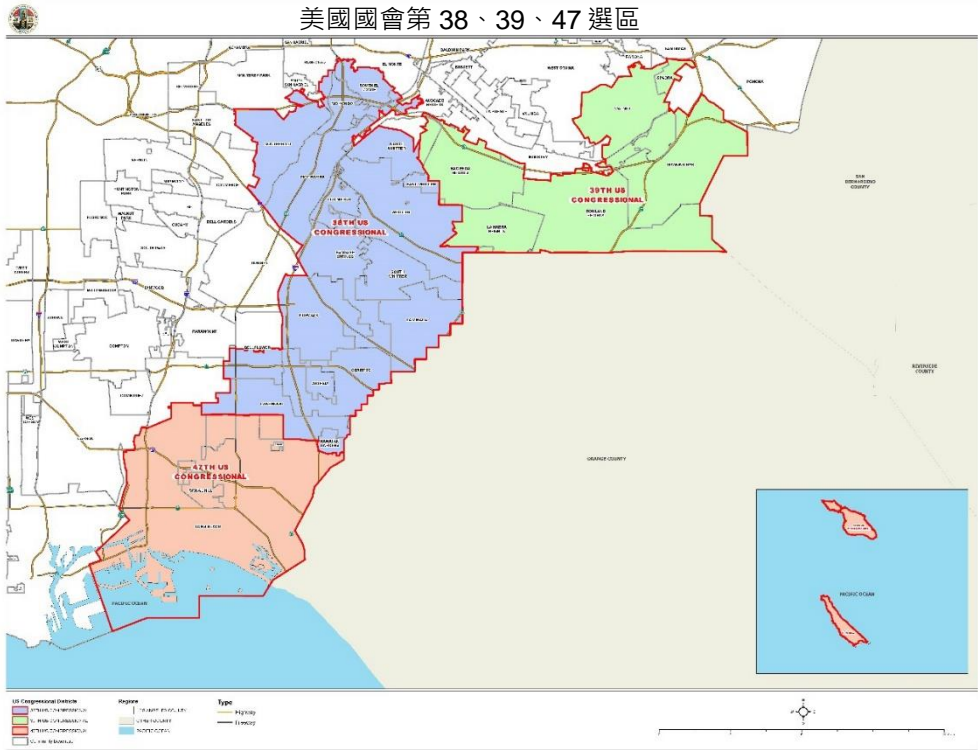

部門將繼續宣傳 VBM，提供關於 VBM 的教育材料，如資訊實況報導、常見問題解答 (FAQs)、教育視頻和宣傳性社交媒體帖子，分享並分發給縣內所有選民。部門將利用媒體向選民宣傳 VBM 選項，包括鼓勵使用 VBM、如何申請 VBM 選票、VBM 選票使用說明以及如何查閱 VBM 選票的最新情況。另外，選民在填寫完成選民登記表后，仍可以選擇註冊成為永久 VBM (PVBM)選民。

1-C 社區參與

為了有效地接觸公眾並提供關於 VSAP 的資訊，部門將繼續與縣內的合作機構、其他政府機構、市書記處和 CBO 合作。部門製作了大量的資訊傳單和海報，以進一步在社區內宣傳教育 VSAP 和 VCA（見附錄中的示例）。部門還將舉辦演示、員工活動、提供培訓和材料，並確保向公眾提供一致的信息。向這些組織提供的所有材料都將打上 VSAP 標誌，向公眾確保所有資訊的相關性和準確性。

縣內協作/利益相關方

要接觸和教育大量不同的受眾，需要公務人員（當選和非當選）、政府機構、縣政府部門、市、商會和其他社區利益相關方的集體合作。這些實體齊心協力，通過 VSAP 和 VCA 對即將到來的投票體驗變化進行宣傳，提高公眾認識。

通過與其他縣部門合作，將提高該縣接觸及教育公眾的能力。以下縣實體曾向部門提供協助，是協助 VSAP 資訊傳遞和品牌推廣工作的典範

- 估稅員
- 海灘和港口
- 參事會
- 首席行政官
- 消費者事務所
- 縣內通信
- 公園與康樂局
- 公共圖書館
- 公共社會服務
- 公共工程
- 地稅估值管和稅務官
- 勞動力發展、老齡化和社區服務

社區活動

通過與 CBO 的關係及與付費媒體的合作，在全縣各地主辦和贊助活動，將為部門就新的投票模式向大量人群普及提供了一個寶貴的途徑。部門與許多組織和活動策劃員已建立了各種長期合作關係，將利用多個週末組織會議，向公眾提供選舉相關的材料。表 1 列出部門今年已參加和計劃於 2020 年參加的主要活動。此外，部門還參加了數百次其他社區活動。

| 表 1。重大社區活動 | | |
|--------------------------|--------------------|-------------------|
| 日期 | 活動 | 城市 |
| 2019 年 2 月 17 日 | 花炮節 | Los Angeles |
| 2019 年 3 月 17 日 | La Feria De Salud | Los Angeles |
| 2019 年 3 月 31 日 | 2019 櫻花文化節 | Monterey Park |
| 2019 年 4 月 7 日 | 柬埔寨城鎮文化節 | Long Beach |
| 2019 年 4 月 13-14 日 | 洛杉磯時報圖書節 | USC – Los Angeles |
| 2019 年 4 月 20 日 | 洛杉磯動物園春季狂歡 | Los Angeles |
| 2019 年 5 月 5 日 | 2019 蔬菜美食節 | Encino |
| 2019 年 5 月 24-25 日 | RuPaul's DragCon | Los Angeles |
| 2019 年 5 月 30 日 | 公平峰會 | Los Angeles |
| 2019 年 6 月 21-22 日 | BET Experience | Los Angeles |
| 2019 年 7 月 25 日 | 2019 年持續改進峰會 | Montebello |
| 2019 年 7 月 26 日 | 2019 LA 退伍軍人資源博覽會 | Pomona |
| 2019 年 8 月 24 日 | 我喜歡威爾明頓社區健康節 | Wilmington |
| 2019 年 8 月 29 日-9 月 22 日 | LA 縣集市 | Pomona |
| 2019 年 9 月 8 日 | De Jalisco 節 | Lynwood |
| 2019 年 9 月 8 日 | 墨西哥獨立遊行 | 東洛杉磯 |
| 2019 年 9 月 28-29 日 | VSAP 模擬選舉 | 全縣各地 |
| 2019 年 10 月 19 日 | 靈魂的味道 | Crenshaw |
| 2019 年 11 月 3 日 | Dia de Los Muertos | 東洛杉磯 |

VSAP 演示

部門會持續向全縣各地的市議會、當選官員、政府機構、CBO、政治組織和其他利益相關方提供各種 VSAP 現場演示。演示範圍包括：

- VSAP 和 VCA 概況
- BMD 和其他 VSAP 構成的說明
- 投票中心選擇程序查看
- 外聯和其他合作夥伴機會
- 資訊帶回家材料

迄今為止，部門已向政府機構作了 85 次介紹，向 CBO 作了 179 次介紹。該部將繼續利用 VSAP 演示與縣居民和其他重要利益相關方直接溝通。

模擬選舉

該部門於 2019 年 9 月 28-29 日在全縣 50 個投票中心舉辦了模擬選舉。此活動的目的是提高公眾意識，增加對 VSAP 的了解。這是一項向公眾開放的有趣活動，向參與者公開投票中心，增加使用 BMD 的實踐經驗（宣傳材料見附錄）。每個參與者都可以模擬投票，獲得完整的 VSAP 經驗。活動中還有名人露面、當地電臺現場直播、獎品和食物贈品，以吸引更多的觀眾。這項活動受到了 5,800 多名公眾的歡迎。他們出席並參與了投票。

媒體對該活動的報導也是積極正面的。在 2020 年該縣全面選舉之前，部門利用社區投入和機會，測試了選舉流程和程序的可擴展性和有效性。活動的影響力遠不止限于參觀模擬選舉現場的人。部門保持與大量社交媒體的聯繫，通過直接電子郵件聯繫、大量媒體參與和其他外聯努力，直接與 150 多萬選民接觸。

示範中心

繼模擬選舉之後，該部將於 2019 年 10 月至 2020 年 1 月在全縣各地主辦示範（演示）中心，以繼續開展 VSAP 的公眾參與和教育運動。演示中心將讓公眾體驗投票中心，實踐學習 BMD 和其他 VSAP 組件。至少有十個示範中心將戰略性分佈於全縣，在任何指定時間，五個監督地區都設有投票站（有關示範中心的地址，請參見附錄示範宣傳冊）。

投票中心佈置計劃

投票中心佈置計劃(VCPP)由部門發起，對 VSAP 所倡議的改變選民體驗進行補充，特別是投票中心的佈置問題。在很大程度上，VCPP 的實施過程是該縣通過廣泛的社區參與，利用立法參數建立潛在投票中心資料庫來執行 VCA 的過程。

該部門與 PlaceWorks 合作，綜合進行地理空間分析、設施盤點、初始現場評估以及強大的社區和利益相關方參與，共同佈置投票中心，同時設立調查和焦點小組，瞭解選民的偏好。為確保公眾的參與，部門舉行了兩輪基層社區會議（更多詳情，請參見表 2 和表 3）。另外，還開發了一個互動式在線門戶網站，以提供投票過程中所用數據的相關資訊，並讓社區可以方便地提交關於潛在投票中心和 VBM 投遞點的建議和反饋。

基層社區會議包括專門為殘疾人和少數語言社區舉辦的會議。舉行這些會議是為了向選民解釋 VCA、VSAP 倡議，以及新模式如何增加他們在 11 天內在縣內任一投票中心投票的靈活性。



第一輪基層社區會議於 2018 年 12 月 5 日由 SBCC Thrive LA 在 Long Beach, CA 主辦。

每一輪社區會議都有非常具體的關注焦點。第一輪會議重點解釋了 VCA 和新投票中心模式，並就投票中心的位置徵集有意義的公眾意見。其目的是確定公眾認為的在其社區和全縣範圍內最合適的投票地點。第二輪會議的重點是確保與會者瞭解新 VSAP 體驗帶來的所有變化，並提供推薦的投票中心設施和 VBM 投遞點名單（基於第一輪會議）。通過使用簡單的圖表和地圖，以視覺方式向與會者呈現數據。與會者可以通過 VCPP 在線門戶網站或通過意見和建議卡再次向部門反饋意見。



第二輪基層社區會議於 2019 年 5 月 22 日由 NALEO 教育基金會在 La Verne, CA 主辦。

為了進一步加強與社區的合作，部門與 30 個 CBO 合作，為社區會議提供便利。這些組織在社區中固定存在，與社區領導人和組織者建立了一定聯繫，對當地社區狀況和關注問題有一定的文化洞察力。這些小組都接受了關於 VSAP 和 VCA 的內容，以及各種外聯戰略的培訓，為會議做好準備。這種合作關係旨在通過宣傳投票模式的改進和選民可獲得的各種新選擇，讓地方 CBO 可以引領討論，吸引全縣選民。

為了在全縣推廣基層社區會議，部門針對每輪會議的關注焦點製作了推廣材料。這些推廣材料被翻譯成各種支持語言，並與 CBO、縣政府機構、市書記處和其他政府機構及社區利益相關方分享，以增加各種會議的參與人數。

LOS ANGELES 縣選舉管理計劃

部門和 CBO 努力宣傳會議，以吸引多樣化的參與者。部門還利用各種其他溝通渠道提高參與率：通過電子郵件總共聯繫了 150 多萬人；通過 Facebook 活動廣告，對接了 108,639 人和 348,950 次印象；通過 Nextdoor（一個向縣內社區發送直接資訊的應用程序），產生了 797,704 個印象。超過 2,300 名與會者親自參加了 67 次社區會議。部門利用社區會議期間收到的建議卡，為其創建 2,000 個潛在投票中心地點資料庫的過程提供信息。



第二輪基層社區會議於 2019 年 5 月 3 日在 Long Beach, CA 舉行，由 Disabled Resource Paper 主辦

第一輪外聯傳單示例

VOTING SOLUTIONS FOR ALL PEOPLE

LOS ANGELES COUNTY'S NEW VOTER EXPERIENCE!
SUGGEST VOTE CENTER LOCATIONS NEAR YOU!

In 2020, where will you choose to vote?

Where you shop? Near work? Where you play? Near home? Where you study?

WHEN YOU WANT
Vote in person up to 11 days or drop off your ballot up to 29 days before Election Day.

WHERE YOU WANT
LA County voters can vote at any of the conveniently located Vote Centers throughout the County.

HOW YOU WANT
New accessible voting equipment at Vote Centers. Translated voting materials and assistance available in 13 languages.

ATTEND A COMMUNITY MEETING!
Monday
December 10, 2018
5:00pm - 7:00pm
South Baylo University
2727 West 6th Street
Los Angeles, CA 90057

THIS MEETING WILL COVER:
LA Neighborhoods: Adams-Normandie, Angelino Heights, Chinatown, City Central, County Club Park, Downtown, East Hollywood, Echo Park, Elysian Park, Hancock Park, Harvard Heights, Historic Filipinotown, Hollywood, Hollywood Hills, Jefferson Park, Koreatown, Little Bangladesh, Little Tokyo, Los Feliz, Melrose, Pico-Union, Silverlake, Temple-Beaudry, Thai Town, University Park, Victoria Park, Westlake, Wholesale District, Wilshire Center.

CAN'T ATTEND THIS MEETING?
Visit VSAP.LAVOTE.net for the full list of meetings.

Los Angeles County seeks to make these meetings accessible to those who wish to participate. Simultaneous interpretation will be provided in Korean. Language assistance will be available in Spanish.

If you need special assistance to participate in this meeting or an alternative format for the meeting materials, please contact Julia Keh at jkeh@rcc.lacounty.gov at least 5 working days before the meeting.

For more information, visit VSAP.LAVOTE.net

모든 사람들을 위한 투표 솔루션

LOS ANGELES 카운티의 새로운 유권자 경험!
가까운 투표 센터 위치를 제안하십시오!

2020년에 어디에서 투표하실건가요?

어디서 쇼핑하시나요? 직장과 가깝나요? 어디서 공부하시나요? 집과 가깝나요? 어디서 놀거가요? 공부하시나요?

당신이 원하는 때에
최대 투표일 11일 전부터 직접 투표하시거나 29일 전부터 우편 투표를 제출할 수 있습니다.

당신이 원하는 곳에서
LA 카운티 유권자는 카운티 전역의 편리한 투표 센터에서 투표할 수 있습니다.

당신이 원하는 방법으로
투표 센터에서 이용할 수 있는 새로운 투표 장비가 있습니다. 번역된 투표 자료 및 지원은 13개 언어로 제공됩니다.

커뮤니티 회의에 참석하십시오!
월요일
2018년 12월 10일
오후 5:00 - 오후 7:00
South Baylo University
2727 West 6th Street
Los Angeles, CA 90057

이 회의는 다음을 다룹니다:
LA 인근: Adams-Normandie, Angelino Heights, Chinatown, City Central, County Club Park, Downtown, East Hollywood, Echo Park, Elysian Park, Hancock Park, Harvard Heights, Historic Filipinotown, Hollywood, Hollywood Hills, Jefferson Park, Koreatown, Little Bangladesh, Little Tokyo, Los Feliz, Melrose, Pico-Union, Silverlake, Temple-Beaudry, Thai Town, University Park, Victoria Park, Westlake, Wholesale District, Wilshire Center.

Los Angeles 카운티는 이러한 회의에 참여를 원하는 사람들이 이용가능 하도록 노력하고자 합니다. 동시 통역은 한국어로 제공됩니다. 스페인어로 언어 지원이 가능합니다.

이 회의에 참석하는데 특별한 도움이 필요하거나 회의 자료의 다른 형식이 필요한 경우 근무일 기준 회의 예정일보다 최소 5일전에 jkeh@rcc.lacounty.gov로 Julia Keh에게 연락하십시오.

더 많은 정보를 원하시면 VSAP.LAVOTE.net 을 방문하십시오

第一輪社交媒體帖子示例

VSAP.LAVOTE.net

LEARN MORE ABOUT VOTE CENTERS
SIGN UP FOR UPDATES

LOS ANGELES COUNTY'S NEW VOTER EXPERIENCE!
SUGGEST VOTE CENTER LOCATIONS NEAR YOU!

In 2020, where will you choose to vote?

Where you play? Near home? Where you study? Near work? Where you shop?

ATTEND A COMMUNITY MEETING!
Wednesday
January 9, 2019
7:00pm - 9:00pm
La Crescenta County Library
2809 Foothill Boulevard
La Crescenta, CA 91214

CAN'T ATTEND THIS MEETING?
Visit VSAP.LAVOTE.net for additional meeting dates and locations across the County.

VOTING SOLUTIONS FOR ALL PEOPLE

VSAP.LAVOTE.net

LEARN MORE ABOUT VOTE CENTERS
SIGN UP FOR UPDATES

LOS ANGELES 카운티의 새로운 유권자 경험!
가까운 투표 센터 위치를 제안하십시오!

2020년에 어디에서 투표하실건가요?

어디서 놀거가요? Near home? 어디서 공부하시나요? Near work? 어디서 쇼핑하시나요?

ATTEND A COMMUNITY MEETING!
Wednesday
January 9, 2019
7:00pm - 9:00pm
La Crescenta County Library
2809 Foothill Boulevard
La Crescenta, CA 91214

CAN'T ATTEND THIS MEETING?
Visit VSAP.LAVOTE.net for additional meeting dates and locations across the County.

ՀԱՅԱՍՏԱՆԻ ՀԱՄԱՅՆՔՆԵՐԱՅԻՆ ԺՈՂՈՎԱՅԻՆ

Օրընդարարի 9 Դեկտեմբերի 2019 թ. 19:00 - 20:00
La Crescenta County Library
2809 Foothill Boulevard
La Crescenta, CA 91214

Ձեր հարցերը կարողանաքք ներկայացնել VSAP.LAVOTE.net-ում

Կարողանաքք ցուցանել լրացուցիչ հանդիպումների ամսագրերը և վայելելու անհատականացումները VSAP.LAVOTE.net-ում

բՎԵԱՐԿՄԱՆ ԼՈՒԾՈՒՄՆԵՐ ԲՈՂՈՐԻ ՀԱՄԱՐ

第二輪外聯傳單示例









| | |
|---|---|
|  VOTING SOLUTIONS FOR ALL PEOPLE  |  SOLUCIONES DE VOTACIÓN PARA TODA LA GENTE  |
| <p>LEARN ABOUT LA COUNTY'S VOTE CENTERS AND THE NEW VOTING EXPERIENCE!</p> | <p>¡APRENDA SOBRE LOS CENTROS DE VOTACIÓN DEL CONDADO DE LOS ANGELES Y LA NUEVA EXPERIENCIA DE VOTACIÓN!</p> |
| <p>ATTEND A COMMUNITY MEETING!</p> <p>Friday, June 7, 2019 6:00pm - 8:00pm Chimbole Cultural Center Manzanita Ballroom 38350 Sierra Highway Palmdale, CA 93550</p> <p>FOCUS AREAS: Cities: Lancaster, Palmdale Unincorporated LA County: Acton, Agua Dulce, Anaverde, Bouquet Canyon, Del Sur, Desert View Highlands, Elizabeth Lake, Leona Valley, North Lancaster, Palmdale, Quartz Hill, White Fence Farms</p> <p><small>Can't attend this meeting? Visit VSAP.lavote.net for a full meeting schedule.</small></p> | <p>¡ASISTA A UNA JUNTA COMUNITARIA!</p> <p>Viernes, 7 de junio de 2019 6:00pm - 8:00pm Chimbole Cultural Center Manzanita Ballroom 38350 Sierra Highway Palmdale, CA 93550</p> <p>ÁREAS DE ENFOQUE: Ciudades: Lancaster, Palmdale Áreas no incorporadas del condado: Acton, Agua Dulce, Anaverde, Bouquet Canyon, Del Sur, Desert View Highlands, Elizabeth Lake, Leona Valley, North Lancaster, Palmdale, Quartz Hill, White Fence Farms</p> <p><small>¿No puede asistir a esta junta? Visite VSAP.lavote.net para una agenda completa de juntas.</small></p> |
| <p>HOW WILL VOTING CHANGE IN 2020?</p> <div style="display: flex; justify-content: space-around;"> <div data-bbox="292 745 414 871">  <p>INNOVATIVE TECHNOLOGY New accessible voting equipment designed by LA County voters to meet all of their needs.</p> </div> <div data-bbox="576 745 698 871">  <p>CONVENIENT VOTE CENTERS LA County voters can vote at any vote center throughout the County over an 11-day voting period.</p> </div> </div> <p><small>Los Angeles County seeks to make these meetings accessible to those who wish to participate. Simultaneous translation will be provided in Spanish. If you need special assistance to participate in this meeting or an alternative format for the meeting materials, please contact Julia Keh at jkeh@rrcc.lacounty.gov at least 5 working days before the meeting.</small></p> <p><small>For more information, visit VSAP.lavote.net</small></p> | <p>¿CÓMO CAMBIARÁ LA VOTACIÓN EN 2020?</p> <div style="display: flex; justify-content: space-around;"> <div data-bbox="901 745 1023 871">  <p>TECNOLOGÍA INNOVADORA Nuevo equipo de votación accesible diseñado por los electores del Condado de Los Angeles para satisfacer todas sus necesidades.</p> </div> <div data-bbox="1185 745 1307 871">  <p>CENTROS DE VOTACIÓN CONVENIENTES Los electores del Condado de Los Angeles pueden votar en cualquier centro de votación en todo el Condado durante un período de votación de 11 días.</p> </div> </div> <p><small>El Condado de Los Angeles procura hacer estas juntas accesibles a todos aquellos que deseen participar. Se proporcionará interpretación simultánea en español. Si usted necesita asistencia especial para participar en esta junta o un formato alternativo para los materiales de la junta, comuníquese con Julia Keh en jkeh@rrcc.lacounty.gov al menos 5 días antes de la junta.</small></p> <p><small>Para más información, visite VSAP.lavote.net</small></p> |

表 2：洛杉磯縣登記註冊處/縣書記處
投票中心佈置計劃(VCPP)

| 第一輪基層社區會議 | | | | |
|-------------------------------------|---|-------------|-----------------------|--|
| 會議日期和時間 | 會議地點 | 同聲傳譯和/或語言協助 | 牽頭組織 | 重點區域 |
| 2018年11月 16日星期五 6:30pm-8:30pm | 救世軍 736 East Compton Blvd Compton, CA 90221 | 西班牙語 | SBCC Thrive LA | 城市：Carson、Compton、Gardena、Long Beach、Paramount 未包含在內的洛杉磯縣：Athens Village、East Gardena、East Rancho Dominguez、Rancho Dominguez、Rosewood、West Carson、West Rancho Dominguez、Willowbrook 洛杉磯街區：Century Palms、Cove、Harbor Gateway |
| 2018年11月 17日星期六 2:30pm-4:30pm | Petit Park Granada Hills 娛樂中心 16730 Chatsworth Street Granada Hills, CA 91344 | 無 | 加州共同事務 /Empower LA | 城市：Santa Clarita 未包含在內的洛杉磯縣：Oat Mountain、Stevenson Ranch、Twin Lakes 洛杉磯街區：Chatsworth、Granada Hills、North Hills、Northridge、Porter Ranch |
| 2018年11月 28日星期三 6:00pm-8:00pm | Pacoima 市政廳 媒體室 13520 Van Nuys Blvd Pacoima, CA 91331 | 西班牙語 | Pacoima Beautiful | 城市：San Fernando 未包含在內的洛杉磯縣：Kagel、Lopez Canyons 洛杉磯街區：Arleta、Granada Hills、Lake View Terrace、Mission Hills、North Hills、Pacoima、Panorama City、Sun Valley、Sylmar |
| 2018年11月 29日星期四 6:00pm-8:00pm | Mt. San Antonio 學院 Feddersen 演奏廳 1100 North Grand Ave Walnut, CA 91789 | 西班牙語 | 亞美政聯(CAUSE) | 城市：Azusa、Covina、City of Industry、Diamond Bar、Glendora、La Puente、San Dimas、Walnut、West Covina 未包含在內的洛杉磯縣：Avocado Heights、Azusa、Charter Oak、Hacienda Heights、North Whittier、Rowland Heights、San Jose Hills、Valinda、Walnut、West Puente Valley 洛杉磯街區：Highland Park |

LOS ANGELES 縣選舉管理計劃

表 2：洛杉磯縣登記註冊處/縣書記處
投票中心佈置計劃(VCPP)

第一輪基層社區會議

| 會議日期和時間 | 會議地點 | 同聲傳譯和/或語言協助 | 牽頭組織 | 重點區域 |
|----------------------------------|---|-------------|-----------------------|---|
| 2018年11月29日星期四 6:00pm-8:00pm | 洛杉磯消防局 7063 Laurel Canyon North Hollywood, CA 91605 | 西班牙語 | 加州共同事務 /Empower LA | 城市：Burbank 未包含在內的洛杉磯縣：Universal City 洛杉磯街區：Hollywood Hills、North Hollywood、Shadow Hills、Sherman Oaks、Studio City、Sun Valley、Toluca Lake、Toluca Terrance、Toluca Woods、Valley Village |
| 2018年12月1日星期六 10:00am-12:00pm | Westwood 娛樂中心 1350 South Sepulveda Blvd Los Angeles, CA 90025 | 無 | 加州共同事務 /Empower LA | 城市：Malibu、Santa Monica 未包含在內的洛杉磯縣：Santa Monica Mountains、West Los Angeles 洛杉磯街區：Bel Air、Beverly Crest、Brentwood、Century City、Mandeville Canyon、Mar Vista、Pacific Palisades、Palisades Highlands、Palms、Rancho Park、Venice |
| 2018年12月3日星期一 6:00pm-8:00pm | Sherman Oaks 東谷 成年人中心 A 幢 5056 Van Nuys Blvd Sherman Oaks, CA 91403 | 西班牙語 | 加州共同事務 | 洛杉磯街區：Arleta、Encino、Lake Balboa、North Hills、North Hollywood、Panorama City、Sherman Oaks、Sun Valley、Valley Glen、Van Nuys |
| 2018年12月4日星期二 6:00pm-8:00pm | Albert O. Little 社區 中心 18750 Clarkdale Ave Artesia, CA 90701 | 西班牙語 印地語 | 亞美政聯(CAUSE) | 城市：Bellflower、Cerritos、Downey、Hawaiian Gardens、Lakewood、Long Beach、Norwalk、Paramount 未包含在內的洛杉磯縣：Cerritos、Long Beach、Lakewood |

LOS ANGELES 縣選舉管理計劃

表 2：洛杉磯縣登記註冊處/縣書記處
投票中心佈置計劃(VCPP)

第一輪基層社區會議

| 會議日期和時間 | 會議地點 | 同聲傳譯和/或語言協助 | 牽頭組織 | 重點區域 |
|--------------------------------------|---|-------------|------------------------------|--|
| 2018年12月5日 星期三 4:00pm-6:00pm | Long Beach 工藝中學 1600 Atlantic Ave Long Beach, CA 90813 | 高棉語 西班牙語 | SBCC、Thrive LA | 城市：Lakewood、Long Beach、Signal Hill 洛杉磯街區：Wilmington |
| 2018年12月6日 星期四 6:00pm-8:00pm | Redondo Beach 公共圖書館 303 North Pacific Coast Highway Redondo Beach, CA 90277 | 西班牙語 日語 | 加州共同事務 | 城市：El Segundo、Gardena、Hawthorne、Hermosa Beach、Inglewood、Lawndale、Manhattan Beach、Palos Verdes Estates、Redondo Beach、Torrance 未包含在內的洛杉磯縣：Del Aire、El Camino Village、Harbor Gateway、Lennox、Hawthorne、Wiseburn 洛杉磯街區：Harbor Gateway |
| 2018年12月8日 星期六 10:00am-12:00pm | Weingarten 東洛杉磯基督教青年會 2900 Whittier Blvd Los Angeles, CA 90023 | 西班牙語 | NALEO 教育基金 | 城市：Alhambra、Commerce、Monterey Park、South Pasadena 未包含在內的洛杉磯縣：City Terrace、East Los Angeles 洛杉磯街區：Boyle Heights、El Sereno、Highland Park、Lincoln Heights、Mt. Washington、Wholesale District、University Hills |
| 2018年12月10日 星期一 5:00pm-7:00pm | South Baylo 大學 2727 West 6th St Los Angeles, CA 90057 | 韓語 西班牙語 | 韓裔美國人聯盟 *在第4研究區舉行 另外會議 | 洛杉磯街區：Adams-Normandie、Angelino Heights、Chinatown、City Central、County Club Park、Downtown、East Hollywood、Echo Park、Elysian Park、Hancock Park、Harvard Heights、Historic Filipinotown、Hollywood、Hollywood Hills、Jefferson Park、Koreatown、Little Bangladesh、Little Tokyo、Los Feliz、Melrose、Pico-Union、Silverlake、Temple-Beaudry、Thai Town、University Park、Victoria Park、Westlake、Wilshire Center |

LOS ANGELES 縣選舉管理計劃

表 2：洛杉磯縣登記註冊處/縣書記處
投票中心佈置計劃(VCPP)

第一輪基層社區會議

| 會議日期和時間 | 會議地點 | 同聲傳譯和/或語言協助 | 牽頭組織 | 重點區域 |
|-------------------------------------|---|---------------|--|--|
| 2018年12月 11日星期二 6:00pm-8:00pm | Inglewood 市政廳 社區活動室 A 1 West Manchester Blvd Inglewood, CA 90302 | 西班牙語 | 加州共同事務 | 城市：Culver City、El Segundo、Hawthorne、Inglewood 未包含在內的洛杉磯縣：Ladera Heights、Lennox、Marina del Rey 洛杉磯街區：Baldwin Hills、Del Rey、Hyde Park、Marina Peninsula、Palms、Playa Del Rey、Playa Vista、Venice、View Heights、Westchester、Windsor Hills |
| 2018年12月 12日星期三 5:30pm-7:30pm | Lancaster 大學中心 45356 Division St Lancaster, CA 93535 | 無 | 洛杉磯人道移民權利聯盟 | 城市：Lancaster、Palmdale 未包含在內的洛杉磯縣：Acton、Agua Dulce、Anaverde、Bouquet Canyon、Del Sur、Desert View Highlands、Elizabeth Lake、Leona Valley、North Lancaster、Palmdale、Quartz Hill、White Fence Farms |
| 2018年12月 13日星期四 7:00pm-9:00pm | H&H Jivalagian 青年中心 2242 East Foothill Blvd Pasadena, CA 91107 | 亞美尼亞語 | 美國亞美尼亞全國委員會 Pasadena 分會 *在第8研究區舉行另外會議 | 城市：Alhambra、Arcadia、Pasadena、San Gabriel、San Marino、South Pasadena、San Marino、Sierra Madre、Temple City 未包含在內的洛杉磯縣：Altadena、Angeles National Forest、Northeast San Gabriel、San Pascual 洛杉磯街區：Highland Park |
| 2018年12月 14日星期五 6:00pm-8:00pm | Glendale 青年中心 211 West Chestnut St Glendale, CA 91204 | 西班牙語 亞美尼亞語 | 美國亞美尼亞全國委員會西部地區分會 | 城市：Glendale、La Cañada Flintridge 洛杉磯街區：Atwater Village、Eagle Rock、Echo Park、Elysian Park、Elysian Valley、Glassell Park、Highland Park、Los Feliz、Mt. Washington、Silverlake |

LOS ANGELES 縣選舉管理計劃

表 2：洛杉磯縣登記註冊處/縣書記處
投票中心佈置計劃(VCPP)

第一輪基層社區會議

| 會議日期和時間 | 會議地點 | 同聲傳譯和/或語言協助 | 牽頭組織 | 重點區域 |
|-------------------------------------|---|-------------|--------------------------|---|
| 2019年1月5日 星期六 12:00pm-2:00pm | 活躍老年人遺產共用區的遺產禮堂 930 East Avenue Q-9 Palmdale, CA 93550 | 西班牙語 | Black Women for Wellness | 城市：Lancaster、Palmdale 未包含在內的洛杉磯縣：Angeles National Forest、East Lancaster、Hi Vista、Lake Los Angeles、Littlerock/Juniper Hills、Littlerock、Llano、Pearblossom、Roosevelt、Southeast Antelope Valley、South Edwards、Sun Village |
| 2019年1月5日 星期六 10:00am-12:00pm | SBCC Thrive LA 540 North Marine Avenue Wilmington, CA 90744 | 西班牙語 | SBCC、Thrive LA | 城市：Avalon、Carson、Lomita、Palos Verdes、Rancho Palos Verdes、Rolling Hills、Rolling Hills Estates、Torrance 未包含在內的洛杉磯縣：Academy Estates、La Rambla、West Carson、Westfield 洛杉磯街區：Harbor City、Harbor Gateway、Harbor Pines、San Pedro、Wilmington |
| 2018年1月6日 星期日 12:00pm-2:00pm | Newhall 社區中心 22421 Market St Newhall, CA 91321 | 無 | Black Women for Wellness | 城市：Santa Clarita 未包含在內的洛杉磯縣：Agua Dulce、Bouquet Canyon、Canyon Country、Castaic、Lake Hughes、Newhall、Placentia Canyon、Sand Canyon、San Francisquito Canyon、Saugus、Stevenson Ranch、Valencia、Val Verde、West Antelope Valley |

LOS ANGELES 縣選舉管理計劃

表 2：洛杉磯縣登記註冊處/縣書記處
投票中心佈置計劃(VCPP)

第一輪基層社區會議

| 會議日期和時間 | 會議地點 | 同聲傳譯和/或語言協助 | 牽頭組織 | 重點區域 |
|-----------------------------------|--|-------------|--------------------------|---|
| 2019年1月7日 星期一 7:00pm-9:00pm | Malibu 市政廳 多功能室 23825 Stuart Ranch Rd Malibu, CA 90265 | 無 | 洛杉磯女選民聯盟 | 城市：Agoura Hills、Calabasas、Malibu、Westlake Village 未包含在內的洛杉磯縣：Santa Monica Mountains |
| 2019年1月9日 星期三 5:30pm-7:30pm | 洛杉磯水電部 會堂 4030 Crenshaw Blvd Los Angeles, CA 90008 | 西班牙語 | Black Women for Wellness | 城市：Hawthorne、Huntington Park、Inglewood、Vernon 未包含在內的洛杉磯縣：Athens-Westmont、Florence-Firestone、View Park、Windsor Hills 洛杉磯街區：Century Palms、City Central、Cove、Exposition Park、Figueroa Park Square、Gramercy Place、Green Meadows、Harbor Gateway、Harvard Park、Hyde Park、Leimert Park、Manchester Square、South Park、Vermont Knolls、Vermont Square、Vermont Vista、Watts、West Vernon |
| 2019年1月9日 星期三 6:00pm-8:00pm | Alexander Hughes 社區中心 Padua 室 1700 Danbury Rd Claremont CA 91711 | 西班牙語 | NALEO 教育基金 | 城市：Azusa、Claremont、Diamond Bar、Glendora、La Verne、Pomona、San Dimas、Walnut 未包含在內的洛杉磯縣：Angeles National Forest、Claremont、Covina、East Covina、Glendora、La Verne、Padua Hills、Pomona |

LOS ANGELES 縣選舉管理計劃

表 2：洛杉磯縣登記註冊處/縣書記處
投票中心佈置計劃(VCPP)

第一輪基層社區會議

| 會議日期和時間 | 會議地點 | 同聲傳譯和/或語言協助 | 牽頭組織 | 重點區域 |
|------------------------------------|---|-------------|--------------------------------|--|
| 2019年1月9日 星期三 7:00pm-9:00pm | La Crescenta 縣圖書館 2809 Foothill Blvd La Crescenta, CA 91214 | 亞美尼亞語 | 美國亞美尼亞全國委員會 Cresenta Valley 分會 | 城市：Burbank、Glendale、La Cañada Flintridge、Pasadena、Santa Clarita 未包含在內的洛杉磯縣：Angeles National Forest、Altadena、Kagel、La Crescenta、Lopez Canyons 洛杉磯街區：Lakeview Terrace、Sunland、Sun Valley、Tujunga |
| 2019年1月9日 星期三 7:00pm-9:00pm | Rose Goldwater 社區中心 21710 Vanowen St Canoga Park, CA 91303 | 西班牙語 | 洛杉磯女選民聯盟 | 城市：Calabasas、Hidden Hills 未包含在內的洛杉磯縣：Lake Manor、Santa Monica Mountains、West Chatsworth、West Hills 洛杉磯街區：Canoga Park、Chatsworth、Winnetka、Woodland Hills |
| 2019年1月10日 星期四 6:00pm-8:00pm | Jackie Robinson 社區中心 1020 North Fair Oaks Avenue Pasadena, CA 91103 | 無 | 加州共同事務 | 城市：Alhambra、Arcadia、Pasadena、San Gabriel、San Marino、South Pasadena、San Marino、Sierra Madre、Temple City 未包含在內的洛杉磯縣：Altadena、Angeles National Forest、Northeast San Gabriel、San Pascual 洛杉磯街區：Highland Park |

LOS ANGELES 縣選舉管理計劃

表 2：洛杉磯縣登記註冊處/縣書記處
投票中心佈置計劃(VCPP)

第一輪基層社區會議

| 會議日期和時間 | 會議地點 | 同聲傳譯和/或語言協助 | 牽頭組織 | 重點區域 |
|------------------------------------|--|-------------|---|--|
| 2019年1月10日 星期四 6:00pm-8:00pm | Arcadia 公共圖書館 20 West Duarte Rd Arcadia, CA 91006 | 西班牙語 中文 | 亞美政聯(CAUSE) | 城市：Arcadia、Baldwin Park、Bradbury、Duarte、City of Industry、El Monte、Irwindale、Monrovia、Rosemead、South El Monte、Temple City、West Covina 未包含在內的洛杉磯縣：Avocado Heights、Bassett、Bradbury、Duarte、Hacienda Heights、Monrovia、North Whittier、Pellissier Village、Whittier Narrows |
| 2019年1月11日 星期五 1:30pm-3:30pm | 洛杉磯腦癱聯盟 6110 Washington Blvd Culver City, CA 90232 | 無 | 洛杉磯腦癱聯盟， Ventura 和 Santa Barbara 縣及加利福尼亞殘疾人權利 *為殘疾選民在第 21 研究區舉行另外會議 | 城市：Beverly Hills、Culver City、West Hollywood 未包含在內的洛杉磯縣：Franklin Canyon、Miracle Mile 洛杉磯街區：Alsace、Baldwin Hills、Beverly Crest、Beverlywood、Brookside、Cadillac-Coming、Carthay、Century City、Cheviot Hills、Cloverdale、Cochran、Country Club Park、Crenshaw District、Crestview、Exposition、Faircrest Heights、Hollywood、Hollywood Hills、Lafayette Square、Longwood、Miracle Mile、Melrose、Park La Brea、South Carthay、Sycamore Square、Regent Square、Reynier Village、St. Elmo Village、Victoria Park、Wellington Square |

表 2：洛杉磯縣登記註冊處/縣書記處
投票中心佈置計劃(VCPP)

第一輪基層社區會議

| 會議日期和時間 | 會議地點 | 同聲傳譯和/或語言協助 | 牽頭組織 | 重點區域 |
|--------------------------------------|---|---------------------|----------------|---|
| 2019年1月12日 星期六 10:00am-12:00pm | 音樂中心 Dorothy Chandler 展館 Stern 大廳 (二樓) 135 North Grand Ave Los Angeles, CA 90012 | 西班牙語 泰文 塔加路族語 | LA 藝術 | 洛杉磯街區：Adams-Normandie、Angelino Heights、Chinatown、City Central、County Club Park、Downtown、East Hollywood、Echo Park、Elysian Park、Hancock Park、Harvard Heights、Historic Filipinotown、Hollywood、Hollywood Hills、Jefferson Park、Koreatown、Little Bangladesh、Little Tokyo、Los Feliz、Melrose、Pico-Union、Silverlake、Temple-Beaudry、Thai Town、University Park、Victoria Park、Westlake、Wholesale District、Wilshire Center |
| 2019年1月12日 星期六 10:00am-12:00pm | 自由社區廣場 14181 Telegraph Rd Whittier, CA 90604 | 西班牙語 | Whittier 女選民聯盟 | 城市：Cerritos、La Habra Heights、La Mirada、Norwalk、Santa Fe Springs、Pico Rivera、Whittier 未包含在內的洛杉磯縣：East La Mirada、East Whittier、Hacienda Heights、Los Nietos、Rowland Heights、South Whittier、West Whittier |
| 2019年1月12日 星期六 10:00am-12:00pm | 墨西哥裔美國人機會基金會 401 North Garfield Ave Montebello, CA 90640 | 西班牙語 中文 越南語 | NALEO 教育基金 | 城市：Alhambra、Commerce、El Monte、Montebello、Monterey Park、Pico Rivera、Rosemead、San Gabriel、South El Monte、Temple City、Whittier 未包含在內的洛杉磯縣：East Los Angeles、El Monte、Northeast San Gabriel、Sunrise Village、Whittier Narrows |

LOS ANGELES 縣選舉管理計劃

表 2：洛杉磯縣登記註冊處/縣書記處
投票中心佈置計劃(VCPP)

第一輪基層社區會議

| 會議日期和時間 | 會議地點 | 同聲傳譯和/或語言協助 | 牽頭組織 | 重點區域 |
|------------------------------------|--|-------------|-------------|--|
| 2019年1月12日 星期六 1:30pm-3:30pm | Beverly Hills 公共圖書館 會堂 444 North Rexford Dr Beverly Hills, CA 90210 | 俄語 | 伊朗裔美國人全國理事會 | 城市：Beverly Hills、Culver City、West Hollywood 未包含在內的洛杉磯縣：Franklin Canyon、Miracle Mile 洛杉磯街區：Alsace、Baldwin Hills、Beverly Crest、Beverlywood、Brookside、Cadillac-Coming、Carthay、Century City、Cheviot Hills、Cloverdale、Cochran、Country Club Park、Crenshaw District、Crestview、Exposition、Faircrest Heights、Hollywood、Hollywood Hills、Lafayette Square、Longwood、Miracle Mile、Melrose、Park La Brea、South Carthay、Sycamore Square、Regent Square、Reynier Village、St. Elmo Village、Victoria Park、Wellington Square |
| 2019年1月14日 星期一 6:00pm-8:00pm | NewStart 住房公司 3355 East Gage Ave Huntington Park, CA 90255 | 西班牙語 | 洛杉磯人道移民權利聯盟 | 城市：Bell、Bell Gardens、Compton、Cudahy、Downey、Huntington Park、Lynwood、Maywood、Paramount、South Gate、Vernon 未包含在內的洛杉磯縣：Bandini Islands、East Rancho Dominguez、Florence-Firestone、Lynwood、Walnut Park、Willowbrook 洛杉磯街區：Watts |
| 2019年1月19日 星期六 2:00pm-4:00pm | Reseda 娛樂中心 18411 Victory Blvd Reseda, CA 91335 | 波斯語 西班牙語 | 伊朗裔美國人全國理事會 | 洛杉磯街區：Encino、Lake Balboa、Northridge、Reseda、Reseda Ranch、Tarzana、Van Nuys、Winnetka、Woodland Hills |

同聲傳譯 - 一個人實時口頭解釋會議內容。

向每個人提供耳機。

語言協助 - 工作人員可以提供經翻譯的會議材料以及語言協助。

LOS ANGELES 縣選舉管理計劃

表 3：洛杉磯縣登記註冊處/縣書記處
投票中心佈置計劃(VCPP)

第一輪基層社區會議

| 會議日期和時間 | 會議地點 | 同聲傳譯和/或語言協助 | 牽頭組織 | 重點區域 |
|-------------------------------------|--|--------------------------|--------------------------|---|
| 2019年5月2日 星期四 6:30pm-8:30pm | Shephard 教堂 19700 Rinaldi St Porter Ranch, CA 91326 | 西班牙語 | 洛杉磯女選民聯盟 | 城市：Calabasas、Hidden Hills 未包含在內的洛杉磯縣：Lake Manor、Santa Monica Mountains、West Chatsworth、West Hills 洛杉磯街區：Canoga Park、Chatsworth、Winnetka、Woodland Hills |
| 2019年5月3日 星期六 10:00am-12:00pm | McBride 公園 1550 Martin Luther King Ave Long Beach, CA 90813 | 美國手語(ASL) 高棉語 西班牙語 | 殘疾人資源中心 | 城市：Lakewood、Long Beach、Signal Hill 洛杉磯街區：Wilmington |
| 2019年5月4日 星期六 12:00pm-2:00pm | Long Beach 老年人中心 1150 East 4th St Long Beach, CA 90802 | 高棉語 西班牙語 | Long Beach Gray Panthers | 城市：Lakewood、Long Beach、Signal Hill 洛杉磯街區：Wilmington |
| 2019年5月7日 星期二 6:00pm-8:00pm | Virginia 大道公園 Thelma Terry 大廈 2200 Virginia Ave Santa Monica, CA 90404 | 無 | 洛杉磯女選民聯盟 | 城市：Malibu、Santa Monica 未包含在內的洛杉磯縣：Santa Monica Mountains、West Los Angeles 洛杉磯街區：Bel Air、Beverly Crest、Brentwood、Century City、Mandeville Canyon、Mar Vista、Pacific Palisades、Palisades Highlands、Palms、Rancho Park、Venice |
| 2019年5月9日 星期四 7:00pm-9:00pm | Glassell 公園社區和老年人中心 3750 Verdugo Rd Los Angeles, CA 90065 | 亞美尼亞語 西班牙語 | Glassell 公園改善協會 | 城市：Glendale、La Cañada Flintridge 洛杉磯街區：Atwater Village、Eagle Rock、Echo Park、Elysian Park、Elysian Valley、Glassell Park、Highland Park、Los Feliz、Mt. Washington、Silverlake |

LOS ANGELES 縣選舉管理計劃

表 3：洛杉磯縣登記註冊處/縣書記處
投票中心佈置計劃(VCPP)

第一輪基層社區會議

| 會議日期和時間 | 會議地點 | 同聲傳譯和/或語言協助 | 牽頭組織 | 重點區域 |
|------------------------------------|--|-------------|--------------------------|---|
| 2019年5月10日 星期五 6:00pm-8:00pm | 社區聯盟 8101 South Vermont Ave Los Angeles, CA 90037 | 西班牙語 | Black Women for Wellness | 城市：Hawthorne、Huntington Park、Inglewood、Vernon 未包含在內的洛杉磯縣：Athens-Westmont、Florence-Firestone、View Park、Windsor Hills 洛杉磯街區：Century Palms、City Central、Cove、Exposition Park、Figueroa Park Square、Gramercy Place、Green Meadows、Harbor Gateway、Harvard Park、Hyde Park、Leimert Park、Manchester Square、South Park、Vermont Knolls、Vermont Square、Vermont Vista、Watts、West Vernon |
| 2019年5月16日 星期四 6:30pm-8:30pm | Carson 市民中心 801 East Carson St Carson, CA 90745 | 西班牙語 | Black Women for Wellness | 城市：Carson、Compton、Gardena、Long Beach、Paramount 未包含在內的洛杉磯縣：Athens Village、East Gardena、East Rancho Dominguez、Rancho Dominguez、Rosewood、West Carson、West Rancho Dominguez、Willowbrook 洛杉磯街區：Century Palms、Cove、Harbor Gateway |
| 2019年5月16日 星期四 7:00pm-9:00pm | Torrance 文化藝術中心 豐田會議廳 3330 Civic Center Dr Torrance, CA 90503 | 日語 | Torrance 女選民聯盟 | 城市：El Segundo、Gardena、Hawthorne、Hermosa Beach、Inglewood、Lawndale、Manhattan Beach、Palos Verdes Estates、Redondo Beach、Torrance 未包含在內的洛杉磯縣：Del Aire、El Camino Village、Harbor Gateway、Lennox、Hawthorne、Wiseburn 洛杉磯街區：Harbor Gateway |

LOS ANGELES 縣選舉管理計劃

表 3：洛杉磯縣登記註冊處/縣書記處
投票中心佈置計劃(VCPP)

第一輪基層社區會議

| 會議日期和時間 | 會議地點 | 同聲傳譯和/或語言協助 | 牽頭組織 | 重點區域 |
|--------------------------------------|--|---------------------|---------------------------------|---|
| 2019年5月17日 星期五 1:30pm-3:30pm | UCPLA Culver City 6110 Washington Blvd Culver City, CA 90232 | 美國手語(ASL) 西班牙語 | 洛杉磯腦癱聯盟(UCPLA)和加利福尼亞殘疾人權利 | 洛杉磯縣殘疾選民特殊利益會議 |
| 2019年5月18日 星期六 9:00am-11:00am | C. Robert Lee 活動中心 B 室 21815 Pioneer Blvd Hawaiian Gardens, CA 90716 | 印地語 西班牙語 | 南加州獨立生活資源服務中心 | 城市：Bellflower、Cerritos、Downey、Hawaiian Gardens、Lakewood、Long Beach、Norwalk、Paramount 未包含在內的洛杉磯縣：Cerritos、Long Beach、Lakewood |
| 2019年5月18日 星期六 10:00am-12:00pm | 亞美尼亞文化基金會中心 11719 Moorpark St Studio City, CA 91604 | 泰文 西班牙語 | 美國亞美尼亞全國委員會 Crescenta Valley 分會 | 城市：Burbank 未包含在內的洛杉磯縣：環球影城 洛杉磯街區：Hollywood Hills、North Hollywood、Shadow Hills、Sherman Oaks、Studio City、Sun Valley、Toluca Lake、Toluca Terrance、Toluca Woods、Valley Village |
| 2019年5月21日 星期二 6:00pm-8:00pm | 加州洛杉磯市中心 6樓 624室 801 South Grand Ave Los Angeles, CA 90017 | 塔加路族語 西班牙語 泰文 | 加州洛杉磯 Pat Brown 公共事務研究所 | 洛杉磯街區：Adams-Normandie、Angelino Heights、Chinatown、City Central、County Club Park、Downtown、East Hollywood、Echo Park、Elysian Park、Hancock Park、Harvard Heights、Historic Filipinotown、Hollywood、Hollywood Hills、Jefferson Park、Koreatown、Little Bangladesh、Little Tokyo、Los Feliz、Melrose、Pico-Union、Silverlake、Temple-Beaudry、Thai Town、University Park、Victoria Park、Westlake、Wholesale District、Wilshire Center |

LOS ANGELES 縣選舉管理計劃

表 3：洛杉磯縣登記註冊處/縣書記處
投票中心佈置計劃(VCPP)

第一輪基層社區會議

| 會議日期和時間 | 會議地點 | 同聲傳譯和/或語言協助 | 牽頭組織 | 重點區域 |
|------------------------------------|---|-------------------|----------------|--|
| 2019年5月22日 星期三 6:00pm-8:00pm | La Verne 大學 行政餐廳 1950 Third St La Verne, CA 91750 | 美國手語(ASL) 西班牙語 | NALEO 教育基金 | 城市：Azusa、Claremont、Diamond Bar、Glendora、La Verne、Pomona、San Dimas、Walnut 未包含在內的洛杉磯縣：Angeles National Forest、Claremont、Covina、East Covina、Glendora、La Verne、Padua Hills、Pomona |
| 2019年5月28日 星期二 5:30pm-7:30pm | Covina 公共圖書館 234 North Second Ave Covina, CA 91723 | 西班牙語 | 亞美公義促進中心(AAAJ) | 城市：Azusa、Covina、City of Industry、Diamond Bar、Glendora、La Puente、San Dimas、Walnut、West Covina 未包含在內的洛杉磯縣：Avocado Heights、Azusa、Charter Oak、Hacienda Heights、North Whittier、Rowland Heights、San Jose Hills、Valinda、Walnut、West Puente Valley 洛杉磯街區：Highland Park |
| 2019年5月28日 星期二 6:00pm-8:00pm | Norwalk 藝術體育中心 13000 Clarkdale Ave Norwalk, CA 90650 | 西班牙語 | 南加州獨立生活資源服務中心 | 城市：Cerritos、La Habra Heights、La Mirada、Norwalk、Santa Fe Springs、Pico Rivera、Whittier 未包含在內的洛杉磯縣：East La Mirada、East Whittier、Hacienda Heights、Los Nietos、Rowland Heights、South Whittier、West Whittier |
| 2019年5月29日 星期三 6:00pm-8:00pm | San Gabriel 成年人娛樂中心 Grapevine 室 324 South Mission Dr San Gabriel, CA 91776 | 中文 | 加州共同事務 | 城市：Alhambra、Arcadia、Pasadena、San Gabriel、San Marino、South Pasadena、San Marino、Sierra Madre、Temple City 未包含在內的洛杉磯縣：Altadena、Angeles National Forest、Northeast San Gabriel、San Pascual |

LOS ANGELES 縣選舉管理計劃

表 3：洛杉磯縣登記註冊處/縣書記處
投票中心佈置計劃(VCPP)

第一輪基層社區會議

| 會議日期和時間 | 會議地點 | 同聲傳譯和/或語言協助 | 牽頭組織 | 重點區域 |
|------------------------------------|---|---------------|-------------------------|--|
| 2019年5月29日 星期三 7:00pm-9:00pm | Burbank 中心圖書館 110 North Glenoaks Blvd Burbank, CA 91502 | 亞美尼亞語 西班牙語 | 美國亞美尼亞全國委員會西部分會 | 城市：Burbank、Glendale、La Cañada Flintridge、Pasadena、Santa Clarita 未包含在內的洛杉磯縣：Angeles National Forest、Altadena、Kagel、La Cresenta、Lopez Canyons 洛杉磯街區：Lakeview Terrace、Sunland、Sun Valley、Tujunga |
| 2019年6月4日 星期二 6:00pm-8:00pm | Pasadena 會議中心 宴會廳 F-G 300 East Green St Pasadena, CA 91101 | 西班牙語 中文 | 美國亞美尼亞全國委員會 Pasadena 分會 | 城市：Alhambra、Arcadia、Pasadena、San Gabriel、San Marino、South Pasadena、Sierra Madre、Temple City 未包含在內的洛杉磯縣：Altadena、Angeles National Forest、Northeast San Gabriel、San Pascual 洛杉磯街區：Highland Park |
| 2019年6月5日 星期三 6:00pm-8:00pm | West Hollywood 市政廳 625 North San Vicente Blvd West Hollywood, 90069 | 俄語 波斯語 | 加州共同事務 | 城市：Beverly Hills、Culver City、West Hollywood 未包含在內的洛杉磯縣：Franklin Canyon、Miracle Mile 洛杉磯街區：Alsace、Baldwin Hills、Beverly Crest、Beverlywood、Brookside、Cadillac-Coming、Carthay、Century City、Cheviot Hills、Cloverdale、Cochran、Country Club Park、Crenshaw District、Crestview、Exposition、Faircrest Heights、Hollywood、Hollywood Hills、Lafayette Square、Longwood、Miracle Mile、Melrose、Park La Brea、South Carthay、Sycamore Square、Regent Square、Reynier Village、St. Elmo Village、Victoria Park、Wellington Square |

LOS ANGELES 縣選舉管理計劃

表 3：洛杉磯縣登記註冊處/縣書記處
投票中心佈置計劃(VCPP)

第一輪基層社區會議

| 會議日期和時間 | 會議地點 | 同聲傳譯和/或語言協助 | 牽頭組織 | 重點區域 |
|-----------------------------------|--|-------------------|--------------------------|---|
| 2019年6月6日 星期四 6:00pm-8:00pm | Centro Maravilla 服務中心 4716 East Cesar Chavez Ave Los Angeles, CA 90022 | 中文 越南語 西班牙語 | NALEO 教育基金 | 城市：Alhambra、Commerce、El Monte、Montebello、Monterey Park、Pico Rivera、Rosemead、San Gabriel、South El Monte、Temple City、Whittier 未包含在內的洛杉磯縣：East Los Angeles、El Monte、Northeast San Gabriel、Sunrise Village、Whittier Narrows |
| 2019年6月6日 星期四 6:00pm-8:00pm | 第二浸信會教堂 925 South Shamrock Ave Monrovia, CA 91016 | 西班牙語 中文 | Monrovia 地區合作夥伴(MAP)計劃 | 城市：Arcadia、Baldwin Park、Bradbury、Duarte、City of Industry、El Monte、Irwindale、Monrovia、Rosemead、South El Monte、Temple City、West Covina 未包含在內的洛杉磯縣：Avocado Heights、Bassett、Bradbury、Duarte、Hacienda Heights、Monrovia、North Whittier、Pellissier Village、Whittier Narrows |
| 2019年6月7日 星期五 6:00pm-8:00pm | Chimbole 文化中心 Manzanita 宴會廳 38350 Sierra Highway Palmdale, CA 93550 | 西班牙語 | Black Women for Wellness | 城市：Lancaster、Palmdale 未包含在內的洛杉磯縣：Acton、Agua Dulce、Anaverde、Bouquet Canyon、Del Sur、Desert View Highlands、Elizabeth Lake、Leona Valley、North Lancaster、Palmdale、Quartz Hill、White Fence Farms |

表 3：洛杉磯縣登記註冊處/縣書記處
投票中心佈置計劃(VCPP)

第一輪基層社區會議

| 會議日期和時間 | 會議地點 | 同聲傳譯和/或語言協助 | 牽頭組織 | 重點區域 |
|-------------------------------------|---|------------------|--|---|
| 2019年6月8日 星期六 10:00am-12:00pm | 第一 AME 教堂 廣場層 2270 South Harvard Blvd Los Angeles, CA 90018 | 韓語 西班牙語 泰文 | 第一非洲衛理公會 (FAME)和 Alpha Kappa Alpha (AKA) | 洛杉磯街區：Adams-Normandie、Angelino Heights、Chinatown、City Central、County Club Park、Downtown、East Hollywood、Echo Park、Elysian Park、Hancock Park、Harvard Heights、Historic Filipinotown、Hollywood、Hollywood Hills、Jefferson Park、Koreatown、Little Bangladesh、Little Tokyo、Los Feliz、Melrose、Pico-Union、Silverlake、Temple-Beaudry、Thai Town、University Park、Victoria Park、Westlake、Wholesale District、Wilshire Center |
| 2019年6月11日 星期二 6:00pm-8:00pm | Agoura Hills/Calabasas 社區中心 27040 Malibu Hills Rd Calabasas, CA 91301 | 無 | 洛杉磯女選民聯盟 | 城市：Agoura Hills、Calabasas、Malibu、Westlake Village 未包含在內的洛杉磯縣：Santa Monica Mountains |
| 2019年6月12日 星期三 9:00am-11:00am | Harbor 市娛樂中心 社區室 24901 Frampton Ave Harbor City, CA 90710 | 西班牙語 | 南灣諮詢中心(SBCC) Thrive LA | 城市：Avalon、Carson、Lomita、Palos Verdes、Rancho Palos Verdes、Rolling Hills、Rolling Hills Estates、Torrance 未包含在內的洛杉磯縣：Academy Estates、La Rambla、West Carson、Westfield 洛杉磯街區：Harbor City、Harbor Gateway、Harbor Pines、San Pedro、Wilmington |

表 3：洛杉磯縣登記註冊處/縣書記處
投票中心佈置計劃(VCPP)

第一輪基層社區會議

| 會議日期和時間 | 會議地點 | 同聲傳譯和/或語言協助 | 牽頭組織 | 重點區域 |
|-------------------------------------|---|-------------|---------------------------|--|
| 2019年6月13日 星期四 5:30pm-7:30pm | 南門女孩俱樂部 4940 Southern Ave South Gate, CA 90280 | 西班牙語 | 洛杉磯東南部(SELA) 合作組織 | 城市：Bell、Bell Gardens、Compton、Cudahy、Downey、Huntington Park、Lynwood、Maywood、Paramount、South Gate、Vernon 未包含在內的洛杉磯縣：Bandini Islands、East Rancho Dominguez、Florence-Firestone、Lynwood、Walnut Park、Willowbrook 洛杉磯街區：Watts |
| 2019年6月15日 星期六 11:30am-1:30pm | 老城 Newhall 公共圖書館 24500 Main St Santa Clarita, CA 91321 | 無 | Black Women for Wellness | 城市：Santa Clarita 未包含在內的洛杉磯縣：Agua Dulce、Bouquet Canyon、Canyon Country、Castaic、Lake Hughes、Newhall、Placerita Canyon、Sand Canyon、San Francisquito Canyon、Saugus、Stevenson Ranch、Valencia、Val Verde、West Antelope Valley |
| 2019年6月18日 星期二 5:30pm-7:30pm | Encino-Tarzana 分館 18231 West Ventura Blvd Tarzana, CA 91356 | 波斯語 西班牙語 | FarsiVoter | 洛杉磯街區：Encino、Lake Balboa、Northridge、Reseda、Reseda Ranch、Tarzana、Van Nuys、Winnetka、Woodland Hills |
| 2019年6月18日 星期二 6:00pm-8:00pm | Hawthorne 紀念中心 Polaris 室 3901 West El Segundo Blvd Hawthorne, CA 90250 | 西班牙語 | 南灣諮詢中心(SBCC) Thrive LA | 城市：Culver City、El Segundo、Hawthorne、Inglewood 未包含在內的洛杉磯縣：Ladera Heights、Lennox、Marina del Rey 洛杉磯街區：Baldwin Hills、Del Rey、Hyde Park、Marina Peninsula、Palms、Playa Del Rey、Playa Vista、Venice、View Heights、Westchester、Windsor Hills |
| 2019年6月19日 星期三 6:00pm-8:00pm | North Hills 聯合衛理公會教堂 Fireside 室 15435 Rayen St North Hills, CA 91343 | 西班牙語 | 南灣諮詢中心(SBCC) Thrive LA | 洛杉磯街區：Arleta、Encino、Lake Balboa、North Hills、North Hollywood、Panorama City、Sherman Oaks、Sun Valley、Valley Glen、Van Nuys |

表 3：洛杉磯縣登記註冊處/縣書記處
投票中心佈置計劃(VCPP)

第一輪基層社區會議

| 會議日期和時間 | 會議地點 | 同聲傳譯和/或語言協助 | 牽頭組織 | 重點區域 |
|--------------------------------------|---|-------------|--------------------------|--|
| 2019年6月22日 星期六 3:00pm-5:00pm | Northridge 娛樂中心 健身房 18300 Lemarsh St Northridge, CA 91234 | 無 | Black Women for Wellness | 城市：Santa Clarita 未包含在內的洛杉磯縣：Oat Mountain、Stevenson Ranch、Twin Lakes 洛杉磯街區：Chatsworth、Granada Hills、North Hills、Northridge、Porter Ranch |
| 2019年6月22日 星期六 6:00pm-8:00pm | Jackie Robinson 公園 8773 East Avenue R Littlerock, CA 93543 | 西班牙語 | 洛杉磯湖公園協會 | 城市：Lancaster、Palmdale 未包含在內的洛杉磯縣：Angeles National Forest、East Lancaster、Hi Vista、Lake Los Angeles、Littlerock/Juniper Hills、Littlerock、Llano、Pearblossom、Roosevelt、Southeast Antelope Valley、South Edwards、Sun Village |
| 2019年6月27日 星期四 6:00pm-8:00pm | Pacoima 市政廳 13520 Van Nuys Blvd Pacoima, CA 91331 | 西班牙語 | Pacoima Beautiful | 城市：San Fernando 未包含在內的洛杉磯縣：Kagel、Lopez Canyons 洛杉磯街區：Arleta、Granada Hills、Lake View Terrace、Mission Hills、North Hills、Pacoima、Panorama City、Sun Valley、Sylmar |
| 2019年6月29日 星期六 10:00am-12:00pm | InnerCity Struggle 3467 Whittier Blvd Los Angeles, CA 90023 | 西班牙語 | InnerCity Struggle | 城市：Alhambra、Commerce、Monterey Park、South Pasadena 未包含在內的洛杉磯縣：City Terrace、East Los Angeles 洛杉磯街區：Boyle Heights、El Sereno、Highland Park、Lincoln Heights、Mt. Washington、Wholesale District、University Hills |

同聲傳譯 - 一個人實時口頭解釋會議內容。

向每個人提供耳機。

語言協助 - 工作人員可以提供經翻譯的會議材料以及語言協助。

1-D 網站信息

LAvote.net

部門網站，www.lavote.net，包含大量的選舉資訊，並支援 13 種語言（有關語言清單，請參閱第 1-E 節）。該網站持續更新，為選民提供關鍵信息，為符合條件的選民提供當前選舉資訊、選民登記信息、投票選項、歷史投票數據、社區外聯資訊等。在 2020 年 3 月總統初選之前，部門將會對網站進行重新設計，納入 VSAP 品牌、更新配色方案，並提供關於 VSAP 和 VCA 的最新資訊和教育資源。

VSAP 網站

除了部門的主要網站外，還有一個專門介紹 VSAP 所有相關信息的網站，網址為 <https://vsap.lavote.net>。該網站包含了關於新投票體驗和項目進展的各種資訊，包括項目來源、項目的社區諮詢和技術諮詢委員會、詳細的項目報告、資訊視頻和新聞故事。該網站還設置了一個博客。部門利用該博客向社區介紹具體事件、成就或進展，以進一步推動項目發展，向社區通報 VSAP 的進展情況。到 2020 年，目前在 VSAP 網站上存放的許多重要資源信息也將會公布在部門的主要網站上。

1-E 語言協助

洛杉磯縣不僅是美國人口最多的地方選舉管轄區，也是其最多樣化的地方之一。文化和語言多樣性是該縣的界定性征之一，使得這一選區充滿活力和動力。為了支持和促進語言少數群體的開放性和包容性，部門提供了經翻譯的材料和強有力的語言協助。根據州和聯邦關於語言的規定，部門將提供以下語言的翻譯材料和協助：

LOS ANGELES 縣選舉管理計劃

- 亞美尼亞語
- 中文
- 柬埔寨語/高棉語
- 波斯語
- 印地語
- 日語
- 韓語
- 俄語
- 西班牙語
- 他加祿文/菲律賓文
- 泰文
- 越南語

此外，英語能力有限(LEP)的選民現在可以與投票中心的多語言選舉工作人員聯繫，以行使他們的投票權。雖然這些語言協助已代表該縣履行了法律義務，但在此最低限度遵守的基礎上，該縣還提供孟加拉語、古吉拉特語和烏爾都語的語言協助。

該縣致力於繼續採用綜合方案，遵守州和聯邦語言要求，實現向所有選民提供公平、無障礙和透明的選舉服務的目標。部門多語言服務方案的鏈接是：

<https://lavote.net/home/voting-elections/voter-education/multilingual-services-program/multilingual-services-program>.

識別和服務英語能力有限(LEP)的選民

當選民登記投票時，他們可以申請經另一種語言翻譯的選舉材料。任何提出這一要求的選民將自動收到經所選語言翻譯後的選票樣本 and 所有選舉材料。部門還設有多語言協助熱線：1-800-815-2666（選項 3），選民可以索取翻譯後的選舉材料或投票中心位置信息、雙語選民登記卡、翻譯後的 VBM 申請和投票手冊樣本。

部門開發了一個綜合目標數據系統，可以整合多個來源的人口數據和語言協助請求，包括來自美國人口普查、美國社區調查、選民登記申請和社區團體的語言協助請求的數據。通過這些數據生成一份報告，根據語言協助需求確定投票中心多語言工作人員的優先順序。根據現有數據，每個投票中心都將配備講西班牙語的選舉工作人員。

向 LEP 社區教育與溝通投票中心事宜

為確保 LEP 選民可以融入社區參與進程，部門在上文 1-C 提及的兩輪社區會議期間提供了語言使用分析和同聲傳譯服務。所有會議/研討會都配有翻譯後的語言材料。請參閱上文 1-C 表 2 及表 3 中所列的包括同聲傳譯和/或語言協助的研討會清單。

此外，2017 年成立的該部語言無障礙諮詢委員會(LAAC)在教育少數語言社區瞭解 VSAP 方面發揮了重要作用。LAAC 在其社區內分發翻譯材料，並主辦社區會議。一些 LAAC 組織包括：

- 亞美公義促進中心
- 加州共同事務

- CAUSE
- FarsiVote
- 韓裔美國人聯盟
- NALEO 教育基金會
- 伊朗裔美國人全國理事會

部門將與 LAAC 和社區組織合作舉辦雙語選民教育研討會，進一步宣講並溝通與 VCA 和 VSAP 有關的變動，以下每種語言各開辦至少一場研討會：亞美尼亞文、中文、波斯文、印地文、日文、高棉文、韓文、俄文、西班牙文、他加祿文、泰文及越南文。研討會將提供專門語言的同傳，以協助參會者。部門將保證仔細策劃研討會位置與人員安排，向與各個特定語言群體直接合作的群體與媒體宣傳研討會資訊。研討會將於 2020 年 2 月舉辦。

1-F 無障礙支持

部門努力確保殘疾人群無障礙參與選舉。在過去十年中，部門在調查、招聘、修改和保留無障礙投票方面已做了大量工作。1986 年，全縣只有 70% 的選舉設施符合無障礙使用標準，而至 2018 年，全縣接近 90% 的選舉設施均符合無障礙使用標準。

部門設立了社區和選民外聯委員會(CVOC)，作為該部與公民、社區和宣傳組織之間的聯繫機構。通過該委員會，市民在與部門的合作中發揮積極的協作作用，以確保選舉對所有選民都是公平、可及、透明的。委員會的任務是促進社區和該部之間就教育、參與度和向所有選民提供優質服務及確保可及性的方式進行溝通和合作。CVOC 與社區各部門合作，向有特殊需要和有語言協助需求的選民提供更好的服務，並幫助傳播關於重要選舉事項的資訊，如臨時選票、翻譯的選舉材料和 VSAP。CVOC 成員包括出席委員會季度會議的 120 多個組織和 200 多名代表。會議向公眾和所有相關組織開放。

該縣致力於繼續採用綜合方案，遵守州和聯邦無障礙要求，實現向所有選民提供公平、無障礙和透明的選舉服務的目標。新的投票中心模式旨在通過確保無障礙投票中心的位置靠近殘疾選民，讓所有選民都可以參與投票。在評估投票中心時，被認為可作為投票中心使用的設施須滿足無障礙停車以及其他標準要求。部門不僅通過 CVOC，而且通過其投票無障礙諮詢委員會(VAAC)的協助，與社區建立密切聯繫。該縣的 VAAC 成立於 2006 年，旨在協助部門實施創新戰略，提高無障礙環境和參與度。VAAC 在協助部門舉辦選舉前和選舉後的活動中已發揮了重要作用。在與 VAAC 的合作下，部門已製作了兩段公共服務公告（配有美國手語和隱藏式字幕），以介紹該縣透過 VCA 提供給殘疾人選民的全新投票設施和投票選項。此外，2019 年已舉行六次社區會議，專門側重向殘疾人介紹 VCA、VSAP 和投票中心的情況。未來 2020 年計劃的會議還將包括 BMD 實踐演示，相關會議如下表所列：

| 主办組織 | 地点 | 住宿 | 日期 |
|--------------------------------|------------------|--------|------------------|
| 洛杉磯腦癱聯盟中心 | Culver City | ASL | 2019 年 1 月 11 日 |
| 殘疾人資源中心 | Long Beach | ASL | 2019 年 5 月 3 日 |
| 洛杉磯腦癱聯盟和加利福尼亞殘疾人權利 | Culver City | ASL | 2019 年 5 月 17 日 |
| 南加州獨立生活資源服務中心 | Hawaiian Gardens | 無 | 2019 年 5 月 18 日 |
| 南加州獨立生活資源服務中心 CA 90650 | Norwalk | 無 | 2019 年 5 月 28 日 |
| 東洛杉磯區域中心 | Alhambra | 大字體 | 2019 年 11 月 11 日 |
| Eye-DAS: 眼疾不容小視 | West Covina | 盲文和大字體 | 2020 年 1 月 2 日 |
| California 盲人委員會 | Burbank | 盲文和大字體 | 2020 年 1 月 4 日 |
| California 盲人委員會大 LA 分部 | Los Angeles | 盲文和大字體 | 2020 年 1 月 18 日 |
| California 盲人委員會 Long Beach 分部 | Long Beach | 盲文和大字體 | 2020 年 2 月 8 日 |

無障礙服務——ISB、RAVBM、VBM 和 BMD

部門的全新互動式樣本投票(ISB)及遠端郵件無障礙投票(RAVBM)是兩種可選方案，它們為殘障人士提供了額外的可達及便捷。

選民可透過部門網站中的線上申請存取 ISB，此程式可以令使用者標記他們的樣本選票，並建立可以在移動裝置上列印或下載的投票通行證。使用投票通行證，選民可以快速將他們的樣本選票發送到 BMD 上，完成投票過程，加快在投票中心的投票體驗。

RAVBM 是專為殘疾選民提供的又一便民選擇，其流程與 ISB 類似，選民可訪問部門網站上的網頁應用程序，以屏幕可讀的方式訪問選票。選民可使用殘疾人專用設備閱讀和標記

選項、列印選票、將選票裝入回信信封，之後在 VBM 信封上簽字並返還信封。兩種方式均為諸多殘疾選民郵寄投票提供獨立、隱私、安全的投票體驗。此外，還可選擇路邊投票，任何投票中心均可設立路邊投票。

部門的新 VBM 選票卡和信封有以下改進：

- 更大的全臉選票
- 更容易閱讀
- 更容易填寫
- 更容易理解
- 多語言選票
- 無需郵資
- 選民可以在 11 天投票期內在任一投票中心投遞選票，或者在選舉日之前 29 天開始把選票投遞到位置最便利的 VBM 投票點。

殘疾選民可以通過以下方法申請 VBM 選票：

- 在 www.lavote.net 上線上申請
- 拆開並返回樣本選票中包含的 VBM 申請
- 發送簽名函，申請 VBM 投票
- 致電(800) 815-2666，選項 2。

如果選民損壞或丟失了他/她的 VBM 選票，則選民可以在選舉日之前 7 天之內要求更換材料。若申請更換材料，部門將發送一份新的 VBM 資料包。如果距離選舉日不足 7 天，則選民可以聯絡部門以尋求其他方法接收 VBM 補發選票，包括在諾沃克部門總部領取補發選票。

最後，所有 BMD 都提供多種便捷存取功能，以方便殘障者選民使用。每個 BMD 都配有足夠的空間，可以容納使用輪椅或步行器的選民。觸摸屏顯示器可根據選民的坐姿或站姿調節。對於那些不能使用觸摸屏的人，還可以通過一個帶有按鈕的觸覺鍵盤控制器進行投票。投票者還可以調整屏幕的字體大小、顏色、對比度，或傾斜屏幕以方便查看。每個 BMD 都裝有一個內置的音頻耳機，方便投票者調整閱讀速度和音量。另外，投票者可以從 13 種語言中選擇一種語言聽或查看選票。殘疾選民不再需要在單獨的設備上投票，而是可以與其他選民一樣，在相同的投票中心區域在相同的設備上投票。

上述包括殘疾選民可用的額外服務在內的所有無障礙資訊（如投票中心提供的協助、無障礙投票材料、路邊投票）均可在我們的網站 www.lavote.net 上找到。

1-G 媒體和外聯預算

部門的 2019-20 財年的媒體及宣傳預算為 7,492,000 美元，其中 775,000 美元用於常規選舉廣告和宣傳，6,717,000 美元用於有針對性的媒體宣傳和 VSAP 及 VCA 教育。表 4 顯示了從 2015-2016 財年到 2019-2020 財年的支出比較。

| 表 4：財年支出比較 | | | | | | |
|------------------|-------------|-------------|-------------|----------|----------|------------|
| 財政年度 | 媒體 | | | 外聯 | | |
| | 預算 | 費用 | 變化 | 預算 | 費用 | 變化 |
| 2015-2016 財政年 | \$100,000 | \$376,978 | \$(276,978) | \$24,000 | \$28,479 | \$(4,479) |
| 2016-2017 財政年 | \$750,000 | \$1,043,587 | \$(293,587) | \$42,000 | \$20,907 | \$21,096 |
| 2017-2018 財政年 | \$850,000 | \$488,656 | \$361,344 | \$25,000 | \$29,773 | \$(4,773) |
| 2018-2019 財政年 | \$1,500,000 | \$587,216 | \$912,784 | \$25,000 | \$62,216 | \$(37,216) |
| 2019-2020 財政年 | \$7,467,000 | \$360,269 | \$7,169,731 | \$25,000 | \$1,001 | \$23,999 |

1-H 預期成本節約

根據 VCA 的授權，該縣將在實施 VSAP 的同時，利用投票中心模式進行 2020 年 3 月的總統初選。雖然隨著時間的推移，在 VCA 進行選舉的成本可能會降低，但實施 VSAP 和 VCA 的前期資本和運營成本是巨大的。在龐大且複雜的投票管轄區內，投票體驗發生如此重大的變化，並非意料之外。任何預期的長期節約將歸因於完成這些任務所需的密集勞動任務和物資較當前所提供的要少。此外，通過減少工作人員和投票地點的總數或能節省額外的費用。本部門還將繼續代表縣內的司法管轄區管理選舉。將選舉與該縣合併的轄區將繼續按比例收取法律上允許的所有費用。出於規劃及預算編制的目的，該部門近期已向所有司法管轄區發送了一項新的計費方法。本部門將在 2020 年 3 月的初選及隨後的每次選舉之後，更好地瞭解預期成本節約。

應注意的是，由於 2024 年縣選舉模式可能再次發生變化，預期成本節約的進一步完善可能會受到重大影響。根據 VCA，除非在 2024 年之前對 VCA 進行修改，否則根據《選舉法規 4005》的規定，該縣可過渡到全 VBM 投票選舉。這一改變將需要該部進行另一次重大的過渡，並將影響對預期節約費用的任何進一步分析。

1-I 公共服務公告

多語言與聽力或視力障礙

部門將透過廣播，電視和印刷媒體為全縣選民提供幾項 PSA，包括失聰或聽力障礙者，盲人或視力障礙者，或者非英語或無法熟練使用英語的選民（以所有強制性和指定語言提供）。部門的 PSA 將透過我們的免費選民援助熱線和網站提供有關即將舉行的選舉，投票選項，無障礙服務和聯絡等相關資訊。免費熱線：(800) 815-2666，網址：LAvote.net。

部門目前的 PSA 連結如下：

投票系統：<https://www.youtube.com/watch?v=H63nyzOoRHY>

投票選項：<https://www.youtube.com/watch?v=n6CYNdJMCXY>

1-J 直接聯係

除了選票樣本和 VBM 選票外，部門將通過許多其他聯係方式直接聯係已注冊的選民，包括直接郵寄、電子郵件通知及自動撥號系統。直接聯絡人（至少兩個）資訊將包括 VCA 和 VSAP 的相關資訊，投票選項，重要選舉資訊以及聯絡人資訊，例如我們的免費熱線(800) 815-2666 及網站。

此外，每位提供電郵地址和/或電話號碼的已注冊選民都將收到至少兩(2)條通知，含如下相關資訊：如何獲得並返還郵寄投票選票、如何找到投票中心或郵寄投票投遞地點，以及本郡提供的新投票體驗。

第 2 節 - 投票中心和郵寄投票投遞地點

2-A 投票中心佈置計劃

部門與在規劃，研究和環境分析方面具有豐富經驗的 PlaceWorks 公司簽約，以共同進行投票中心安置專案(VCPP)。部門與在規劃，研究和環境分析方面具有豐富經驗的 PlaceWorks 公司簽約，以共同進行投票中心安置專案(VCPP)。VCPP 以基於空間的需求分析為中心，確保投票中心和 VBM 路邊投票點在全縣各地公平分佈（有關完整的 VCPP 報告 - 投票中心策略，請參閱附錄）。

洛杉磯縣包括 88 個建制城市，面積超過 4,100 平方英里。該縣 1,000 多萬居民中的大多數居住在建制城市中，約 100 萬人口居住在非建制地區。為了確保全縣的社區在安置投票中心獲得均衡的代表，並在更細微的層面上檢驗情況，該縣被劃分為以社區為基礎的研究區，這些研究區之後被集中到區域重點地區。所有技術分析均在研究區級別上進行；重點地區僅用來確定社區會議的均衡分配。這些地域界限的開發使用了基於 GIS 的工藝，考慮了現有的管轄邊界，如監管區、城市邊界、縣規劃區以及人口密度和分佈。

以下部分解釋用於確定投票中心位置的每一層次的方法。綜合而言，這些層次解釋了影響全縣不同社區選民行為的條件和障礙。

地域偏遠社區

爲了確保所有選民都有公平的投票機會，我們已仔細考慮了投票中心與地域偏遠居民的距離。偏遠社區的所有合格選民密度（包括未注冊的合格選民）在全縣範圍內已被繪製成地圖。城市地區及從偏遠社區到縣城人口較多地區的距離均有插圖說明，並在需求分析中使用。本部門的街道部分資料與合格選民人數一起用來定義和處理偏遠社區。

低收入社區

本部門致力於滿足全縣不同人群的需求，特別是那些在民主進程中歷來代表不足的人群。更好地瞭解這些人群對於確定最方便的投票中心地點至關重要。爲了確定最適合低收入人群的投票中心地點，人口普查街區組進行了審查並繪製了地圖，以確定該縣屬於低收入家庭的人口比例。

英語程度有限與少數語言社區

被劃分爲少數語言群體的人口被標記爲英語程度有限人口比例較高的社區。人口普查資料顯示，說其他語言及英語說得不是很好的 5 歲及以上的人口，被用于計算每英畝少數語言社區的百分比及人口密度。

低車輛擁有率社區

我們分析了鄰近的低車輛擁有率社區的情況，以確定可能存在的障礙，這些障礙可能會增加前往投票中心的難度。需求分析研究了該縣每個人口普查街區組中無車居民的居住單位所占比例，突出了無車人群比例較高的社區。人口普查資料顯示，這一比例被用來計算每一街區組的百分比和每英畝的人口密度，而無人居住單位的街區組并未繪製出來。

選民居住人口中心

無論人們身處的獨特社會經濟環境如何，投票中心與人口中心的臨近性是需求分析的重點。雖然人口普查資料反映了城市地區準確的人口密度，但地域邊界大且人口少的鄉下地區並未被準確地納入分析。因此，人口中心是根據特定的選民資料按合格的選民密度確定的，而人口分佈是通過普查指定的地理區域顯示的。每個人口普查街區組的合格選民是根據部門的資料計算的，這些資料顯示了已注冊及未注冊的合格選民，以支持當前和未來的投票模式。

鄰近就業中心

本部門與合作夥伴 PlaceWorks 利用南加州政府聯盟(SCAG)提供的就業資料分析日間的人口。研究人員繪製了就業密度地圖，顯示該縣內就業中心密度低及密度高的地區。

殘疾選民

利用 2016 年美國社區調查的資料，計算出 16 歲及以上的殘疾者人數，以及每個人口普查區的殘疾者比例和密度。在每一個人口普查區，該縣殘疾人口的比例被繪製成地圖，以確定殘疾者比例更高的社區，以便研究人員能積極地在這些選民居住地附近尋找投票中心。

未注冊的合格選民

爲了瞭解有資格投票但目前尚未注冊的合格選民的分佈情況，每個人口普查街區組中未注冊合格選民的密度是根據部門資料所繪製的，顯示街道上未注冊的選民。研究人員僅分析了那些位於街道周圍四分之一英里緩衝區內，具有一個或多個未注冊合格選民的街區。此方法有助於排除在該縣的北部及西部沒有未注冊選民的大型街區，同時仍然考慮到這些人口稀少地區的未注冊選民。

低郵寄投票率

在過去選舉中估算的城市級別 VBM 使用率被用來分析這一重要的選民需求標準。

高傾向注冊選民

爲了確保具有高參與選舉傾向的選民繼續參與選舉，研究人員定位並繪製了每個街區組的選民密度。在地圖分析中，僅有在一個或多個高傾向選民的街道周圍落在四分之一英里緩衝區內的街區組會被繪製出來。此方法在該縣北部及西部排除了無選民的大型街區組，同時仍然考慮到這些人口稀少地區的未注冊選民。

新興選民

新興選民（15 歲至 17 歲的人群）的密度是使用任何一個特定的人口普查街區組的區域來分析的，該區域位於每一個人口普查街區組，具有一個或多個合格選民的街道周圍四分之一英里緩衝區內。人口普查資料用於計算每個街區組內 15 歲至 17 歲的人口數量。此方法有助於排除在該縣的北部及西部沒有選民的大型街區，同時仍然考慮到這些人口稀少地區的選民。

公共交通站點

本部門與 PlaceWorks 分析了當前和未來選民以及潛在的投票中心和 VBM 投遞地點與當地公共交通網絡的鄰近程度，以便瞭解選民的動向及前往潛在地點的障礙。所有固定路線的公共交通站點資料搜集自洛杉磯縣大都會運輸署(Metro)。公共交通站根據服務時間間隔在 15 分鐘以內或超過 15 分鐘，被區分為高質量和低質量兩類。之後，全縣的公共交通站點再次被分類成具有優秀的公共交通站點及無公共交通站點。獲優秀評分是指從高質量的公共交通站點步行四分之一英里以內的區域。

交通擁堵與模式

PlaceWorks 亦分析了交通擁堵狀況，並通過每個交通分析地區繪製每英里道路的計數來分析交通狀況。利用該縣的街道資料計算每個交通分析區域(TAZ)內的道路總英里數。環境系統研究所(ESRI)提供的資料用於計算每個 TAZ 的總交通流量。記錄的總交通流量除以每個 TAZ 的道路總英里數。這項分析有助研究人員在確定投票中心地點時避開所有主要的交通擁擠地區。

公共停車場

為了配合選民參與投票，重要的一點是選民能夠方便地前往他們所選擇的投票中心，不會由於缺乏指定的停車位而受到阻礙，特別是那些需要無障礙停車位的人士。PlaceWorks 優先將免費與無障礙停車作為一個合適的投票中心的最低要求。

設施評估

為了確定潛在投票中心的設施，我們對最近和歷來的投票地點進行了廣泛的審查，以確定理想的投票中心地點（如有的話）。從未用於投票的非傳統設施亦受到確認。利用已確定的資料層來確定從未被用作投票地點的其他設施，並對其適宜性進行評估。審查這些設施的過程需要大約 8 個月的時間，以進行網上研究、地域空間分析、電話採訪、實地評估和利益相關者的參與，從而建立一個包含超過 10,000 個潛在投票中心地點的資料庫。

利益相關者的參與

為瞭解設施狀況的更多細節，PlaceWorks 與經常使用該設施且最熟悉現有狀況的設施擁有人、運營商及使用者合作。利益相關者的參與是為了識別和適應偏好及可用性。該合作采取了不同的形式，但都試圖檢驗設施條件，如運營時間、設施聯絡人、無障礙程度、停車位及一般通道、設施房間大小、電源和網絡連接以及常規設施的注意事項。

城市書記處

城市書記處亦在核實設施條件、聯係研究人員與設施聯絡人，以及鼓勵公眾參與和反饋方面發揮了關鍵作用。項目研究人員參加了本部門的城市書記峰會，並展示了重點區域工具組，其中包括潛在設施列表及相應地圖。在峰會結束後，書記處致力於審查及提供定制試算表的反饋，研究人員利用這些試算表來確定地點的初始適宜性。城市書記處也利用他們在當地的網絡將研究人員與設施經理、企業主和其他機構聯絡人聯係起來，以對物業狀況有更進一步瞭解。

公共機構

公共機構在核實設施條件方面發揮了重要作用，因為許多設施（如圖書館、社區中心和市政廳）均為公有。各機構與研究人員合作，審查其管轄範圍內所有設施的定制試算表。在某些情況下，機構領導人能夠核實所有設施的資料；而其它情況下，研究人員與設施經理聯係，提供第一手資料，並協助安排實地訪問。

投票中心地點適宜性工具

在制定最終投票中心建議時，為支持 VCA 指南及其他當地要求，由本部門與 PlaceWorks 共同開發投票中心地點適宜性工具。該工具允許研究人員進一步分析 2,300 個被接受的設施，並為 2020 年的選舉推薦出 1,000 個最佳候選設施。其目標是接受比在設施評估期間需要更多的設施，以便利用需求層面及其他標準對這些被接納的設施進行排名與評分。投票中心地點適宜性工具允許研究人員探索在不同場景下強調不同的需求層面。

投票中心站適用性工具的示例頁面

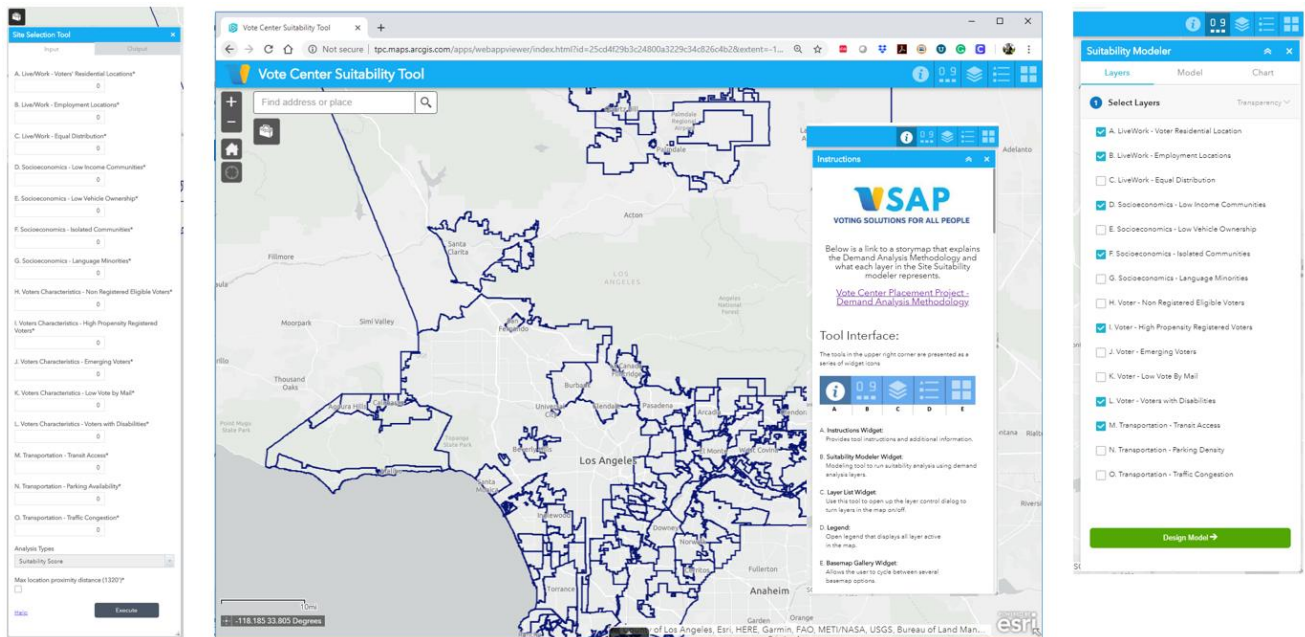

故事地圖

為增加透明度，并提供一種共享、易懂的方式來理解投票中心安置過程的複雜分析，技術顧問研發了綫上故事地圖，提供用於分析該縣情況的每項資料層面的可視化顯示。該易於使用的綫上平臺亦提供 VCPP 期間使用的方法、資料來源以及其他注意事項的概述。

圖 5 和圖 6 說明了對每個數據層中使用的標準的需求。較深的顏色表明各自關注度較高。顏色最淺表明無關注度或和各自關注度極低。最淺的顏色表示相應的標準不存在或非常低（有關更多詳細資訊，請參閱附錄 - 投票中心策略中隨附的完整 VCPP 報告）。

圖 5



圖 6



2-B 投票中心

潛在投票中心清單

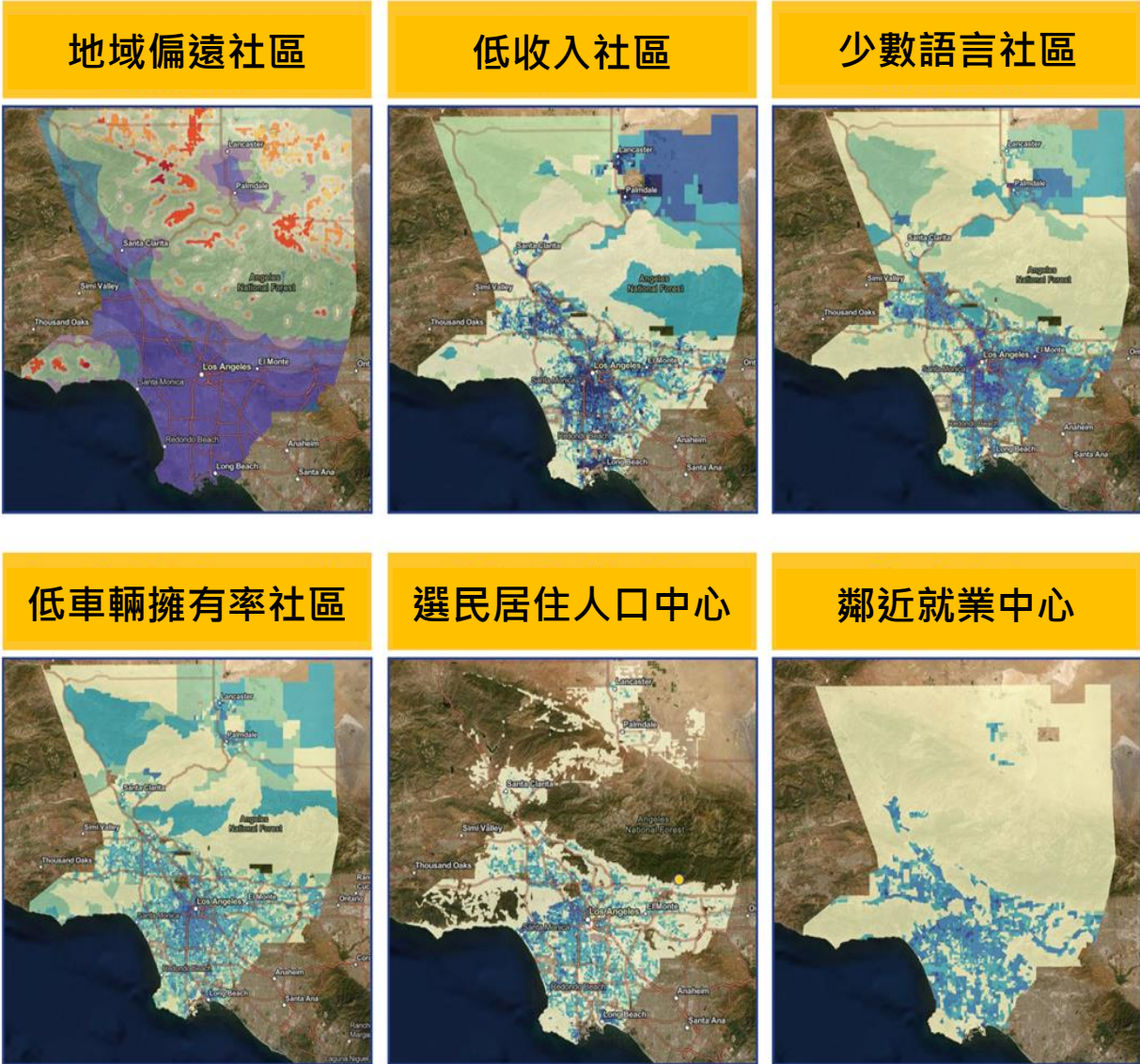
高於 VCA 要求，該縣建立了選舉中心附加標準，以評估選舉中心品質。在洛杉磯縣，VCA 要求大約 180 個投票中心在選舉日前開放 10 天，然而部門的目標是開放 250 個投票中心。另外，在選舉日前 3 天，包括選舉日，VCA 要求 754 個投票中心在洛杉磯縣開放，但是部門的目標是開放 1,000 個投票中心。

在採集大量數據后，進行實地分析和收集公眾意見，最終確定提供 2,000 個潛在投票站。這包括 1,000 個 推薦投票站和 1,000 個潛在投票站，在推薦投票站無法使用時備用。

最後投票站確定為 2020 年 3 月的初選做準備，部門在每個潛在投票站進行全面調查，以確保交通便利、電力供應正常、網絡暢通。完成調查后，部門將簽署設施使用協議，規定每個投票站的特定日期、時間和房屋安排。

在消息發佈時，部門已經完成 1,745 個場地調查。在這些調查中，1,242 個場地已通過調查，部門目前正在制定一份設施使用協議。選舉中心的最終名單將公佈在部門網站 www.lavote.net 上。潛在投票中心名單的地址見附錄附錄。

投票中心工作時間

投票中心將在選舉日之前 10 天再度開放，選民可在兩個週末內在任何投票中心投票。投票期間的前 10 天，投票中心每天工作至少 8 小時，工作時間為上午 7:00 至下午 8:00。

1,000 個潛在投票中心位置圖

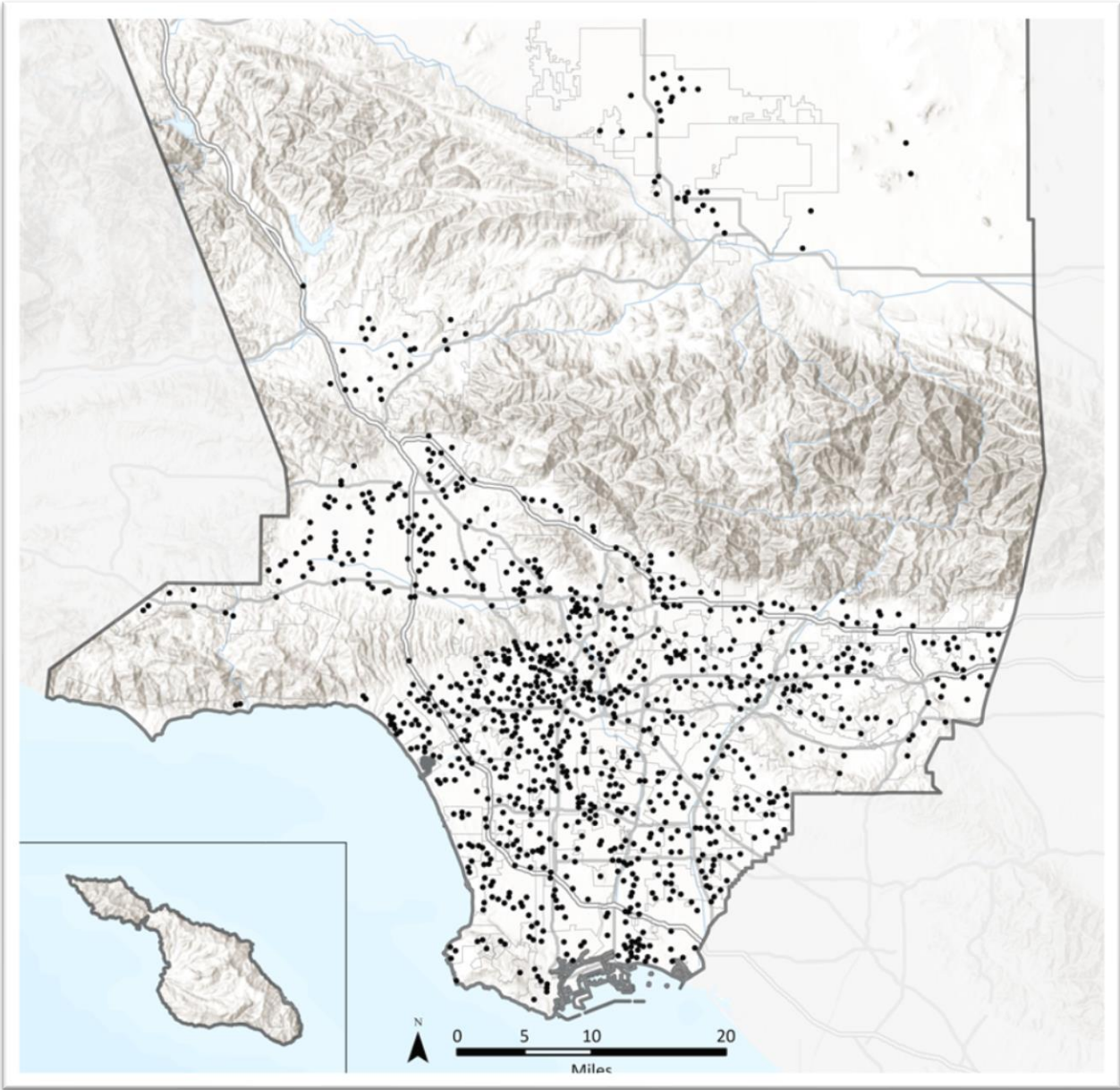

2-C 郵寄投票投遞點

VBMM 投遞點的重要性是方便不斷增加的選民，尤其是住在偏遠地區，頻繁旅行及在縣外工作的選民。按照 VCA，VBMM 投遞點安全、便捷，有固定的投票箱，交通線路便捷。VBMM 投遞點必須在常規工作時間開放，在選舉日前後不少於 28 天。另外，還需有一個戶外 VBMM 投遞點，便捷、安全，每天至少 12 小時開放，包括常規工作日。

部門已劃定 250 個潛在的 VBMM 路邊投票點，這些地點正在接受進一步評估，類似於第 2-B 節中提到的投票中心流程。附錄中列出了潛在 VBMM 路邊投票點清單。此外，所有投票中心也被視為 VBMM 路邊投票點。

潛在 VBM 投遞點地圖

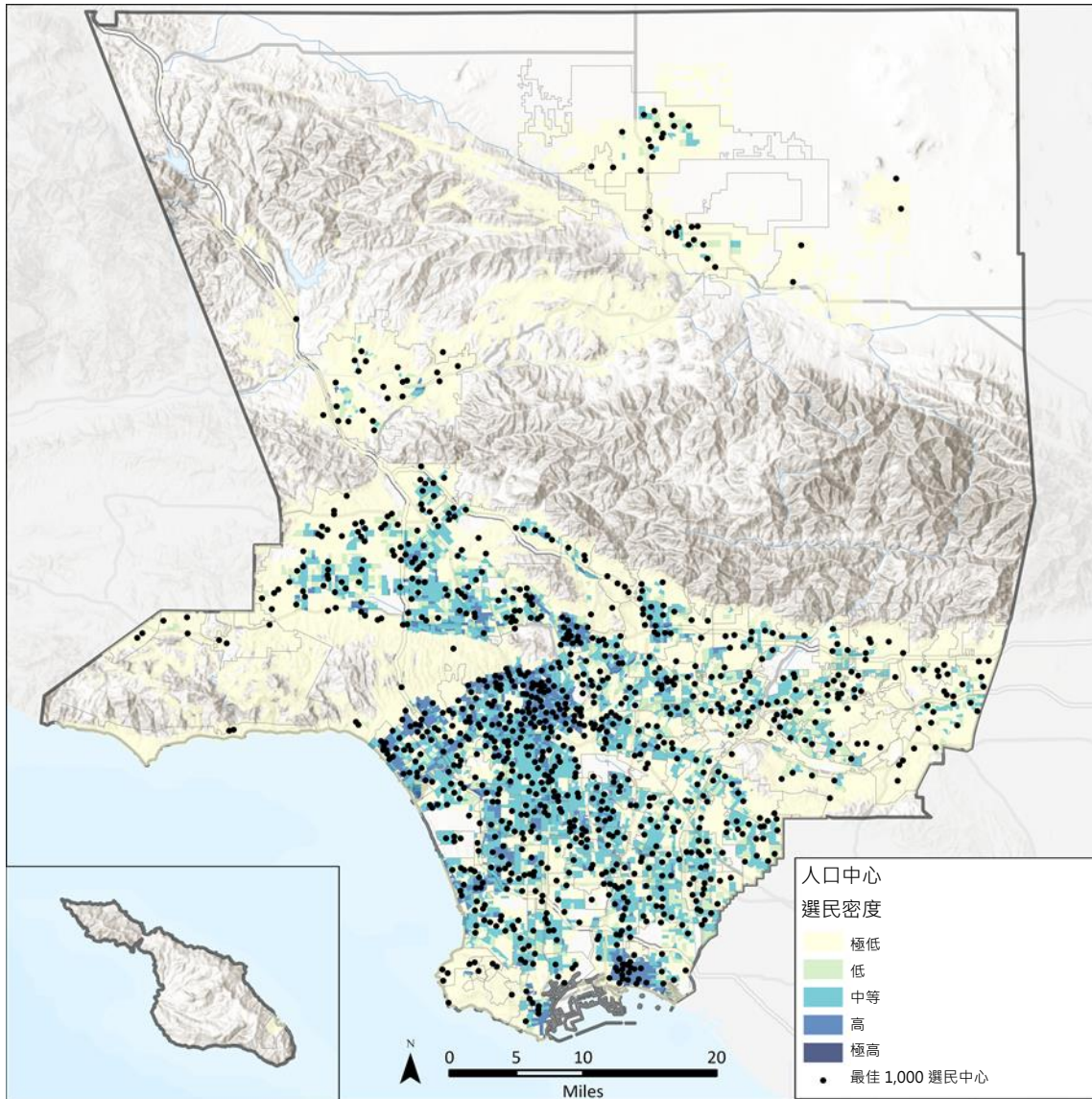

第 3 節 – 投票中心佈局、設備和人員配備

3-A 人員配備後勤和多語言服務

洛杉磯縣投票中心設計模式針對縣內不同層次的人群。該縣將投票中心大致分為 3 個規模：小型、中型與大型（見表 5）。各個投票中心根據規模配備 5 至 27 名員工和投票期間開放的天數。在附近的投票中心配備 8 名雙語人士滿足精確的語言要求。

表 5。投票中心規模規定

| 投票中心規模 | 規定建築面積 號法令 | 支持 BMDs |
|--------|-------------|---------|
| 小 | 2,000-2,449 | 10 |
| 中 | 2,450-3,849 | 30 |
| 大 | >3,850 | 50 |

部門規定投票中心員工職責範圍：

- **負責人** – 負責監督投票中心的所有活動，包括開放與關閉投票中心，解答問題/處理問題，每日向檢查中心(CIC)輸送選票
- **簽到員** – 負責登記選民，向他們提供選票并指導他們到投票區
- **在線監察員**– 迎接選民，回答一般問題，指導他們到合適的部門（例如簽到員，VBM 書記處等）。確保維持良好的排隊秩序，協助並引導選民開展 ISB 流程，就如何使用 BMD 提供指導。若隊伍較長或等待時間較長，應在投票中心附近備有隨時可用的宣傳單，以供選民選擇
- **投票區監測員** – 指導選民去可提供的 BMD，解答基本的 BMD 問題/事項，在必要時協助在線監察員
- **臨時/VBM 書記處** – 協助臨時選民與 CVR 選民, 接收來自選民的 VBM 信封，發放「我已投票」標貼（位於自由區）

3-B 投票中心輔助設施

縣內的每個投票中心都有 BMD，配有投票設備標記進行獨立計票。此外，全體投票站工作人員將接收專業培訓，在投票過程中協助殘障選民。這包括 BMD 訓練，極大的方便殘障選民。所有投票中心都將額外備有無障礙設備，包括放大鏡、簽名引導卡、握筆器、20/20 筆。

3-C 投票中心佈局

如第 3-A 節所述，投票中心的規模大小將有所不同。然而，根據房間佈局和各選舉中心的獨特特點，各選舉中心的 BMD 數字可能各異。每個投票中心將提供佈局圖，確保 BMD 按要求佈置，允許選民進行私人獨立投票。投票中心還應考慮選民的便利需求，根據需要在各地配備不同形式和大小的房間。下圖是一個大型投票中心的佈局示例。

投票中心佈局示例

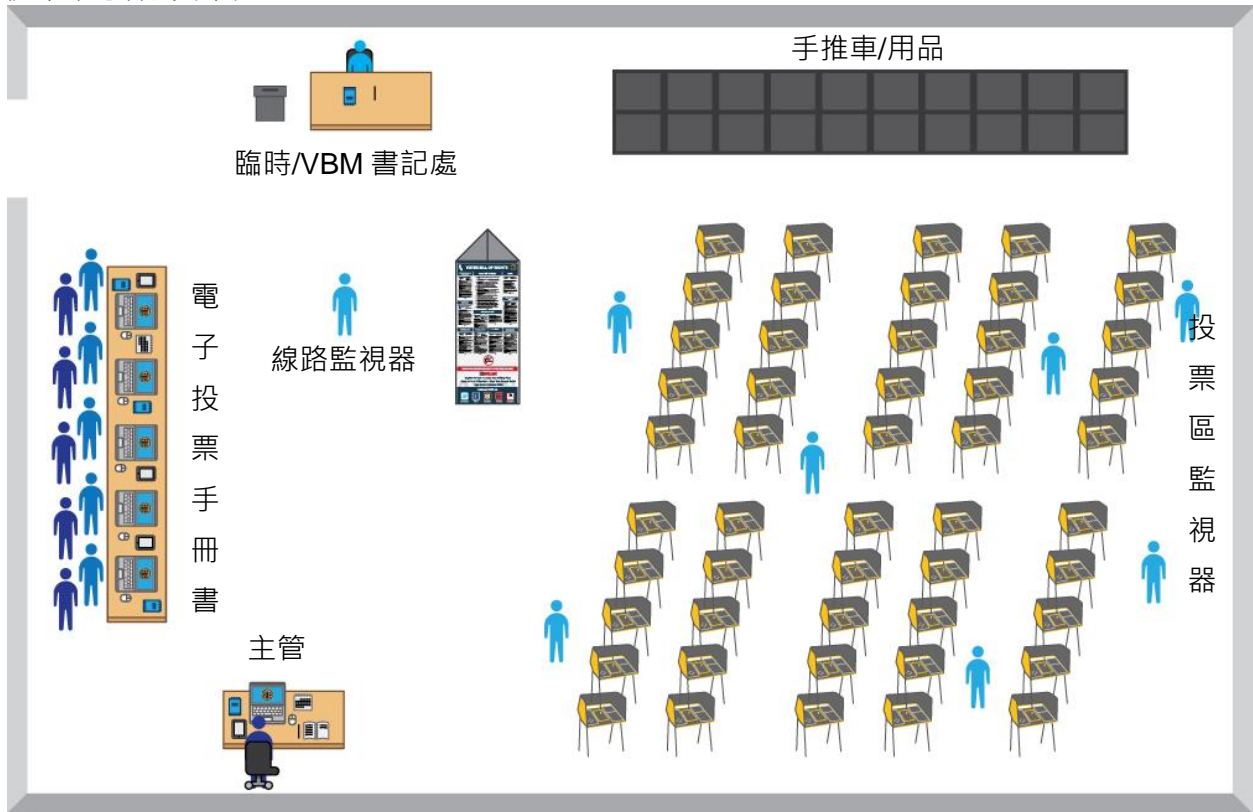

第 4 節 – 安全和應急計劃

4-A 安全方法和標準

所有在縣投票中心進行的投票，都須遵守加州設立的安全標準、部門的安全程序、California 州選舉法和加州投票系統使用程序。包括（但不限於）確保所有投票中心的設備按照這些規定封裝、運輸，儲存與使用，以及所有設備連續保管和選票的處理都有文件記錄。另外，程序要求在投票點開放時有至少 2 個選舉工作人員在場。

4-B 投票中心支持

所有員工（包括投票中心的工作人員提供技術支持的人員）將進行密集培訓，內容包括投票設備操作、安裝投票中心，協助選民投票、保護敏感設備，及緊急情況的處理。

所有投票中心負責人和專業技術人員(FST)將配備智能電話在必要時與員工取得聯繫。電話堅固耐用，專為極端環境設計。這些設備能幫助負責人及 FST 進行快速聯繫，并隨時向所有的投票中心發送最新情況和信息。現場的安全措施保證部門可以遠程關閉設備, 改變電話設置，並在電話丟失或被盜時對其進行鎖定。

部門將會配備一個電話銀行，讓工作人員能隨時幫助來電者解決問題。所有選舉的工作人員和技術人員將會接受應急培訓，并為他們配備一本緊急情況時投票中心運作及選民服務培訓手冊。

4-C 網絡安全

確保網絡安全和維持選舉的完整性是部門最重要的優先事項。除了改善部門的成熟度之外，作為 VSAP 的一部分，部門的資訊科技團隊採用了治理，風險與合規性(GRC)框架，以確保符合行業標準和最佳實踐。部門已實施網絡安全防範措施，並將提供持續監控以主動響應可疑或惡意事件。除此之外，對 ePollbooks 進行集中管理並加入路由器允許清單，對連接進行加密，以幫助在靜態，動態和傳輸中實施加密，並且每次選舉都變更共用金鑰。最後，建立了專門針對選舉的安全運營中心(SOC)，以提供連續監視，從而主動響應可疑或惡意事件。

關於 ISB 的安全性，其主要功能是允許選民查詢其樣本選票，標記其選擇並生成其投票通行證。選民取回其相應的選票樣本後，在選民的本地瀏覽器客戶端上執行所有標記和投票通行證生成功能（確保不會將任何選擇發送或儲存在後端 ISB 伺服器上）。選民的投票通行證是一個二維碼，其中含有選民各自的選擇代碼（此二維碼中不會包含任何個人身份資訊）。

4-D 應急計劃

部門將努力解決投票中心的任何問題。一般情況下，如果一個投票中心出現嚴重問題，部門即派工作人員將選民安排至其他投票中心。在適當時間，部門將會通知執法機構、國務卿辦公室，并向媒體提供最新進展，保證選民的知情權。如遇到自然災害等其他困擾或影響到一個投票中心或其他 VBM 投遞點的物理容量和正常運轉，將通過另行通知、指示牌和工作人員帶領選民到其他投票點。一個投票中心的所有活動結束時，工作人員立即根據加州選舉法與選票製作與完成指南保證投票中心的投票設備和賬戶信息的安全。該部門還將開放替代投票中心向外告知變動信息。



洛杉磯縣

選舉管理計劃



附錄



DEAN C. LOGAN

登記註冊處/ 縣書記處

LOS ANGELES 縣選舉管理計劃

| E投票中心清單 | | | | |
|---|------------------------|----------------------------|--------------|-------|
| 姓名 | 房間 | 地址 | 城市 | 郵遞區號 |
| Mt. San Antonio College | Building 6-160 | | | |
| Acton Agua Dulce Library | Meeting Room | 33792 Crown Valley Rd | Acton | 93510 |
| Meadowlark Elementary School | MPR | 3015 Sacramento Ave | Acton | 93510 |
| Canyon Club Dinner Theater | Main Room | 28912 Roadside Dr | Agoura Hills | 91301 |
| Agoura Hills/ Calabasas Community Center | Las Virgines Room | 27040 Malibu Hills Rd | Agoura Hills | 91301 |
| Malibu Lake Mountain | Club House | 29033 Lake Vista Dr | Agoura Hills | 91301 |
| Lindero Canyon Middle School | MPR | 5844 Larboard Ln | Agoura Hills | 91301 |
| Agua Dulce Women's Club | Club House | 33201 Agua Dulce Canyon Rd | Agua Dulce | 91390 |
| Le Chene French Cuisine | Banquet Hall | 12625 Sierra Hwy | Agua Dulce | 91390 |
| Alhambra Public Library | Reese Hall | 101 S 1 st St | Alhambra | 91801 |
| Alhambra Adventist Church | Fellowship Hall | 220 S Chapel Ave | Alhambra | 91801 |
| YMCA West San Gabriel Valley | DO NOT USE | 401 E Corto St | Alhambra | 91801 |
| Iglesia Bautista El Salvador | Lobby | 919 S Garfield Ave | Alhambra | 91801 |
| San Gabriel High School | Auditorium Foyer | 801 S Ramona St | Alhambra | 91801 |
| Granada Elementary School | Cafeteria | 100 S Granada Ave | Alhambra | 91801 |
| MBC Garfield Worship Center | Lobby Area | 210 N Garfield Ave | Alhambra | 91801 |
| All Souls Church | Parlor Hall | 29 S Electric Ave | Alhambra | 91801 |
| Sage Granada Park United Methodist Church | Fellowship Hall | 1850 W Hellman Ave | Alhambra | 91803 |
| Department of Public Works – HQ | Conference Room B | 900 S Fremont Ave | Alhambra | 91803 |
| Emery Park Youth Center | Gymnasium | 2700 Mimosa St | Alhambra | 91803 |
| Franklin Elementary School | Auditorium | 527 W Ventura St | Altadena | 91001 |
| Farnsworth Park Building | Auditorium | 568 E Mount Curve Ave | Altadena | 91001 |
| Loma Alta Park | Social Hall | 3330 Lincoln Averaged | Altadena | 91001 |
| Altadena Community Church | Heicher Hall | 943 E Altadena Dr | Altadena | 91001 |
| Jackson Elementary School | Auditorium | 593 W Woodbury Rd | Altadena | 91001 |
| Altadena Community Center | Hall / Conference Room | 730 E Altadena Dr | Altadena | 91001 |

LOS ANGELES 縣選舉管理計劃

| E投票中心清單 | | | | |
|--|------------------|-----------------------|--------------|-------|
| 姓名 | 房間 | 地址 | 城市 | 郵遞區號 |
| Arcadia Public Library | Auditorium | 20 W Duarte Rd | Arcadia | 91006 |
| Rio Hondo Elementary School | Cafeteria | 11425 Wildflower Rd | Arcadia | 91006 |
| Arcadia Park | West Wing Room | 405 S Santa Anita Ave | Arcadia | 91006 |
| Rio Hondo Preparatory Sch | Gymnasium | 5150 Farna Ave | Arcadia | 91006 |
| Our Savior Lutheran Church | Fellowship Hall | 512 W Duarte Rd | Arcadia | 91007 |
| LA County Arboretum Botanic Garden | Ayres Hall | 301 N Baldwin Ave | Arcadia | 91007 |
| Santa Anita Church | Fellowship Hall | 226 W Colorado Blvd | Arcadia | 91007 |
| Holy Angels Catholic Church | Parish Hall | 370 Campus Dr | Arcadia | 91007 |
| Arcadia Community Center | Pool Room | 365 Campus Dr | Arcadia | 91007 |
| Calvary Lutheran Church | Fellowship Hall | 8800 Woodman Ave | Arleta | 91331 |
| Sharp Elementary School | Auditorium | 13800 Pierce St | Arleta | 91331 |
| Artesia-Cerritos United Methodist Church | Fellowship Hall | 18523 Arline Ave | Artesia | 90701 |
| Artesia Des Portuguese Hall | DES Hall | 11903 Ashworth St | Artesia | 90701 |
| Valleydale Park | Auditorium | 5525 N Lark Ellen Ave | Azusa | 91702 |
| Memorial Park | Gymnasium | 320 N Orange Ave | Azusa | 91702 |
| Azusa Woman's Club | Banquet Room | 1003 N Azusa Ave | Azusa | 91702 |
| Bursch Elementary School | Cafeteria | 4245 Merced Ave | Baldwin Park | 91706 |
| Foster Elementary School | Cafeteria | 13900 E Foster Ave | Baldwin Park | 91706 |
| Walnut Elementary School | Cafeteria | 4701 Walnut St | Baldwin Park | 91706 |
| Vineland Elementary School | Cafeteria | 3609 Vineland Ave | Baldwin Park | 91706 |
| American Legion Post 241 | The Hall | 4725 Maine Ave | Baldwin Park | 91706 |
| Bell Community Center | Big Hall | 6250 Pine Ave | Bell | 90201 |
| Iglesia De Dios | Community Room | 6830 Wilcox Ave | Bell | 90201 |
| Bell Gardens High School | Auditorium Foyer | 6119 Agra St | Bell Gardens | 90201 |
| Bell Gardens Senior Center | Dining Room | 6722 Clara Street | Bell Gardens | 90201 |
| Bell Gardens Elementary Sch | Cafeteria | 5620 Quinn St | Bell Gardens | 90201 |
| Ford Park | Auditorium | 8000 Park Ln | Bell Gardens | 90201 |

LOS ANGELES 縣選舉管理計劃

| E投票中心清單 | | | | |
|---------------------------------|-------------------|---------------------------|---------------|-------|
| 姓名 | 房間 | 地址 | 城市 | 郵遞區號 |
| Bell Gardens Veteran's Park | Auditorium | 6662 Loveland St | Bell Gardens | 90201 |
| Bellflower Lodge #463 | Meeting Hall | 15720 Clark Ave | Bellflower | 90706 |
| Living Way/ A Foursquare Church | Fellowship Hall | 9336 Rose St | Bellflower | 90706 |
| Calvary Baptist Family Center | Gymnasium | 14722 Clark Ave | Bellflower | 90706 |
| The Salvation Army | MPR | 9644 Cedar St | Bellflower | 90706 |
| Simms Park Community Center | Auditorium | 16614 Clark Ave | Bellflower | 90706 |
| Bellflower City Hall | Green Room | 16600 Civic Center Dr | Bellflower | 90706 |
| Treepeople | Conference Center | 12601 Mulholland Dr | Beverly Hills | 90210 |
| La Cienega Park | Auditorium | 8400 Gregory Way | Beverly Hills | 90211 |
| Beverly Vista Elementary Sch | MPR | 200 S Elm Dr | Beverly Hills | 90212 |
| Beverly Hills High School | Cafeteria | 241 S Moreno Dr | Beverly Hills | 90212 |
| Roxbury Park | MPR 1 & 2 | 401 S Roxbury Dr | Beverly Hills | 90212 |
| First Presbyterian Church | Fellowship Hall | 521 E Olive Ave | Burbank | 91501 |
| Burbank Public Library | Auditorium | 110 N Glenoaks Blvd | Burbank | 91502 |
| Burbank Community YMCA | Ray Sence Room | 321 E Magnolia Blvd | Burbank | 91502 |
| Ovrom Park Community Center | Assembly Room A&B | 601 S San Fernando Blvd | Burbank | 91502 |
| Verdigo Boulder | Patio Space | 266 E Magnolia Blvd | Burbank | 91502 |
| Robert Gross Park | MPR | 2800 W Empire Ave | Burbank | 91504 |
| McCambridge Recreation Center | Room 4 | 1515 N Glenoaks Blvd | Burbank | 91504 |
| Jefferson Elementary School | Auditorium | 1900 N 6 th St | Burbank | 91504 |
| Verdugo Recreation Center | Gymnasium | 3201 W Verdugo Ave | Burbank | 91505 |
| Little White Chapel | Social Hall | 1711 N Avon St | Burbank | 91505 |
| Buena Vista Library | Meeting Room | 300 N Buena Vista St | Burbank | 91505 |
| Evergreen Retirement Home | Recreation Room | 225 N Evergreen St | Burbank | 91505 |
| John Burroughs High School | Auditorium Foyer | 1920 W Clark Ave | Burbank | 91506 |
| Calabasas Senior Center | MPR | 300 Civic Center Way | Calabasas | 91302 |
| Calabasas City Library | Founder Hall | 200 Civic Center Way | Calabasas | 91302 |
| Calabasas Country Club | Club House | 4515 Park Entrada | Calabasas | 91302 |
| Juan Bautista De Anza Park | MPR | 3701 Lost Hills Road | Calabasas | 91302 |
| Hart St Elementary School | Auditorium | 21040 Hart St | Canoga Park | 91303 |

LOS ANGELES 縣選舉管理計劃

| E投票中心清單 | | | | |
|------------------------------------|----------------------------|-------------------------|----------------|-------|
| 姓名 | 房間 | 地址 | 城市 | 郵遞區號 |
| Topanga Plaza Shopping Center | Rose Goldman Building | 21710 Vanowen St | Canoga Park | 91303 |
| Lanark Park Recreation Center | Gymnasium | 21816 Lanark St | Canoga Park | 91304 |
| Christopher Columbus Middle School | Library | 22250 Elkwood St | Canoga Park | 91304 |
| Christ Community Church | Gymnasium | 7911 Winnetka Ave | Canoga Park | 91306 |
| Shepherd Lutheran Church | Fellowship Hall | 23838 Kittridge St | Canoga Park | 91307 |
| West Hills Presbyterian Church | Fellowship Hall | 23350 Welby Way | Canoga Park | 91307 |
| La Mesa Jr High School | MPR | 26623 May Way | Canyon Country | 91351 |
| Mint Canyon Moose Lodge #2173 | Meeting Hall | 18000 Sierra Hwy | Canyon Country | 91351 |
| Skyblue Mesa Elementary School | Activity Room | 28040 Hardesty Ave | Canyon Country | 91351 |
| Cedarcreek Elementary School | Committee Room | 27792 Camp Plenty Rd | Canyon Country | 91351 |
| Sierra Vista Middle School | MPR | 19425 Stillmore St | Canyon Country | 91351 |
| Canyon Country Park | West Room | 17615 Soledad Canyon Rd | Canyon Country | 91387 |
| Mitchell Community School | MPR | 16821 Goodvale Rd | Canyon Country | 91387 |
| Fair Oaks Ranch Community School | MPR | 26933 Silverbell Ln | Canyon Country | 91387 |
| Golden Oak Elementary School | MPR | 25201 Via Princessa | Canyon Country | 91387 |
| Pinetree Elementary School | MPR | 29156 Lotusgarden Dr | Canyon Country | 91387 |
| Carson High School | MPR | 22328 S Main St | Carson | 90745 |
| Veterans Park | Gymnasium | 22400 Moneta Ave | Carson | 90745 |
| Dolphin Park | Activity Room | 21205 S Water St | Carson | 90745 |
| Samoan Cong Community Church | Fellowship Hall | 324 W Carson St | Carson | 90745 |
| Samoan Cong Christian Church | Taulili Hall/ North Side A | 1717 E Carson St | Carson | 90745 |
| Peace Apostolic Church | Fellowship Hall | 21224 S Figueroa St | Carson | 90745 |
| Carson Community Center | Community Center | 801 E Carson St | Carson | 90745 |
| Mission Eben-Ezer Family Church | Heritage Hall | 425 W Torrance Blvd | Carson | 90745 |

LOS ANGELES 縣選舉管理計劃

| 投票中心清單 | | | | |
|--|-------------------------------|----------------------------|------------|-------|
| 姓名 | 房間 | 地址 | 城市 | 郵遞區號 |
| Del Amo Elementary School | Auditorium | 21228 S Water St | Carson | 90745 |
| Carson Retirement Center | Brunch Senior Hall | 345 E Carson St | Carson | 90745 |
| United Baptist Church | Fellowship Hall | 435 W 220 th St | Carson | 90745 |
| 232 nd PI Elementary School | Auditorium | 23240 Archibald Ave | Carson | 90745 |
| Harbor Community Church of God | Fellowship Hall | 21739 Dolores St | Carson | 90745 |
| Stevenson Park | Community Room | 17400 Lysander Dr | Carson | 90746 |
| Hemingway Park | Activity Room/ MPR | 700 E Gardena Blvd | Carson | 90746 |
| First Lutheran Church of Carson | LeBlanc Hall | 19707 Central Ave | Carson | 90746 |
| Broadacres Ave Elementary School | Auditorium | 19424 Broadacres Ave | Carson | 90746 |
| Bunche Elementary School | Cafeteria | 16223 Haskins Ln | Carson | 90746 |
| Victoria Community Regional Park | MPR | 419 E 192 nd St | Carson | 90746 |
| Annalee Ave Elementary School | Auditorium | 19410 Annalee Ave | Carson | 90746 |
| CSUDH / Ee-1213 / Auditorium | Extended Education Auditorium | 1000 E Victoria St | Carson | 90747 |
| Dominguez Community Center | Social Hall | 21156 Santa Fe Ave | Carson | 90810 |
| Castaic Middle School | MPR | 28900 Hillcrest Pkwy | Castaic | 91384 |
| Val Verde Park Building | Community Room | 30300 Arlington St | Castaic | 91384 |
| Castaic Sports Complex | Community Room 2 | 31320 N Castaic Rd | Castaic | 91384 |
| Castaic Elementary School | Library | 30455 Park Vista Dr | Castaic | 91384 |
| 1 st Evangelical Church | MPR – A | 11330 166 th St | Cerritos | 90703 |
| Mary E Bragg Elementary School | MPR | 11501 Bos St | Cerritos | 90703 |
| Tetzlaff Middle School | Auditorium | 12351 Del Amo Blvd | Cerritos | 90703 |
| Wittmann Elementary School | MPR | 16801 Yvette Ave | Cerritos | 90703 |
| Haskell Middle School | MPR | 11525 Del Amo Blvd | Cerritos | 90703 |
| Whitney High School | Gymnasium | 16800 Shoemaker Ave | Cerritos | 90703 |
| Gahr High School | MPR | 11111 Artesia Blvd | Cerritos | 90703 |
| Benito Juarez Elementary | MPR | 11939 Aclare St | Cerritos | 90703 |
| Cerritos Regional Park | MPR | 19700 Bloomfield Ave | Cerritos | 90703 |
| Liberty II Facility | MPR | 19033 Studebaker Rd | Cerritos | 90703 |
| Mason Recreation Center | Gymnasium | 10500 Mason Ave | Chatsworth | 91311 |

LOS ANGELES 縣選舉管理計劃

| 投票中心清單 | | | | |
|---|--------------------------|-----------------------------|------------------|-------|
| 姓名 | 房間 | 地址 | 城市 | 郵遞區號 |
| Germain St Elementary School | Auditorium | 20730 Germain St | Chatsworth | 91311 |
| Rockpointe | Laguna Lounge | 22300 Devonshire St | Chatsworth | 91311 |
| The Garden Christian | Cedar Hall | 20745 Nordhoff St | Chatsworth | 91311 |
| Champions at Our Community School | MPR | 10045 Jumilla Ave | Chatsworth | 91311 |
| Hacienda La Puente Unified School District Office | Conference Room | 15959 E Gale Ave | City of Industry | 91745 |
| Auction Center in City of Industry | Jewelry and Auction Room | 16610 Chestnut St | City of Industry | 91748 |
| Claremont Center Spiritual Living | Holmes Social Hall | 509 S College Ave | Claremont | 91711 |
| Taylor Reception Hall | Hall | 1775 N Indian Hill Blvd | Claremont | 91711 |
| Oakmont Elementary School | MPR | 120 W Green St | Claremont | 91711 |
| Vista Del Valle Elementary School | MPR | 514 Bucknell Ave | Claremont | 91711 |
| Bristow Park Community Center | Community Room | 1466 S McDonnell Ave | Commerce | 90040 |
| Compton High School | Auditorium | 603 S Acacia Ave | Compton | 90220 |
| Compton Adult School | Auditorium | 1104 E 149 th St | Compton | 90220 |
| Mc Kinley Elementary School | MPR | 14431 S Stanford Ave | Compton | 90220 |
| Walton Middle School | Room B-6 | 900 W Greenleaf Blvd | Compton | 90220 |
| Roy Campanella Park | Main Room | 14812 S Stanford Ave | Compton | 90220 |
| Bursch Elementary School | Library | 2505 W 156 th St | Compton | 90220 |
| Tibby Elementary School | MPR | 1400 W Poplar St | Compton | 90220 |
| Burrell/MacDonald Park Community Center | Community Banquet Room | 2516 W Alondra Blvd | Compton | 90220 |
| First United Methodist Church | Fellowship Hall | 1025 S Long Beach Blvd | Compton | 90221 |
| Compton College | Student Lounge | 1111 E Artesia Blvd | Compton | 90221 |
| Roosevelt Middle School | Gymnasium | 1200 E Alondra Blvd | Compton | 90221 |
| E Rancho Dominguez Community Center | Gymnasium | 15116 S Atlantic Ave | Compton | 90221 |
| Dominguez High School Gymnasium | Band Room | 15301 S San Jose Ave | Compton | 90221 |
| Compton Salvation Army | MPR | 736 E Compton Blvd | Compton | 90221 |
| Centennial High School | Room 93 | 2606 N Central Ave | Compton | 90222 |
| Mona Park | Gymnasium | 2291 E 121 st St | Compton | 90222 |
| Cesar Chavez Continuation High School | Cafeteria | 12501 S Wilmington Ave | Compton | 90222 |

LOS ANGELES 縣選舉管理計劃

| E投票中心清單 | | | | |
|---------------------------------------|------------------------|-------------------------|-------------|-------|
| 姓名 | 房間 | 地址 | 城市 | 郵遞區號 |
| Fairvalley High School (Continuation) | MPR | 758 W Grondahl St | Covina | 91722 |
| Las Palmas Intermediate School | Cafeteria | 641 N Lark Ellen Ave | Covina | 91722 |
| Ben Lomond Elementary School | Cafeteria | 621 E Covina Blvd | Covina | 91722 |
| Fairvalley High School (Continuation) | Cafeteria | 231 E Stephanie Dr | Covina | 91722 |
| Neighborhood Christian Church | Fellowship Hall | 18821 E Arrow Hwy | Covina | 91722 |
| Covina United Methodist Church | Gymnasium | 437 W San Bernardino Rd | Covina | 91723 |
| Sierra Vista Intermediate School | Cafeteria | 777 E Puente St | Covina | 91723 |
| Cypress Elementary School | Gymnasium Center Court | 351 W Cypress St | Covina | 91723 |
| Barranca Elementary School | Cafeteria | 727 S Barranca Ave | Covina | 91723 |
| Covina Woman's Club | Hall | 128 S San Jose Ave | Covina | 91723 |
| Covina Senior & Community Center | California Rm 1, 2, 3 | 815 N Barranca Ave | Covina | 91723 |
| Elizabeth St Learning Center | MPR | 4811 Elizabeth St | Cudahy | 90201 |
| Clara Street Park | MPR | 4835 Clara St | Cudahy | 90201 |
| Cudahy City Hall | Bedwell Hall | 5220 Santa Ana St | Cudahy | 90201 |
| American Legion Post #46 | Banquet Hall | 5309 Sepulveda Blvd | Culver City | 90230 |
| Doubletree by Hilton | Pacific A&B | 6161 W Centinela Ave | Culver City | 90230 |
| Mar Vista Gardens Recreation Center | Community Room | 4901 Marionwood Dr | Culver City | 90230 |
| Culver Palms United Methodist Church | Fellowship Hall | 4464 Sepulveda Blvd | Culver City | 90230 |
| Stoner Avenue Elementary School | Auditorium | 11735 Braddock Dr | Culver City | 90230 |
| Lindberg Park | Stone House | 5041 Rhoda Way | Culver City | 90230 |
| Veterans Memorial Complex | Auditorium | 4117 Overland Ave | Culver City | 90230 |
| St Denis Catholic Church | Pathoff Hall | 2151 S Diamond Bar Blvd | Diamond Bar | 91765 |
| Pantera Elementary School | MPR | 801 Pantera Dr | Diamond Bar | 91765 |
| Armstrong Elementary School | MPR | 22750 Beaverhead Dr | Diamond Bar | 91765 |
| Diamond Bar City Hall/ Library | Windmill Room | 21810 Copley Dr | Diamond Bar | 91765 |
| Northminster Presbyterian Church | Fellowship Hall | 400 Rancheria Rd | Diamond Bar | 91765 |

LOS ANGELES 縣選舉管理計劃

| 投票中心清單 | | | | |
|---|--------------------------|---------------------------|-------------|-------|
| 姓名 | 房間 | 地址 | 城市 | 郵遞區號 |
| Diamond Point Elementary School | MPR | 24150 Sunset Crossing Rd | Diamond Bar | 91765 |
| Diamond Canyon Christian Church | Café / Lobby Area | 3338 S Diamond Canyon Rd | Diamond Bar | 91765 |
| Diamond Bar Golf Course | Small Ballroom | 22751 Golden Springs Dr | Diamond Bar | 91765 |
| Diamond Bar Center | Oak Room | 1600 Grand Ave | Diamond Bar | 91765 |
| Heritage Park | Community Room | 2900 Brea Canyon Rd | Diamond Bar | 91765 |
| Chaparral Middle School | MPR | 1405 Spruce Tree Dr | Diamond Bar | 91765 |
| Diamond Bar United Church Of Christ | Sanctuary Hall | 2335 S Diamond Bar Blvd | Diamond Bar | 91765 |
| New Season La | Main Hall | 9001 Paramount Blvd | Downey | 90240 |
| Rio Hondo Golf Club | Banquet Hall B | 10627 Old River School Rd | Downey | 90241 |
| Williams Elementary School | Cafeteria | 7530 Arnett St | Downey | 90241 |
| Doty Middle School | Cafeteria | 10301 Woodruff Ave | Downey | 90241 |
| Downey Elks Lodge #2020 | Antler Room | 11233 Woodruff Ave | Downey | 90241 |
| Downey United Methodist Church | Fellowship Hall | 10801 Downey Ave | Downey | 90241 |
| Messiah Lutheran Church | Parish Hall | 10711 Paramount Blvd | Downey | 90241 |
| First Presbyterian Church Of Downey | Cumberland Hall | 10544 Downey Ave | Downey | 90241 |
| Ward Elementary School | Cafeteria | 8851 Adoree St | Downey | 90242 |
| Imperial Elementary School | Cafeteria | 8133 Imperial Hwy | Downey | 90242 |
| Rancho Los Amigos National Rehab Center | MPR | 7601 E Imperial Hwy | Downey | 90242 |
| Downey Community & Senior Center | Downey Room | 7810 Quill Dr | Downey | 90242 |
| St Pius X St Matthias Academy | Large Group Room | 7851 Gardendale St | Downey | 90242 |
| Maxwell Elementary School | Cafeteria | 733 Euclid Ave | Duarte | 91010 |
| Andres Duarte Elementary School | Cafeteria | 1433 Crestfield Dr | Duarte | 91010 |
| Valley View Elementary School | Cafeteria | 237 Mel Canyon Rd | Duarte | 91010 |
| Santa Teresita Hospital | Madonna Hall | 819 Buena Vista St | Duarte | 91010 |
| Duarte City Hall | Community Room | 1600 Huntington Dr | Duarte | 91010 |
| Royal Oaks Park | Royal Oaks Park Building | 2627 Royal Oaks Dr | Duarte | 91010 |
| Pamela Park Building | Recreation Room | 2236 Goodall Ave | Duarte | 91010 |
| Nativity Catholic Church | Parish Center | 3801 Tyler Ave | El Monte | 91731 |

LOS ANGELES 縣選舉管理計劃

| E投票中心清單 | | | | |
|---|------------------|-----------------------|------------|-------|
| 姓名 | 房間 | 地址 | 城市 | 郵遞區號 |
| Columbia Elementary School | MPR Hall 123 | 3400 California Ave | El Monte | 91731 |
| Rio Vista Elementary School | MPR | 4300 Esto Ave | El Monte | 91731 |
| Jeff Seymour Family Center (Mullhall Elementary) | MPR | 10900 Mulhall St | El Monte | 91731 |
| Immanuel Episcopal Church | Parish Hall | 4366 Santa Anita Ave | El Monte | 91731 |
| Evangelical Formosa Church | Worship Hall | 9537 Telstar Ave | El Monte | 91731 |
| City of El Monte Parks, Recreation, & Community Services Department | Large Auditorium | 3130 Tyler Ave | El Monte | 91731 |
| Shield of Faith Christian School | Fellowship Hall | 4900 Kings Row | El Monte | 91731 |
| Twin Lakes Elementary School | Cafeteria | 3900 Gilman Rd | El Monte | 91732 |
| Kranz Middle School | Cafeteria | 12460 Fineview St | El Monte | 91732 |
| La Primaria School | Auditorium | 4220 Gilman Rd | El Monte | 91732 |
| Baker Elementary School | Cafeteria | 12043 Exline St | El Monte | 91732 |
| Maxson Elementary School | Cafeteria | 12380 Felipe St | El Monte | 91732 |
| El Monte Moose Family Center 1097 | Fred Exner Hall | 4249 Peck Rd | El Monte | 91732 |
| Payne Elementary School | Auditorium | 2850 Mountain View Rd | El Monte | 91732 |
| Potrero Elementary School | Cafetorium | 2611 Potrero Ave | El Monte | 91733 |
| New Lexington Elementary School | MPH/ Cafeteria | 10410 Bodger St | El Monte | 91733 |
| Cortada Elementary School | MPR | 3111 Potrero Ave | El Monte | 91733 |
| Wilkerson Elementary School | Auditorium | 2700 Doreen Ave | El Monte | 91733 |
| El Camp | Lobby Area | 2150 Park Pl | El Segundo | 90245 |
| New City Church | Main Room | 591 E Palm Ave | El Segundo | 90245 |
| El Segundo Public Library | Community Room 1 | 111 W Mariposa Ave | El Segundo | 90245 |
| El Segundo United Methodist | Johnson Hall | 540 Main St | El Segundo | 90245 |
| Moose Lodge 1780 | Hall Room | 514 W Imperial Ave | El Segundo | 90245 |
| Richmond St Elementary School | Auditorium | 615 Richmond St | El Segundo | 90245 |
| Center Street Elementary | Cafeteria | 700 Center St | El Segundo | 90245 |

LOS ANGELES 縣選舉管理計劃

| 投票中心清單 | | | | |
|--|------------------|--------------------------------|------------|-------|
| 姓名 | 房間 | 地址 | 城市 | 郵遞區號 |
| El Segundo Middle School | Library | 332 Center St | El Segundo | 90245 |
| El Segundo High School | North Gymnasium | 640 Main St | El Segundo | 90245 |
| Encino Community Center | Women's Club | 4935 Balboa Blvd | Encino | 91316 |
| Balboa Sports Center | Room 1,2,3 | 17015 Burbank Blvd | Encino | 91316 |
| First Presbyterian Church | Fellowship Hall | 4963 Balboa Blvd | Encino | 91316 |
| Saint Nicholas Episcopal Church | Parish Hall | 17114 Ventura Blvd | Encino | 91316 |
| Emelita Academy Charter | Auditorium | 17931 Hatteras St | Encino | 91316 |
| Rush Gymnasium | Gymnasium | 1651 West 162 nd St | Gardena | 90247 |
| Nakaoka Community Center | Auditorium | 1670 W 162 nd St | Gardena | 90247 |
| Denker Elementary School | Auditorium | 1620 W 162 nd St | Gardena | 90247 |
| Rosecrans Recreation Center | Gymnasium | 840 W 149 th St | Gardena | 90247 |
| 153 rd St Elementary School | Auditorium | 1605 W 153 rd St | Gardena | 90247 |
| Dae Heung Korean Presbetaryian Church | Garage Warehouse | 15411 S Figueroa St | Gardena | 90248 |
| 186 th St Elementary School | Auditorium | 1581 W 186 th St | Gardena | 90248 |
| Gardena High School | Foyer | 1301 W 182 nd St | Gardena | 90248 |
| City of Refuge | Lobby | 14527 S San Pedro St | Gardena | 90248 |
| Rowley Park and Gym | Gymnasium | 13200 Van Ness Ave | Gardena | 90249 |
| Franklin Elementary School | Auditorium | 1610 Lake St | Glendale | 91201 |
| Brand Studios | Studio 1 & 2 | 1601 W Mountain St | Glendale | 91201 |
| Temple Sinai of Glendale | Social Hall | 1212 N Pacific Ave | Glendale | 91202 |
| Incarnation Community Center | Gymnasium | 214 W Fairview Ave | Glendale | 91202 |
| Hoover High School | Auditorium | 651 Glenwood Rd | Glendale | 91202 |
| Impression Banquet Hall | Banquet Hall | 212 N Orange St | Glendale | 91203 |
| Columbus Elementary School | Auditorium | 425 Milford St | Glendale | 91203 |
| Pacific Ave Education Center | Auditorium | 440 W Lomita Ave | Glendale | 91204 |
| Saya Nova Banquet Hall (SAYAT) | Dining Room | 822 E Colorado St | Glendale | 91205 |
| Pacific Park Community Center | Gymnasium | 501 N Pacific Ave | Glendale | 91205 |
| Glendale Public Library | Auditorium | 222 E Harvard St | Glendale | 91205 |
| Mann Elementary School | Auditorium | 501 E Acacia Ave | Glendale | 91205 |

LOS ANGELES 縣選舉管理計劃

| 投票中心清單 | | | | |
|--|--------------------------------|---------------------------------|---------------|-------|
| 姓名 | 房間 | 地址 | 城市 | 郵遞區號 |
| Glendale Adult Recreation Center | MPR A-B | 201 E Colorado St | Glendale | 91205 |
| Armenian Church of the Nazarene | Fellowship Hall | 411 E Acacia Ave | Glendale | 91205 |
| Chevy Chase Branch Library | Main Room | 3301 E Chevy Chase Dr | Glendale | 91206 |
| Glenoaks Park | Community Room | 2531 E Glenoaks Blvd | Glendale | 91206 |
| Brand Library & Art Center | Recital Hall | 1601 W Mountain St | Glendale | 91207 |
| Oakmont Country Club | Oak Room | 3100 Country Club Dr | Glendale | 91208 |
| Glendale Civic Auditorium | Upper Auditorium Lobby | 1401 N Verdugo Rd | Glendale | 91208 |
| Glendale Community College | Student Center Conference Room | 1500 N Verdugo Rd | Glendale | 91208 |
| Bread of Life Los Angeles | Epic Hub Hall | 5027 New York Ave | Glendale | 91214 |
| Citrus Valley Association of Realtor | Education Center | 504 E Route 66 | Glendora | 91740 |
| Whitcomb Continuation High School | Cafeteria | 350 W Mauna Loa Ave | Glendora | 91740 |
| Sutherland Elementary School | MPR | 1330 N Amelia Ave | Glendora | 91740 |
| Stanton Elementary School | Cafetorium | 725 S Vecino Dr | Glendora | 91740 |
| Glendora Masonic Lodge | Hall | 135 N Valley Center Ave | Glendora | 91741 |
| United Methodist Church | Dining Room | 201 E Bennett Ave | Glendora | 91741 |
| City of Glendora – Crowther Teen and Family Center | Gymnasium | 241 W Dawson | Glendora | 91741 |
| Citrus College | CI 159 | 1000 W Foothill Blvd | Glendora | 91741 |
| Glendora Library Cultural Center | Bidwell Forum | 140 S Glendora Ave | Glendora | 91741 |
| Glendora High School | Gymnasium | 1600 E Foothill Blvd | Glendora | 91741 |
| Granada Hills Recreation Center (Petit Park) | Gymnasium | 16730 Chatsworth St | Granada Hills | 91344 |
| Rinaldi Adult Center | Auditorium | 17450 Rinaldi St | Granada Hills | 91344 |
| Our Savior's First Lutheran Church | Sanctuary | 16603 San Fernando Mission Blvd | Granada Hills | 91344 |
| Valley Korean United Church | Fellowship Hall 1 & 2 | 10408 Balboa Blvd | Granada Hills | 91344 |
| John F Kennedy High School | West Indoor Dining Room | 11254 Gothic Ave | Granada Hills | 91344 |
| Porter Middle School | Trojan Hall | 15960 Kingsbury St | Granada Hills | 91344 |
| Patrick Henry Middle School | Library | 17340 San Jose St | Granada Hills | 91344 |

LOS ANGELES 縣選舉管理計劃

| 投票中心清單 | | | | |
|--|--------------------|-----------------------------|------------------|-------|
| 姓名 | 房間 | 地址 | 城市 | 郵遞區號 |
| Evangelical Formosan Church | Fellowship Hall | 2245 Hacienda Blvd | Hacienda Heights | 91745 |
| Shepherd of The Valley Church | Sanctuary | 1723 Park Lawn Rd | Hacienda Heights | 91745 |
| Hacienda Heights Baptist Church | Family Life Center | 2100 S Stimson Ave | Hacienda Heights | 91745 |
| Steinmetz Park | Community Room | 1545 S Stimson Ave | Hacienda Heights | 91745 |
| Hacienda Heights Community & Recreation Center | Auditorium | 1234 Valencia Ave | Hacienda Heights | 91745 |
| Dibble Adult School | MPR | 1600 Pontenova Ave | Hacienda Heights | 91745 |
| Los Altos Elementary School | Cafetorium | 15565 Los Altos Dr | Hacienda Heights | 91745 |
| Harbor City Elementary School | Auditorium | 1508 254 th St | Harbor City | 90710 |
| Harbor City Recreation Center | Senior Room | 24901 Frampton Ave | Harbor City | 90710 |
| Fedde International Studies Academy | Auditorium | 21409 Elaine Ave | Hawaiian Gardens | 90716 |
| Hawaiian Gardens City Hall | MPR A&B | 21815 Pioneer Blvd | Hawaiian Gardens | 90716 |
| Dana Middle School | MPR | 5504 W 135 th St | Hawthorne | 90250 |
| Burnett Elementary School | MPR | 5403 W 138 th St | Hawthorne | 90250 |
| Juan De Anza Elementary School | MPR | 12110 Hindry Ave | Hawthorne | 90250 |
| Kit Carson Elementary School | MPR | 3530 W 147 th St | Hawthorne | 90250 |
| Cimarron Ave Elementary School | Auditorium | 11559 Cimarron Ave | Hawthorne | 90250 |
| Juan Cabrillo Elementary School | MPR | 5309 W 135 th St | Hawthorne | 90250 |
| St Joseph Catholic Church | Guadalupe Hall | 11901 S Acacia Ave | Hawthorne | 90250 |
| Centinela Bible Church | Fellowship Hall | 4475 W 137 th St | Hawthorne | 90250 |
| Del Aire Park | Gymnasium | 12601 Isis Ave | Hawthorne | 90250 |
| Hawthorne Memorial Center | Pluto/Saturn Room | 3901 W El Segundo Blvd | Hawthorne | 90250 |
| South Bay Celebration Assembly of God | Fellowship Hall | 3841 W 130 th St | Hawthorne | 90250 |
| Hermosa Valley School | MPR | 1645 Valley Drive | Hermosa Beach | 90254 |
| Hermosa Kiwanis Club | Hall | 2515 Valley Dr | Hermosa Beach | 90254 |

LOS ANGELES 縣選舉管理計劃

| 投票中心清單 | | | | |
|---|-----------------------|-----------------------------|-----------------|-------|
| 姓名 | 房間 | 地址 | 城市 | 郵遞區號 |
| Hermosa Beach Community Ctr | Gymnasium | 710 Pier Ave | Hermosa Beach | 90254 |
| Clark Building | Clark Room | 861 Valley Drive | Hermosa Beach | 90254 |
| Hermosa Beach City Hall | City Council Chambers | 1315 Valley Dr | Hermosa Beach | 90254 |
| Salt Lake Park | Social Hall | 3401 E Florence Ave | Huntington Park | 90255 |
| Iglesia Apostolica Central | Dining Hall | 7312 State St | Huntington Park | 90255 |
| Pacific Blvd School | MPR | 2660 E 57 th St | Huntington Park | 90255 |
| Huntington Park City Hall | Court Building | 6550 Miles Ave | Huntington Park | 90255 |
| Huntington Park High School | Auditorium Foyer | 6020 Miles Ave | Huntington Park | 90255 |
| Walnut Park Elementary School | MPR | 2642 Olive St | Huntington Park | 90255 |
| Chester West Nimitz Middle School | Library | 6021 Carmelita Ave | Huntington Park | 90255 |
| Industry Hills Exposition Center | Pavilion | 16200 Temple Ave | Industry | 91744 |
| Torch Middle School | Wanabe Center | 751 Vineland Ave | Industry | 91746 |
| The Good Shepherd Luth Church | Narthex | 902 S Maple St | Inglewood | 90301 |
| Inglewood City Hall | Community Room | 1 W Manchester Blvd | Inglewood | 90301 |
| Oak Street Elementary School | MPR | 633 S Oak St | Inglewood | 90301 |
| Centinela Elementary School | MPR | 701 E Hyde Park Blvd | Inglewood | 90302 |
| Highland Elementary School | Library | 430 Venice Way | Inglewood | 90302 |
| Fairview Heights Baptist Church | Gymnasium | 1215 Marlborough Ave | Inglewood | 90302 |
| True Vine Baptist Church | Fellowship Hall | 1437 Centinela Ave | Inglewood | 90302 |
| Morningside High School | Flo Hyman | 10500 Yukon Ave | Inglewood | 90303 |
| Ing'D Southside Christian Church | Fellowship Hall | 3947 W 104 th St | Inglewood | 90303 |
| Crenshaw Imperial Shopping Center using Inglewood Community Police Center | Community Room | 2900 W Imperial Hwy | Inglewood | 90303 |
| Lennox Tongan United Methodist Church | Fellowship Hall | 4556 Lennox Blvd | Inglewood | 90304 |
| Lennox Park | Community Rm A&B | 10828 Condon Ave | Inglewood | 90304 |
| True Friendship M B Church | Fellowship Hall | 7901 Van Ness Ave | Inglewood | 90305 |

LOS ANGELES 縣選舉管理計劃

| 投票中心清單 | | | | |
|-----------------------------------|----------------------------|----------------------------|----------------------|-------|
| 姓名 | 房間 | 地址 | 城市 | 郵遞區號 |
| Warren Lane Elementary School | Cafeteria | 2602 W 79 th St | Inglewood | 90305 |
| Saint Bede Catholic Church | Parish Hall | 215 Foothill Blvd | La Canada Flintridge | 91011 |
| La Canada Flintridge Country Club | Banquet Hall | 5500 Godbey Dr | La Canada Flintridge | 91011 |
| Descanso Gardens | Vandicamp Hall | 1418 Descanso Dr | La Canada Flintridge | 91011 |
| Crescenta La Canada Family YMCA | MPR | 1930 Foothill Blvd | La Canada Flintridge | 91011 |
| La Canada High School | Auditorium | 4463 Oak Grove Dr | La Canada Flintridge | 91011 |
| La Crescenta Library | Meeting Room | 2809 Foothill Blvd | La Crescenta | 91214 |
| Monte Vista Elementary School | Cafetorium | 2620 Orange Ave | La Crescenta | 91214 |
| Living Stones SDA Church | Fellowship Hall | 6235 Honolulu Ave | La Crescenta | 91214 |
| First Baptist Church | Fellowship Hall | 4441 La Crescenta Ave | La Crescenta | 91214 |
| Mountain Ave Elementary School | Auditorium | 2307 Mountain Ave | La Crescenta | 91214 |
| Rosemont Middle School | Auditorium | 4725 Rosemont Ave | La Crescenta | 91214 |
| Community Presbyterian Church | Jenks Hall | 13701 Hillsborough Dr | La Mirada | 90638 |
| Eastwood Elementary School | MPR | 15730 Pescados Dr | La Mirada | 90638 |
| Neff Park Barn | Boom Hall | 14300 San Cristobal Dr | La Mirada | 90638 |
| La Mirada City Hall | Room A & B | 13700 La Mirada Blvd | La Mirada | 90638 |
| Temple Beth Ohr | Social Hall | 15721 Rosecrans Ave | La Mirada | 90638 |
| Granada Heights Friend Church | Joy Hall | 11818 La Mirada Blvd | La Mirada | 90638 |
| Fountain of Life Community Church | Stationary Fellowship Hall | 13518 Biola Ave | La Mirada | 90638 |
| La Puente Community Center | MPR 22, 23, & 24 | 501 Glendora Avenue | La Puente | 91744 |
| Sunshine Park | Community Room | 515 Deepmead Ave | La Puente | 91744 |
| St Stephen Baptist Church | Gymnasium | 1718 Walnut Ave | La Puente | 91744 |
| Nogales High School | MPR | 401 Nogales St | La Puente | 91744 |
| La Puente Senior Center | Dining Room | 16001 Main St | La Puente | 91744 |
| Villacorta Elementary School | Cafeteria | 17840 Villa Corta St | La Puente | 91744 |
| Sierra Vista Middle School | Rm 18 EXPO | 15801 Sierra Vista Ct | La Puente | 91744 |
| Allen J. Martin Park | Community Room | 14830 Giordano St | La Puente | 91744 |
| Rimgrove Park | Community Room | 747 Rimgrove Dr | La Puente | 91744 |

LOS ANGELES 縣選舉管理計劃

| 投票中心清單 | | | | |
|--------------------------------------|------------------------------|------------------------------|-------------------|-------|
| 姓名 | 房間 | 地址 | 城市 | 郵遞區號 |
| Hudson Adult Learning Center | Room 1 | 445 Glendora Ave | La Puente | 91744 |
| Nelson Elementary School | Cafeteria | 330 N California Ave | La Puente | 91744 |
| Willow Adult Education Center | Cafeteria | 14101 Nelson Ave | La Puente | 91746 |
| San Angelo Park Community Center | MPR | 245 San Angelo Ave | La Puente | 91746 |
| Edgewood Academy Elementary School | Cafeteria | 14135 Fairgrove Ave | La Puente | 91746 |
| Sunkist Elementary School | MPR | 935 Mayland Avenue | La Puente | 91746 |
| Van Wig Elementary School | MPR | 1151 Van Wig Ave | La Puente | 91746 |
| Don Julian Elementary School | Café | 13855 Don Julian Rd | La Puente | 91746 |
| Bassett Park | Gymnasium | 510 Vineland Ave | La Puente | 91746 |
| Sierra La Verne Country Club | Banquet Room/ Sierra View | 6300 Country Club Dr | La Verne | 91750 |
| St John's Episcopal Church | Vicenti Hall | 4745 Wheeler Ave | La Verne | 91750 |
| La Verne Heights Presbyterian Church | Laird Hall | 1040 Base Line Rd | La Verne | 91750 |
| Lakes Community Center | Community Room | 17520 Elizabeth Lake Rd | Lake Hughes | 93532 |
| Wilsona Elementary | McFersion Hall | 41625 170 th St E | Lake Los Angeles | 93535 |
| Lake View Terrace Recreation Center | Community Room | 11075 Foothill Blvd | Lake View Terrace | 91342 |
| William Burns Community Center | Activity Room | 5510 Clark Ave | Lakewood | 90712 |
| Lakewood Country Club | Avalon Ballroom | 3101 Carson St | Lakewood | 90712 |
| Lakewood Center Shopping Center | DO NOT USE | 500 Lakewood Center Mall | Lakewood | 90712 |
| Lakewood City Hall | Maple Room | 5050 Clark Ave | Lakewood | 90712 |
| Mayfair Park | Activity Room | 5720 Clark Ave | Lakewood | 90712 |
| St. Timothy Lutheran Church | Parish Hall | 4645 Woodruff Ave | Lakewood | 90713 |
| Lakewood High School | DO NOT USE | 4400 Briercrest Ave | Lakewood | 90713 |
| Palm Park Community Center | Activity Room | 12305 207 th St | Lakewood | 90715 |
| Bloomfield Park | Activity Room | 21420 Pioneer Blvd | Lakewood | 90715 |
| Living Faith Church | Community Room | 418 W Avenue J | Lancaster | 93534 |
| Grand Ballroom | Center Ballroom | 44073 Sierra Hwy | Lancaster | 93534 |
| Lancaster Library | Meeting Room | 601 W Lancaster Blvd | Lancaster | 93534 |
| Passion Christ Church | Fellowship Hall | 1754 W Avenue L12 | Lancaster | 93534 |

LOS ANGELES 縣選舉管理計劃

| 投票中心清單 | | | | |
|--|--------------------------------|---|------------|-------|
| 姓名 | 房間 | 地址 | 城市 | 郵遞區號 |
| YMCA Antelope Valley (Stanley Kleiner Activity Center) | Legacy Room | 43001 10 th St | Lancaster | 93534 |
| Desert View Elementary School | Cafeteria | 1555 W Avenue H10 | Lancaster | 93534 |
| Lancaster City Hall | Council Chambers | 44933 Fern Ave | Lancaster | 93534 |
| Lutheran Church the Master | Fellowship Hall | 725 E Avenue J | Lancaster | 93535 |
| Piute Middle School | Gymnasium | 425 E Avenue H11 | Lancaster | 93535 |
| Antelope Valley Church | AV Reach | 3830 W Avenue L8 | Lancaster | 93536 |
| Mayflower Gardens | MPR | 6570 W Avenue L12 | Lancaster | 93536 |
| High Desert Regional Health Center | Conference Rooms 11A, 11B, 11C | 335 East Avenue I | Lancaster | 93536 |
| George Lane Park | Community Room | 5520 W Avenue L8 | Lancaster | 93536 |
| Mark Twain Elementary School | MPR | 3728 W 154 th St | Lawndale | 90260 |
| Addams Middle School | MPR | 4535 W 153 rd PI | Lawndale | 90260 |
| Alondra Community Regional Park | Community Room | 3850 W Manhattan Beach Blvd | Lawndale | 90260 |
| Harold E Hofmann Community Center | Meeting Room 1 & 2 | 14700 Burin Ave | Lawndale | 90260 |
| Living Stone Cathedral of Worship | Fellowship Hall | 37721 100 th St E | Littlerock | 93543 |
| Keppel Academy | MPR | 9330 E Avenue U | Littlerock | 93543 |
| Alpine Elementary School | Auditorium | 8244 Pearblossom Hwy | Littlerock | 93543 |
| Calvary Assembly of God | Gymnasium | 25501 Oak St | Lomita | 90717 |
| Bixby Park Community Center | Rm 1 | 130 Cherry Ave | Long Beach | 90802 |
| Covenant Manor | Community Room | 600 E 4 th St | Long Beach | 90802 |
| Cesar E. Chavez Park | Social Hall | 401 Golden Ave | Long Beach | 90802 |
| Second Samoan Church | Basement Hall | 655 Cedar Ave | Long Beach | 90802 |
| Port of Long Beach Maintenance Building | Meeting Room | 725 Harbor Plaza | Long Beach | 90802 |
| California State University-Chancellors Office | Conference Rm 1 | 401 Golden Shore, 6 th Floor | Long Beach | 90802 |
| Recreation Park Golf | Banquet Hall | 5001 Deukmejian Dr | Long Beach | 90804 |
| Cambodian-American United Methodist Church | Fellowship Room | 1700 Temple Ave | Long Beach | 90804 |
| St John Lutheran Church | Parish Hall | 6698 Orange Ave | Long Beach | 90805 |
| Light & Life Christian Church | Community Center | 5951 Downey Ave | Long Beach | 90805 |
| Grace Samoan Church of the Nazarene | Fellowship Hall | 24 E 53 rd St | Long Beach | 90805 |
| Michelle Obama Library | Meeting Room | 5870 Atlantic Ave | Long Beach | 90805 |

LOS ANGELES 縣選舉管理計劃

| 投票中心清單 | | | | |
|--|--------------------|----------------------------|------------|-------|
| 姓名 | 房間 | 地址 | 城市 | 郵遞區號 |
| Crossroads Church | Fellowship Hall | 1900 E South St | Long Beach | 90805 |
| New Philadelphia AME Church | Fellowship Hall | 6380 Orange Ave | Long Beach | 90805 |
| Lighthouse Christian Center | Dining Room | 180 E 57 th St | Long Beach | 90805 |
| Carmelitos Community Center | MPR | 851 Via Carmelitos | Long Beach | 90805 |
| United with Hope | Social Hall | 5600 Linden Ave | Long Beach | 90805 |
| Veteran's Park | Activity Room | 101 E 28 th St | Long Beach | 90805 |
| Gethsemane Baptist Church | Rm 106/108 | 6095 Orange Ave | Long Beach | 90805 |
| Stricklin/Snively Mortuary | Library | 1952 Long Beach Blvd | Long Beach | 90806 |
| Martin Luther King Jr Park | Social Hall | 1950 Lemon Ave | Long Beach | 90806 |
| Carpenters Union Hall | Meeting Hall | 341 Wardlow Rd | Long Beach | 90807 |
| California Heights United Methodist Church | Hughes Hall | 3759 Orange Ave | Long Beach | 90807 |
| Christian Life Church | Fellowship Hall | 3400 Pacific Ave | Long Beach | 90807 |
| Faith Orthodox Presbyterian Church | Fellowship Hall | 500 E San Antonio Dr | Long Beach | 90807 |
| Bixby Knolls Shopping Center | Retail Space 4456 | 4552 Atlantic Ave | Long Beach | 90807 |
| The Branch | Large Meeting Room | 3445 N Studebaker Rd | Long Beach | 90808 |
| Long Beach Alliance Church | Church Lobby | 3331 Palo Verde Ave | Long Beach | 90808 |
| Long Beach City College | MPR | 4901 E Carson St | Long Beach | 90808 |
| St Thomas Canterbury Church | Fellowship Hall | 5306 Arbor Rd | Long Beach | 90808 |
| Skylinks at Long Beach | Banquet Room | 4800 E Wardlow Rd | Long Beach | 90808 |
| Pan American Park | Gymnasium | 5157 Centralia St | Long Beach | 90808 |
| The Neighborhood Church | Fellowship Hall | 3443 San Anseline Ave | Long Beach | 90808 |
| Philadelphian SDA Church | Fellowship Hall | 2640 Santa Fe Ave | Long Beach | 90810 |
| American Gold Star Manor | Leonard Rec Hall | 3021 Gold Star Dr | Long Beach | 90810 |
| Silverado Park | Gymnasium | 1545 W 31 st St | Long Beach | 90810 |
| Long Beach Job Corps Center | Gymnasium | 1903 Santa Fe Ave | Long Beach | 90810 |
| New Life Church of Nazarene | Fellowship Hall | 1800 E Anaheim St | Long Beach | 90813 |
| Saint Mark Baptist Church | Fellowship Hall | 1703 Lemon Ave | Long Beach | 90813 |
| Long Beach Rescue Mission | Large Meeting Room | 1335 Pacific Ave | Long Beach | 90813 |

LOS ANGELES 縣選舉管理計劃

| 投票中心清單 | | | | |
|--|-------------------------------|-----------------------------|-------------|-------|
| 姓名 | 房間 | 地址 | 城市 | 郵遞區號 |
| Macarthur Park | Social Hall | 1321 E Anaheim St | Long Beach | 90813 |
| New Hope Home | Dining Rm/ Rec Rm | 1150 New York St | Long Beach | 90813 |
| Drake Park | Social Hall | 951 Maine Ave | Long Beach | 90813 |
| First Baptist Church | Reception Center | 1000 Pine Ave | Long Beach | 90813 |
| Chua Phat to Gotama Temple | Ancestor Room/ Buddha Hall | 905 Orange Ave | Long Beach | 90813 |
| Our Saviours Lutheran Church | Fellowship Hall | 370 Junipero Ave | Long Beach | 90814 |
| Hope Community Church | Fellowship Hall | 1429 Clark Ave | Long Beach | 90815 |
| St Gregory's Episcopal Church | Fellowship Hall | 6201 E Willow St | Long Beach | 90815 |
| El Dorado Park | Teen Center | 2800 N Studebaker Rd | Long Beach | 90815 |
| Sato Academy | Cafeteria | 1100 Iroquois Ave | Long Beach | 90815 |
| College Estates Park | Activity Room | 810 Stevely Ave | Long Beach | 90815 |
| Isa Almasih El-Shaddai Church | Fellowship Hall Chapel | 2041 Palo Verde Ave | Long Beach | 90815 |
| Roosevelt Park Building | Gymnasium | 7600 Graham Ave | Los Angeles | 90001 |
| Salvation Army Siemon Family Community Center | Gymnasium | 7651 S Central Ave | Los Angeles | 90001 |
| Ted Watkins Park | Gymnasium | 1335 E 103 rd St | Los Angeles | 90002 |
| Fam 1 st Jordan Downs Recreation Center | MPR | 9900 Grape St | Los Angeles | 90002 |
| St Lawrence Church | Fellowship Hall | 10122 Compton Ave | Los Angeles | 90002 |
| Leon Washington Park | Community Center | 8908 Maie Ave | Los Angeles | 90002 |
| La City Council District 15 th Office | Old Library | 1513 E 103 rd St | Los Angeles | 90002 |
| Praises of Zion Baptist Church | MPR | 8222 S San Pedro St | Los Angeles | 90003 |
| Ascot Library | Meeting Room | 120 W Florence Ave | Los Angeles | 90003 |
| Hiram Of Tyre Grand Lodge | Assembly Hall | 5900 S Broadway | Los Angeles | 90003 |
| Green Meadows Recreation Center | Gymnasium | 431 E 89 th St | Los Angeles | 90003 |
| Fremont High School | Lobby / Foyer | 7676 S San Pedro St | Los Angeles | 90003 |
| Watts Learning Center | Community Room | 310 W 95 th St | Los Angeles | 90003 |
| The Oriental Mission Church | Vision Center | 424 N Western Ave | Los Angeles | 90004 |
| Frank Del Olmo Elementary | MPR | 100 N New Hampshire Ave | Los Angeles | 90004 |
| Third Street Elementary School | Auditorium | 201 S June St | Los Angeles | 90004 |
| Saint Kevin Catholic Church | Parish Hall | 4072 Beverly Blvd | Los Angeles | 90004 |
| Hollywood Japanese Cultural Institute | Annex Classroom | 3929 Middlebury St | Los Angeles | 90004 |

LOS ANGELES 縣選舉管理計劃

| 投票中心清單 | | | | |
|---|-----------------------|-----------------------------------|-------------|-------|
| 姓名 | 房間 | 地址 | 城市 | 郵遞區號 |
| Harvard Blvd Elementary Sch | MPR | 330 N Harvard Blvd | Los Angeles | 90004 |
| Virgil Middle School | Auditorium | 152 N Vermont Ave | Los Angeles | 90004 |
| Alexandria Elementary Sch | Auditorium | 4211 Oakwood Ave | Los Angeles | 90004 |
| Cahuenga Elementary School | MPR | 220 S Hobart Blvd | Los Angeles | 90004 |
| Charles H Kim Elementary Sch | MPR | 225 S Oxford Ave | Los Angeles | 90004 |
| Central American Resource Center (CARECEN) | Basement | 2845 W 7 th St | Los Angeles | 90005 |
| Hungarian Reformed Church | Fellowship Hall | 751 Crenshaw Blvd | Los Angeles | 90005 |
| Burroughs Middle School | Auditorium | 600 S McCadden Pl | Los Angeles | 90005 |
| Wilshire United Methodist Church | Fellowship Hall | 4350 Wilshire Blvd | Los Angeles | 90005 |
| Wilshire Park Elementary School | MPR | 4063 Ingraham St | Los Angeles | 90005 |
| Wilshire Christian Manor | Lobby/ Community Room | 616 S Normandie Ave | Los Angeles | 90005 |
| Normandie Recreation Center | Gymnasium | 1550 S Normandie Ave | Los Angeles | 90006 |
| Angelica Lutheran Church | Auditorium | 1345 S Burlington Ave | Los Angeles | 90006 |
| Hoover Recreation Center | Gymnasium | 1010 W 25 th St | Los Angeles | 90007 |
| Coalition for Responsible Community Development (CRCDD) | Room 106 /Tom Brad | 3101 S Grand Ave | Los Angeles | 90007 |
| John Adams Middle School | Auditorium | 151 W 30 th St | Los Angeles | 90007 |
| Los Angeles County Natural History Museum | Training Center | 900 Exposition Blvd | Los Angeles | 90007 |
| Consolidated Board of Realists | Ballroom | 3725 Don Felipe Dr | Los Angeles | 90008 |
| Jim Gilliam Recreational and Senior Center | Gymnasium | 4000 S La Brea Ave | Los Angeles | 90008 |
| Christ The Good Shepherd Church | Parish Hall | 3303 W Vernon Ave | Los Angeles | 90008 |
| Forty-Second St Elementary | Auditorium | 4231 4 th Ave | Los Angeles | 90008 |
| Tom Bradley Magnet School | Auditorium | 3875 Dublin Ave | Los Angeles | 90008 |
| Baldwin Hills Crenshaw Plaza Shopping Center | Community Room | 3650 W Martin Luther King Jr Blvd | Los Angeles | 90008 |

LOS ANGELES 縣選舉管理計劃

| 投票中心清單 | | | | |
|--|-----------------------------|----------------------------|-------------|-------|
| 姓名 | 房間 | 地址 | 城市 | 郵遞區號 |
| Hillcrest Dr Elementary School | Auditorium | 4041 Hillcrest Dr | Los Angeles | 90008 |
| Korean Institute of Southern California | Auditorium | 4900 Wilshire Blvd | Los Angeles | 90010 |
| Ross Snyder Recreation Center | Gymnasium | 1501 E 41 st St | Los Angeles | 90011 |
| Fred Roberts Recreation Center | Gymnasium | 4700 S Honduras St | Los Angeles | 90011 |
| Central Park Recreation Center | Gymnasium | 1357 E 22 nd St | Los Angeles | 90011 |
| Trinity Recreation Center | Gymnasium | 2415 Trinity St | Los Angeles | 90011 |
| Trinity Street Elementary Sch | Auditorium | 3736 Trinity St | Los Angeles | 90011 |
| Slauson Multipurpose Center | Gymnasium | 5306 S Compton Ave | Los Angeles | 90011 |
| Alpine Recreation Center | Gymnasium/ Lobby | 817 Yale St | Los Angeles | 90012 |
| Japanese American National Museum | WFG Foyer | 369 E 1 st St | Los Angeles | 90012 |
| La Plaza De Cultura Y Artes | Conference Rm 406 | 501 N Main St | Los Angeles | 90012 |
| Castelar Elementary School | Auditorium | 840 Yale St | Los Angeles | 90012 |
| The Music Center | 1 st Floor Lobby | 135 N Grand Ave | Los Angeles | 90012 |
| Chinatown Library | Meeting Room | 639 N Hill St | Los Angeles | 90012 |
| Elysian Therapeutic Rec | MPR | 929 Academy Rd | Los Angeles | 90012 |
| Japanese American Cultural & Community Center | Doizaki Gallery | 244 S San Pedro St | Los Angeles | 90012 |
| Evans Community Adult School | Cafeteria | 717 N Figueroa St | Los Angeles | 90012 |
| County Administration | Conference Rm 140 | 500 W Temple St | Los Angeles | 90012 |
| Solano Ave Elementary School | MPR/ Library | 615 Solano Ave | Los Angeles | 90012 |
| Grand Central Market | Basement | 317 S Broadway | Los Angeles | 90013 |
| Toberman Recreation Center | Gymnasium | 1725 Toberman St | Los Angeles | 90015 |
| Abram Friedman Occupational Center | Auditorium | 1646 S Olive Street | Los Angeles | 90015 |
| LA Trade Tech College | Gymnasium | 400 W Washington Blvd | Los Angeles | 90015 |
| Bob Hope Patriotic Hall | Dining Room | 1816 S Figueroa St | Los Angeles | 90015 |
| Asian American Drug Abuse Program (AADAP) | Community Room | 2900 Crenshaw Blvd | Los Angeles | 90016 |
| I Club Fais Do | Ballroom | 5257 W Adams Blvd | Los Angeles | 90016 |
| West Angeles Cathedral (Church of God In Christ) | South Lobby | 3600 Crenshaw Blvd | Los Angeles | 90016 |

LOS ANGELES 縣選舉管理計劃

| 投票中心清單 | | | | |
|--------------------------------------|-------------------|----------------------------|-------------|-------|
| 姓名 | 房間 | 地址 | 城市 | 郵遞區號 |
| Cienega Elementary School | Auditorium | 2611 S Orange Dr | Los Angeles | 90016 |
| Virginia Rd Elementary School | Auditorium | 2925 Virginia Rd | Los Angeles | 90016 |
| Smyrna 7 th Day Adventist | Fellowship Hall | 4394 W Washington Blvd | Los Angeles | 90016 |
| Baldwin Hills Library | Meeting Room | 2906 S La Brea Ave | Los Angeles | 90016 |
| Vineyard Recreation Center | Gymnasium | 2942 Vineyard Ave | Los Angeles | 90016 |
| Rancho Cienega Park Building | Child Care Center | 5001 Rodeo Rd | Los Angeles | 90016 |
| Los Angeles Bahi Center | MPR | 5755 Rodeo Rd | Los Angeles | 90016 |
| Marvin Ave Elementary School | Auditorium | 2411 Marvin Ave | Los Angeles | 90016 |
| Episcopal Church of The Advent | Parish Hall | 2614 S Longwood Ave | Los Angeles | 90016 |
| Gratts Learning Academy | MPR | 309 S Lucas Ave | Los Angeles | 90017 |
| Esperanza Elementary School | MPR | 680 Little St | Los Angeles | 90017 |
| Miguel Contreras Learning Center | Auditorium | 322 Lucas Ave | Los Angeles | 90017 |
| Washington Irving Library | MPR | 4117 W Washington Blvd | Los Angeles | 90018 |
| Math and Science College Prep | MPR | 3200 W Adams Blvd | Los Angeles | 90018 |
| Betty Hill Senior Citizen Center | Auditorium | 3570 S Denker Ave | Los Angeles | 90018 |
| Birdielee Bright Elem School | Auditorium | 1771 W 36 th St | Los Angeles | 90018 |
| Denker Recreation Center | Gymnasium | 1550 W 35 th Pl | Los Angeles | 90018 |
| Loren Miller Recreation Center | Gymnasium | 2717 Halldale Ave | Los Angeles | 90018 |
| Western Church of Los Angeles | Fellowship Hall | 1218 S Fairfax Ave | Los Angeles | 90019 |
| Arlington Heights Elementary | Auditorium | 1717 7 th Ave | Los Angeles | 90019 |
| Trinity Central Lutheran Church | Parish Hall | 987 S Gramercy Pl | Los Angeles | 90019 |
| Alta Loma Elementary School | Library | 1745 Vineyard Ave | Los Angeles | 90019 |
| Cochran Ave Baptist Church | Fellowship Hall | 1304 S Cochran Ave | Los Angeles | 90019 |
| Los Angeles High School | Memorial Hall | 4650 W Olympic Blvd | Los Angeles | 90019 |
| Ethiopian Christ Fellowship | Fellowship Hall | 3405 W Pico Blvd | Los Angeles | 90019 |

LOS ANGELES 縣選舉管理計劃

| 投票中心清單 | | | | |
|---|------------------------|---------------------------|-------------|-------|
| 姓名 | 房間 | 地址 | 城市 | 郵遞區號 |
| Shatto Recreation Center | Gymnasium | 3191 W 4 th St | Los Angeles | 90020 |
| Dongguk Royal University | The Lotus Room | 440 Shatto Pl | Los Angeles | 90020 |
| Islamic Center of Southern California | Fellowship Hall | 434 S Vermont Ave | Los Angeles | 90020 |
| Mi Joo Yang Kog Church | Dining Hall | 519 S Western Ave | Los Angeles | 90020 |
| Institute of Contemporary Art | Lobby Learning | 1717 E 7 th St | Los Angeles | 90021 |
| East Los Angeles Library | Community Meeting Room | 4837 E 3 rd St | Los Angeles | 90022 |
| East La Boys & Girls Club | Gymnasium | 324 N McDonnell Ave | Los Angeles | 90022 |
| Wenger's Furniture Appliances Electronics | Main Space | 4552 Whittier Blvd | Los Angeles | 90022 |
| Saybrook Park | Community Room | 6250 E Northside Dr | Los Angeles | 90022 |
| Winter Gardens Elementary School | Cafeteria | 1277 Clela Ave | Los Angeles | 90022 |
| Garfield High School | Small Gymnasium | 5101 E 6 th St | Los Angeles | 90022 |
| Lou Costello Recreation Center | Senior Center | 3141 E Olympic Blvd | Los Angeles | 90023 |
| Ramon Garcia Recreation Center | Gymnasium | 1016 S Fresno St | Los Angeles | 90023 |
| Weingart East LA YMCA | Aerobics Studio | 2900 Whittier Blvd | Los Angeles | 90023 |
| Salazar Park | Gymnasium | 3864 Whittier Blvd | Los Angeles | 90023 |
| Hammer Museum | Nimoy Studio | 10899 Wilshire Blvd | Los Angeles | 90024 |
| Warner Elementary School | Auditorium | 615 Holmby Ave | Los Angeles | 90024 |
| Stoner Recreation Center | Gymnasium | 1835 Stoner Ave | Los Angeles | 90025 |
| Nora Sterry Elementary School | Auditorium | 1730 Corinth Ave | Los Angeles | 90025 |
| Felicia Mahood Senior Center | Auditorium | 11338 Santa Monica Blvd | Los Angeles | 90025 |
| Westwood Charter School | Auditorium | 2050 Selby Ave | Los Angeles | 90025 |
| Brockton Avenue Elementary | Auditorium | 1309 Armacost Ave | Los Angeles | 90025 |
| St Sebastian School | Cafeteria | 1430 Federal Ave | Los Angeles | 90025 |
| Echo Deep Pool | Pool Deck East | 1419 Colton St | Los Angeles | 90026 |
| Lake Street Community Center | Gymnasium | 227 N Lake St | Los Angeles | 90026 |
| Bellevue Park Recreation Center | Gymnasium | 826 N Lucile Ave | Los Angeles | 90026 |
| Silver Lake Recreation Center | Gymnasium | 1850 W Silver Lake Dr | Los Angeles | 90026 |
| Echo Park Recreation Center | Gymnasium | 1632 Bellevue Ave | Los Angeles | 90026 |

LOS ANGELES 縣選舉管理計劃

| 投票中心清單 | | | | |
|---|-----------------------|---------------------------|-------------|-------|
| 姓名 | 房間 | 地址 | 城市 | 郵遞區號 |
| Holy Virgin Mary Cathedral | Parish Hall | 650 Micheltorena St | Los Angeles | 90026 |
| Logan Elementary School | Auditorium | 1711 Montana St | Los Angeles | 90026 |
| Rosemont Ave Elementary School | Auditorium | 421 N Rosemont Ave | Los Angeles | 90026 |
| Mayberry St Elementary School | Library | 2414 Mayberry St | Los Angeles | 90026 |
| Belmont High School | Auditorium | 1575 W 2 nd St | Los Angeles | 90026 |
| Los Feliz United Methodist Church | Fellowship Hall | 1800 N Western Ave | Los Angeles | 90027 |
| Los Feliz Elementary School | Auditorium | 1740 N New Hampshire Ave | Los Angeles | 90027 |
| St Casimir Roman Church | Parish Hall | 3855 Evans St | Los Angeles | 90027 |
| Masonic Lodge | Dining Room | 1900 N Vermont Ave | Los Angeles | 90027 |
| Friendship Auditorium | Friendship Auditorium | 3201 Riverside Dr | Los Angeles | 90027 |
| Los Angeles Zoo | Room B1-B2 | 5333 Zoo Dr | Los Angeles | 90027 |
| Hollywood Lutheran Church | Durkee Hall | 1733 N New Hampshire Ave | Los Angeles | 90027 |
| Yucca Park Comm. Center | Community Room | 6671 Yucca St | Los Angeles | 90028 |
| First Presbyterian-Hollywood | Upper Terrace | 6054 Yucca St | Los Angeles | 90028 |
| Los Angeles City Council-Hollywood District | Community Room | 6501 Fountain Ave | Los Angeles | 90028 |
| Grant Elementary School | Auditorium | 1530 N Wilton Pl | Los Angeles | 90028 |
| Cheremoya Avenue Elementary School | Auditorium | 6017 Franklin Ave | Los Angeles | 90028 |
| Selma Ave Elementary School | Auditorium | 6611 Selma Ave | Los Angeles | 90028 |
| Salvation Army Corps Community Center – Hollywood | Gymnasium | 5941 Hollywood Blvd | Los Angeles | 90028 |
| Lockwood Avenue Elementary School | MPR | 4345 Lockwood Ave | Los Angeles | 90029 |
| Lemon Grove Recreation Center | Auditorium | 4959 Lemon Grove Ave | Los Angeles | 90029 |
| Jewish Community Center | Gymnasium | 1110 Bates Ave | Los Angeles | 90029 |
| Los Angeles City College | MPR A, B, C | 855 N Vermont Ave | Los Angeles | 90029 |
| Hollywood Hotel | Ball Room | 1160 N Vermont Ave | Los Angeles | 90029 |
| Kingsley Elementary School | MPR | 5200 Virginia Ave | Los Angeles | 90029 |

LOS ANGELES 縣選舉管理計劃

| 投票中心清單 | | | | |
|--|--------------------------|---------------------------|-------------|-------|
| 姓名 | 房間 | 地址 | 城市 | 郵遞區號 |
| Ramona Elementary School | Auditorium | 1133 N Mariposa Ave | Los Angeles | 90029 |
| Managed Career Solutions Inc (MCS) | Bungalow 4 | 4311 Melrose Avenue | Los Angeles | 90029 |
| Montecito Heights Recreation Center | Gymnasium | 4545 Homer St | Los Angeles | 90031 |
| Lincoln Heights Senior Citizen Center | Recreation Room | 2323 Workman St | Los Angeles | 90031 |
| Lincoln Heights Youth Center | Conference/ Meeting Room | 2911 Altura St | Los Angeles | 90031 |
| Church of The Epiphany | Parish Hall | 2808 Altura St | Los Angeles | 90031 |
| Dorris Place Elementary School | Auditorium | 2225 Dorris Pl | Los Angeles | 90031 |
| El Sereno Recreation Center | Auditorium | 4721 Klamath St | Los Angeles | 90032 |
| Rose Hills Recreation Center | Auditorium | 4530 Mercury Ave | Los Angeles | 90032 |
| California State University, Los Angeles | Library South 4048 | 5151 State University Dr | Los Angeles | 90032 |
| Barrio Action Youth & Family Center | Gymnasium | 4927 Huntington Dr 200 | Los Angeles | 90032 |
| Wilson High School | MPR | 4500 Multnomah St | Los Angeles | 90032 |
| Sierra Park Elementary School | Auditorium | 3170 Budau Ave | Los Angeles | 90032 |
| Hazard Recreation Center | Gymnasium | 2230 Norfolk St | Los Angeles | 90033 |
| Hollenbeck Park Rec Center | Boyle Heights Room | 415 S St Louis St | Los Angeles | 90033 |
| Boyle Heights Senior Center | Senior Center Room | 2839 E 3 rd St | Los Angeles | 90033 |
| Wabash Recreation Center | Gymnasium | 2765 Wabash Ave | Los Angeles | 90033 |
| Pecan Recreation Center | Gymnasium | 127 S Pecan | Los Angeles | 90033 |
| State Street Recreation Center | Gymnasium | 716 N State St | Los Angeles | 90033 |
| Evergreen Recreation Center | Gymnasium | 2844 E 2 nd St | Los Angeles | 90033 |
| St Camillus Catholic Church Center | Hall | 1911 Zonal Ave | Los Angeles | 90033 |
| Tenrikyo Mission | Dining Room | 117 N Saratoga St | Los Angeles | 90033 |
| Aliso-Pico Recreation Center | Gymnasium / MPR | 370 S Clarence St | Los Angeles | 90033 |
| Assumption Church | Hall | 2832 Blanchard St | Los Angeles | 90033 |
| Ramona Gardens Clubhouse | Gymnasium | 2830 Lancaster Ave | Los Angeles | 90033 |
| Boyle Heights City Hall | Community Room | 2130 E 1 st St | Los Angeles | 90033 |

LOS ANGELES 縣選舉管理計劃

| 投票中心清單 | | | | |
|--|-----------------|---------------------------|-------------|-------|
| 姓名 | 房間 | 地址 | 城市 | 郵遞區號 |
| LAC+USC Health Center (Conference Rooms) | Wellness Center | 2051 Marengo St | Los Angeles | 90033 |
| Mendez High School | MPR | 1200 Plaza Del Sol E | Los Angeles | 90033 |
| Palms Westminster Presbyterian Church | Fellowship hall | 2908 Robertson Pl | Los Angeles | 90034 |
| St Mary In Palms | St Joseph Hall | 3647 Watseka Ave | Los Angeles | 90034 |
| Alexander Hamilton High School | Auditorium | 2955 S Robertson Blvd | Los Angeles | 90034 |
| Culver Palms Church of Christ | Fellowship Hall | 9733 Venice Blvd | Los Angeles | 90034 |
| Iman Cultural Center | Community Room | 3384 Motor Ave | Los Angeles | 90034 |
| Palms Elementary School | Auditorium | 3520 Motor Ave | Los Angeles | 90034 |
| Charnock Rd Elementary School | Auditorium | 11133 Charnock Rd | Los Angeles | 90034 |
| B'nai David Judea | Lobby | 8906 W Pico Blvd | Los Angeles | 90035 |
| Claude Pepper Senior Center | Auditorium | 1762 S La Cienega Blvd | Los Angeles | 90035 |
| National Council of Jewish Women | Auditorium | 543 N Fairfax Ave | Los Angeles | 90036 |
| Pan Pacific Senior Act Center | Gymnasium | 141 S Gardner St | Los Angeles | 90036 |
| Pan Pacific Park | North Gymnasium | 7600 Beverly Blvd | Los Angeles | 90036 |
| Park La Brea | Meeting Room | 475 S Curson Ave | Los Angeles | 90036 |
| Hancock Park Elementary School | Auditorium | 408 S Fairfax Ave | Los Angeles | 90036 |
| Second AME Church | Fellowship Hall | 5500 S Hoover St | Los Angeles | 90037 |
| Good Shepherd Missionary Baptist Church | Fellowship Hall | 510 W 53 rd St | Los Angeles | 90037 |
| Figuroa Church of Christ | Hall | 455 W 57 th St | Los Angeles | 90037 |
| St Cecilia Catholic Church | Parish Hall | 4230 S Normandie Ave | Los Angeles | 90037 |
| Los Angeles Swimming Stadium | Comrie Hall | 3980 Bill Robertson Ln | Los Angeles | 90037 |
| Manual Arts High School | Auditorium | 4131 S Vermont Ave | Los Angeles | 90037 |
| Paradise Baptist Church | Queens Hall | 5100 S Broadway | Los Angeles | 90037 |
| Hollywood Recreation Center | Gymnasium | 1122 Cole Ave | Los Angeles | 90038 |
| Santa Monica Blvd Elementary School | Auditorium | 1022 N Van Ness Ave | Los Angeles | 90038 |
| Chevy Chase Park Center | Auditorium | 4165 Chevy Chase Dr | Los Angeles | 90039 |
| Elysian Valley Recreation Center | Gymnasium | 1811 Ripple St | Los Angeles | 90039 |

LOS ANGELES 縣選舉管理計劃

| 投票中心清單 | | | | |
|---|-------------------|-----------------------------|-------------|-------|
| 姓名 | 房間 | 地址 | 城市 | 郵遞區號 |
| Allesandro Elementary School | Auditorium | 2210 Riverside Dr | Los Angeles | 90039 |
| Atwater Elementary School | Auditorium | 3271 Silver Lake Blvd | Los Angeles | 90039 |
| Citadel Outlets | Community Room | 100 Citadel Dr | Los Angeles | 90040 |
| Yosemite Recreation Center | Yosemite Room | 1840 Yosemite Dr | Los Angeles | 90041 |
| Eagle Rock Recreation Center | Gymnasium | 1100 Eagle Vista Dr | Los Angeles | 90041 |
| Eagle Rock Plaza Shopping Center | Rm 108 | 2700 Colorado Blvd | Los Angeles | 90041 |
| Rockdale Elementary School | MPR | 1303 Yosemite Dr | Los Angeles | 90041 |
| Highland Park Sr Citizen Ctr | Auditorium | 6152 N Figueroa St | Los Angeles | 90042 |
| The York Manor | Main Room | 4908 York Blvd | Los Angeles | 90042 |
| Arroyo Seco Library | Community Room | 6145 N Figueroa St | Los Angeles | 90042 |
| All Saints Episcopal Church | Parish Hall | 5619 Monte Vista St | Los Angeles | 90042 |
| San Pascual Steam Magnet | Parish Hall | 815 San Pascual Ave | Los Angeles | 90042 |
| Yorkdale Elementary School | Auditorium | 5657 Meridian St | Los Angeles | 90042 |
| St Ignatius Church | Fellowship Hall | 6025 Monte Vista St | Los Angeles | 90042 |
| Christ Temple Cathedral | Fellowship Hall | 3125 W 54 th St | Los Angeles | 90043 |
| Van Ness Recreation Center | Recreation Center | 5720 2 nd Ave | Los Angeles | 90043 |
| 54 th Street Elementary School | Auditorium | 3816 W 54 th St | Los Angeles | 90043 |
| Grace United Methodist Church | Fellowship Hall | 4112 W Slauson Ave | Los Angeles | 90043 |
| Bret Harte Middle School | Boys Gymnasium | 9301 S Hoover St | Los Angeles | 90044 |
| Algin Sutton Recreation Center | Gymnasium | 8800 S Hoover Ave | Los Angeles | 90044 |
| Mount Carmel Recreation Center | MPR | 830 W 70 th St | Los Angeles | 90044 |
| West Athens Elementary School | Auditorium | 1110 W 119 th St | Los Angeles | 90044 |
| Raymond Ave Elementary School | Auditorium | 7511 S Raymond Ave | Los Angeles | 90044 |
| Four Points by Sheraton Hotel | Diego Ballroom | 9750 Airport Blvd | Los Angeles | 90045 |
| Cowan Ave Elementary School | Classroom | 7615 Cowan Ave | Los Angeles | 90045 |
| Westchester Recreation Center | Gymnasium | 7000 W Manchester Ave | Los Angeles | 90045 |

LOS ANGELES 縣選舉管理計劃

| 投票中心清單 | | | | |
|--|-------------------------------|----------------------------------|-------------|-------|
| 姓名 | 房間 | 地址 | 城市 | 郵遞區號 |
| Westchester Family YMCA Annex | Meeting Room Hall | 8015 S Sepulveda Blvd | Los Angeles | 90045 |
| The Proud Bird | Doolittle Room | 11022 Aviation Blvd | Los Angeles | 90045 |
| Council Member 11 th District | Community Room | 7166 W Manchester Ave | Los Angeles | 90045 |
| Loyola Marymount University | East Atrium Space | 1 Loyola Marymount University Dr | Los Angeles | 90045 |
| Poinsettia Recreation Center | Gymnasium | 7341 Willoughby Ave | Los Angeles | 90046 |
| International Cinematographers | MPR | 7755 Sunset Blvd | Los Angeles | 90046 |
| Fairfax Senior Citizen Center | Auditorium | 7929 Melrose Ave | Los Angeles | 90046 |
| Melrose Elementary School | Auditorium | 731 N Detroit St | Los Angeles | 90046 |
| Will & Ariel Durant Library | Community Room | 7140 W Sunset Blvd | Los Angeles | 90046 |
| Laurel Elementary School | Auditorium | 925 N Hayworth Ave | Los Angeles | 90046 |
| Wonderland Av Elem School | MPR | 8510 Wonderland Ave | Los Angeles | 90046 |
| Fairfax High School | Rotunda Room | 7850 Melrose Ave | Los Angeles | 90046 |
| Chester Washington Golf Course | Ballroom | 1930 W 120 th St | Los Angeles | 90047 |
| Mt Tabor Baptist Church | Gold Room | 6614 S Western Ave | Los Angeles | 90047 |
| Jesse Owens Park | Gymnasium | 9651 S Western Ave | Los Angeles | 90047 |
| Los Angeles Southwest College | MPR | 1600 W Imperial Hwy | Los Angeles | 90047 |
| Faith United Methodist Church | Fellowship Hall | 2115 West 182 nd St | Los Angeles | 90047 |
| Jackie Tatum/Harvard Recreation Center | Gymnasium | 1535 W 62 nd St | Los Angeles | 90047 |
| Bethel AME Church | AA Morgan Fellowship Hall | 7900 S Western Ave | Los Angeles | 90047 |
| Washington High School | Main Gymnasium | 10860 South Denker Ave | Los Angeles | 90047 |
| Carthay Center Elem School | Auditorium | 6351 W Olympic Blvd | Los Angeles | 90048 |
| Rosewood Elementary School | Auditorium | 503 N Croft Ave | Los Angeles | 90048 |
| Brentwood Presbyterian Church | Fellowship Hall/ Gymnasium | 12000 San Vicente Blvd | Los Angeles | 90049 |
| Leo Baeck Temple | Social Hall | 1300 N Sepulveda Blvd | Los Angeles | 90049 |
| Village Lutheran Church | Fellowship Hall | 343 Church Ln | Los Angeles | 90049 |
| Barrington Recreation Center | Gymnasium | 333 S Barrington Ave | Los Angeles | 90049 |
| Ladera Park Building | Community Room | 6027 Ladera Park Ave | Los Angeles | 90056 |

LOS ANGELES 縣選舉管理計劃

| 投票中心清單 | | | | |
|---|--------------------------|-----------------------------|-------------|-------|
| 姓名 | 房間 | 地址 | 城市 | 郵遞區號 |
| St Mary's Et Orthodox Church | Wolde Giorgis Hall | 5707 Shenandoah Ave | Los Angeles | 90056 |
| La Fayette Sr Citizen Center | Club Room A | 625 S La Fayette Park Pl | Los Angeles | 90057 |
| Precious Blood Church | Parish Hall | 435 S Occidental Blvd | Los Angeles | 90057 |
| Union Av Elementary School | Auditorium | 150 S Burlington Ave | Los Angeles | 90057 |
| Verbum Dei High School | Gymnasium | 11100 S Central Ave | Los Angeles | 90059 |
| Watts Labor Community Action Committee – Administration (WLCAC) | Phoenix Hall | 10950 S Central Ave | Los Angeles | 90059 |
| Enterprise Park | Gymnasium | 13055 Clovis Ave | Los Angeles | 90059 |
| G. Washington Carver Park | Community Room | 1400 E 118 th St | Los Angeles | 90059 |
| Imperial Courts Recreation Center | Gymnasium | 2250 E 114 th St | Los Angeles | 90059 |
| Martin Luther King Jr Outpatient Center | Conference Room | 12012 S Compton Avenue | Los Angeles | 90059 |
| 109 th St Recreation Center | Gymnasium | 1464 E 109 th St | Los Angeles | 90059 |
| Macedonia Baptist Church | Fellowship Hall | 1751 E 114 th St | Los Angeles | 90059 |
| Maxine Waters Emp Prep Center | Rm 101C/ Student Lounge | 10925 S Central Ave | Los Angeles | 90059 |
| AC Bilbrew Library | Meeting Room | 150 E El Segundo Blvd | Los Angeles | 90061 |
| Vanguard Learning Center | Auditorium | 13305 S San Pedro St | Los Angeles | 90061 |
| Athens Park | MPR | 12603 S Broadway | Los Angeles | 90061 |
| 122 nd St Elementary School | Auditorium | 405 E 122 nd St | Los Angeles | 90061 |
| Willowbrook Senior Center | Classroom 100 | 12915 Jarvis Ave | Los Angeles | 90061 |
| Estelle Van Meter Multipurpose Senior Center | MPR | 7600 S Avalon Blvd | Los Angeles | 90061 |
| Testimonial Cathedral COGIC | Dining Room/ Social Hall | 5701 S Western Ave | Los Angeles | 90062 |
| Exposition Park Library | Meeting Room | 3900 S Western Ave | Los Angeles | 90062 |
| Martin Luther King Rec Center | Community Room | 3916 S Western Ave | Los Angeles | 90062 |
| Harrison Elementary School | Auditorium | 3529 City Terrace Dr | Los Angeles | 90063 |
| City Terrace Park | Social Hall | 1126 Hazard Ave | Los Angeles | 90063 |
| Kennedy Elementary School | MPR | 4010 Ramboz Dr | Los Angeles | 90063 |
| East L A Community Center | MPR | 133 N Sunol Dr | Los Angeles | 90063 |

LOS ANGELES 縣選舉管理計劃

| 投票中心清單 | | | | |
|--|------------------------------------|--------------------------------------|-------------|-------|
| 姓名 | 房間 | 地址 | 城市 | 郵遞區號 |
| The Riveter | 1 st Floor Open Space | 2236 S Barrington Ave | Los Angeles | 90064 |
| St Andrew`s Lutheran Church | Fellowship Hall | 11555 National Blvd | Los Angeles | 90064 |
| Riddick Youth Center | Recreation Hall | 2634 Overland Ave | Los Angeles | 90064 |
| Palms Recreation Center | Auditorium | 2950 Overland Ave | Los Angeles | 90064 |
| Liberal Arts Masonic Lodge 677 | Dining Room | 2244 Westwood Blvd | Los Angeles | 90064 |
| Cypress Park Recreation Center | Auditorium | 2630 Pepper Ave | Los Angeles | 90065 |
| Glassell Park and Recreation Center | Gymnasium | 3650 Verdugo Rd | Los Angeles | 90065 |
| Loreto St School | Auditorium | 3408 Arroyo Seco Ave | Los Angeles | 90065 |
| Saint Bedes Episcopal Church | Luther Hall | 3590 Grand View Blvd | Los Angeles | 90066 |
| Vintage Faith Foursquare Church | Sanctuary | 12668 Washington Blvd | Los Angeles | 90066 |
| Mar Vista Recreation Center | Auditorium | 11430 Woodbine St | Los Angeles | 90066 |
| Culver Community Church | Foyer | 11312 Washington Blvd | Los Angeles | 90066 |
| Marina Del Rey Middle School | MPR/ Library | 12500 Braddock Dr | Los Angeles | 90066 |
| Westfield | Community Room | 10250 Santa Monica Blvd | Los Angeles | 90067 |
| Junior Achievement | Finance Park | 6250 Forest Lawn Dr | Los Angeles | 90068 |
| Hollywood American Legion 43 | Cabaret Room | 2035 N Highland Ave | Los Angeles | 90068 |
| Roscomare Road Elem School | Cafetorium | 2425 Roscomare Rd | Los Angeles | 90077 |
| Promenade at Howard Hughes Center | Rm 209 | 6080 Center Drive | Los Angeles | 90230 |
| Palisades Recreation Center | Small Gymnasium | 851 Alma Real Dr, Pacific Palisades, | Los Angeles | 90272 |
| San Pedro High School | Auditorium Foyer | 1001 W 15 th St | Los Angeles | 90731 |
| Castlebay Lane Charter Elementary School | Performing Arts Center | 19010 Castlebay Ln | Los Angeles | 91326 |
| El Cariso County Regional Park | MPR | 13100 Hubbard St | Los Angeles | 91342 |
| Sepulveda Church of Christ | Activity Room | 8500 Haskell Ave | Los Angeles | 91343 |
| Studio City Recreation Center | MPR | 12621 Rye St | Los Angeles | 91604 |
| Los Nietos Middle School | Cafeteria | 11425 Rivera Rd | Los Nietos | 90606 |
| Lynwood City Hall | Bateman Hall (Thompson Auditorium) | 11331 Ernestine Ave | Lynwood | 90262 |

LOS ANGELES 縣選舉管理計劃

| 投票中心清單 | | | | |
|-------------------------------------|-----------------|-----------------------------|-----------------|-------|
| 姓名 | 房間 | 地址 | 城市 | 郵遞區號 |
| City of Lynwood Youth Center | Gymnasium | 11409 Birch St | Lynwood | 90262 |
| Lynwood Middle School | Gymnasium | 12124 Bullis Rd | Lynwood | 90262 |
| Will Rogers Elementary School | MPR | 11220 Duncan Ave | Lynwood | 90262 |
| Webster Elementary School | MPR | 3602 Winter Canyon Rd | Malibu | 90265 |
| Malibu High School | Stage | 30215 Morning View Dr | Malibu | 90265 |
| Fire Camp #8 | Cafeteria | 1960 Rambla Pacifico | Malibu | 90265 |
| Malibu Bluffs Park | Main Room | 24250 Pacific Coast Hwy | Malibu | 90265 |
| Journey of Faith | Next Steps | 1243 Artesia Blvd | Manhattan Beach | 90266 |
| Manhattan Beach Middle School | MPR | 1501 N Redondo Ave | Manhattan Beach | 90266 |
| Joslyn Community Center | Auditorium | 1601 Valley Dr | Manhattan Beach | 90266 |
| First Lutheran Church | Sanctuary | 1100 N Poinsettia Ave | Manhattan Beach | 90266 |
| Robinson Elementary School | Cafeteria | 80 Morningside Dr | Manhattan Beach | 90266 |
| Pennekamp Elementary School | MPR/ Cafeteria | 110 S Rowell Ave | Manhattan Beach | 90266 |
| The Riveter Marina Del Rey | Meeting Room | 4505 Glencoe Ave | Marina Del Rey | 90292 |
| Burton Chace Park | Auditorium | 13650 Mindanao Way | Marina Del Rey | 90292 |
| First Baptist Church of Maywood | Lyman Hall | 3759 E 057 th St | Maywood | 90270 |
| Southeast Rio Vista YMCA | Assembly Room | 4801 E 58 th St | Maywood | 90270 |
| Laborers Union Local 300 | Hall west | 14800 Devonshire St | Mission Hills | 91345 |
| San Jose Elementary School | Auditorium | 14928 Clymer St | Mission Hills | 91345 |
| Calvary Grace Church | Fellowship Hall | 2520 Peck Rd | Monrovia | 91016 |
| Monrovia High School /Career Center | Rm 210 | 845 W Colorado Blvd | Monrovia | 91016 |
| Monrovia Public Library | Community Room | 321 S Myrtle Ave | Monrovia | 91016 |
| Monrovia Community Center | Kay Dalton Room | 119 W Palm Ave | Monrovia | 91016 |
| Quiet Cannon | Sunset Room | 901 Via San Clemente | Montebello | 90640 |
| Montebello Elks Lodge 2051 | Hall | 506 W Whittier Blvd | Montebello | 90640 |
| Senior Citizen Center | Main Hall | 115 S Taylor Ave | Montebello | 90640 |
| Cathy Hensel Youth Center | Gymnasium | 236 S George Hensel Dr | Montebello | 90640 |

LOS ANGELES 縣選舉管理計劃

| 投票中心清單 | | | | |
|---------------------------------------|-----------------|--------------------------|---------------|-------|
| 姓名 | 房間 | 地址 | 城市 | 郵遞區號 |
| Eastmont Intermediate School | Choir Rm 51 | 400 Bradshawe St | Montebello | 90640 |
| Applied Technology Center High School | MPR | 1200 Mines Ave | Montebello | 90640 |
| Brightwood Elementary School | Cafeteria | 1701 Brightwood St | Monterey Park | 91754 |
| Robert Hill Lane Elementary | Auditorium | 1500 Ave Cesar Chavez | Monterey Park | 91754 |
| St. Thomas Aquinas Catholic Church | Parish Hall | 1501 S Atlantic Blvd | Monterey Park | 91754 |
| Shepherd of The Hills UMC | Wesley Hall | 333 S Garfield Ave | Monterey Park | 91754 |
| Praise Alive Worship Center | Extension Room | 201 S New Ave | Monterey Park | 91755 |
| Sierra Vista Park | Main Room | 311 N Rural Dr | Monterey Park | 91755 |
| Garvey Ranch Park | Community Room | 781 S Orange Ave | Monterey Park | 91755 |
| Mountview Retirement Home | Lounge | 2640 Honolulu Ave | Montrose | 91020 |
| Light on The Corner | Fellowship Hall | 1911 Waltonia Dr | Montrose | 91020 |
| American Legion Post #507 | Meeting Hall | 24527 Spruce St | Newhall | 91321 |
| Old Town Newhall Library | MPR | 22704 9 th St | Newhall | 91321 |
| Valley View Elementary School | MPR | 19414 Sierra Estates Dr | Newhall | 91321 |
| William S. Hart Ranch and Museum | Heart Hall | 24151 Newhall Ave | Newhall | 91321 |
| Peachland Ave Elementary Sch | MPR | 24800 Peachland Ave | Newhall | 91321 |
| Our Lady Perpetual Help Church | Conference Room | 23233 Lyons Ave | Newhall | 91321 |
| Newhall Community Center | MPR | 22421 Market Street | Newhall | 91321 |
| Pico Canyon Elementary School | Library | 25255 Pico Canyon Rd | Newhall | 91381 |
| James Monroe High School | MPR | 9229 Haskell Ave | North Hills | 91343 |
| Mayall St Elementary School | Auditorium | 16701 Mayall St | North Hills | 91343 |
| Langdon Ave Elementary School | Auditorium | 8817 Langdon Ave | North Hills | 91343 |
| Sepulveda Middle School | Evans Hall | 15330 Plummer St | North Hills | 91343 |
| Korean Church of North Los Angeles | Fellowship Hall | 8756 Woodley Ave | North Hills | 91343 |

LOS ANGELES 縣選舉管理計劃

| 投票中心清單 | | | | |
|---|-----------------------------------|-------------------------|-----------------|-------|
| 姓名 | 房間 | 地址 | 城市 | 郵遞區號 |
| North Hollywood Recreation Center | Senior Center | 11430 Chandler Blvd | North Hollywood | 91601 |
| St Paul First Lutheran Church | Gymnasium | 5244 Tujunga Ave | North Hollywood | 91601 |
| Maurice Sendak Elementary | Library | 11414 Tiara St | North Hollywood | 91601 |
| Masonic Lodge | Banquet Hall | 5122 Tujunga Ave | North Hollywood | 91601 |
| North Weddington Recreation Center | Gymnasium | 10844 Acama St | North Hollywood | 91602 |
| Wat Thai Temple | Rm 201 – 203 | 12909 Cantara St | North Hollywood | 91605 |
| St Paul Catholic Church | Big Hall | 13050 Vanowen St | North Hollywood | 91605 |
| Madison Middle School | Auditorium | 13000 Hart St | North Hollywood | 91605 |
| Strathern Elementary School | Auditorium | 7939 Saint Clair Ave | North Hollywood | 91605 |
| Valley Plaza Recreation Center | Gymnasium | 12240 Archwood St | North Hollywood | 91606 |
| Roy Romer Middle School | MPR | 6501 Laurel Canyon Blvd | North Hollywood | 91606 |
| Victory Bl Elementary School | Auditorium | 6315 Radford Ave | North Hollywood | 91606 |
| Northridge Fashion Center Shopping Center | Charming Charlie Rm 130 | 9301 Tampa Ave | Northridge | 91324 |
| Nobel Middle School | MPR | 9950 Tampa Ave | Northridge | 91324 |
| Dearborn St Elementary School | Auditorium | 9240 Wish Ave | Northridge | 91325 |
| Northridge Academy High School | Gymnasium | 9601 Zelzah Ave | Northridge | 91325 |
| New Life Church of the Nazarene | Sanctuary | 10650 Reseda Blvd | Northridge | 91326 |
| In Christ Community Church | Banquet Hall | 19514 Rinaldi St | Northridge | 91326 |
| Beckford Av Elementary School | Auditorium | 19130 Tulsa St | Northridge | 91326 |
| Norwalk Masonic Center | Dining Room | 12345 Rosecrans Ave | Norwalk | 90650 |
| Cerritos College | Public Affairs Bldg Conference Rm | 11110 Alondra Blvd | Norwalk | 90650 |
| Norwalk Regional Library | Meeting Room | 12350 Imperial Hwy | Norwalk | 90650 |
| St John of God Church | Fellowship Hall | 13819 Pioneer Blvd | Norwalk | 90650 |
| New River Elementary School | MPR | 13432 Halcourt Ave | Norwalk | 90650 |
| John Glenn High School | Gymnasium | 13520 Shoemaker Ave | Norwalk | 90650 |
| Edmondson Elementary School | MPR | 15121 Grayland Ave | Norwalk | 90650 |

LOS ANGELES 縣選舉管理計劃

| E投票中心清單 | | | | |
|--------------------------------------|-----------------------------|-----------------------------|-------------------|-------|
| 姓名 | 房間 | 地址 | 城市 | 郵遞區號 |
| Johnston Elementary School | MPR | 13421 Fairford Ave | Norwalk | 90650 |
| American Legion Post 359 | Meeting Room | 11986 Front St | Norwalk | 90650 |
| Norwalk Presbyterian Church | Fellowship Hall | 11345 Rosecrans Ave | Norwalk | 90650 |
| Doubletree Hilton | Estate & Chateau | 13111 Sycamore Dr | Norwalk | 90650 |
| Sanatan Dharma Temple | Hall | 15311 Pioneer Blvd | Norwalk | 90650 |
| Norwalk Arts & Sports Complex | Rich Rehearsal Hall | 13200 Clarkdale Ave | Norwalk | 90650 |
| Bel Air Bay Club | Dining Room | 16801 Pacific Coast Hwy | Pacific Palisades | 90272 |
| Palisades Charter High School | Mercer Hall | 15777 Bowdoin St | Pacific Palisades | 90272 |
| Palisades Lutheran Church | Narthex | 15905 Sunset Blvd | Pacific Palisades | 90272 |
| David M. Gonzales Recreation Center | Gymnasium | 10943 Herrick Ave | Pacoima | 91331 |
| Pacoima Library | Meeting Room | 13605 Van Nuys Blvd | Pacoima | 91331 |
| Telfair Avenue Elementary | MPR | 10975 Telfair Ave | Pacoima | 91331 |
| Pacoima Community Center | Community Room | 11243 Glenoaks Blvd | Pacoima | 91331 |
| Alicia Broadous-Duncan Senior Center | MPR | 11300 Glenoaks Blvd | Pacoima | 91331 |
| Masonic Lodge | Dining Room | 2231 E Avenue Q | Palmdale | 93550 |
| Palmdale B P O E Lodge 2027 | Meeting Room | 2705 E Avenue Q | Palmdale | 93550 |
| St Mary's Catholic Church | Parish Hall | 1600 E Avenue R 4 | Palmdale | 93550 |
| Palmdale High School | Independent Study Room | 2137 E Avenue R | Palmdale | 93550 |
| Sage Intermediate | Library | 38060 20 th St E | Palmdale | 93550 |
| Oak Tree Community Day School | MPR | 37230 037 th St | Palmdale | 93550 |
| Tamarisk Elementary School | Cafeteria | 1834 E Avenue Q 5 | Palmdale | 93550 |
| Cactus Intermediate School | Lobby | 3243 E Avenue R 8 | Palmdale | 93550 |
| Palmdale Learning Plaza | Library | 38043 Division St | Palmdale | 93550 |
| Joshua Hills Elementary School | Cafeteria Stage | 3030 Fairfield Ave | Palmdale | 93550 |
| Palmdale City Hall | Cultural Center Joshua Room | 38300 Sierra Hwy | Palmdale | 93550 |
| Palmdale Court House | Department A14 | 38256 Sierra Hwy | Palmdale | 93550 |
| Desert Willow Intermediate | Library | 36555 Sunny Ln | Palmdale | 93550 |

LOS ANGELES 縣選舉管理計劃

| 投票中心清單 | | | | |
|------------------------------------|--------------------|---------------------------|------------------------|-------|
| 姓名 | 房間 | 地址 | 城市 | 郵遞區號 |
| Gregg Anderson Academy | Community Center | 5151 Avenue N-8 | Palmdale | 93551 |
| Golden Poppy Elementary School | Gymnasium | 37802 Rockie Ln | Palmdale | 93552 |
| Mesquite Elementary School | Cafeteria | 37622 43 rd St | Palmdale | 93552 |
| Stephen Sorensen County Park | Gymnasium | 16801 E Ave P | Palmdale | 93591 |
| Stephen Sorensen County Park | MPR | 16801 E Ave P | Palmdale | 93591 |
| Lake Los Angeles Elementary School | Cafeteria / MPR | 16310 E Ave Q | Palmdale | 93591 |
| Palos Verdes Intermediate | MPR | 2161 Via Olivera | Palos Verdes Estates | 90274 |
| Palos Verdes High School | MPR | 600 Cloyden Rd | Palos Verdes Peninsula | 90274 |
| South Coast Botanic Gardens | Frances Young Hall | 26300 Crenshaw Blvd | Palos Verdes Peninsula | 90274 |
| Lunada Bay Elementary | MPR | 520 Paseo Lunado | Palos Verdes Peninsula | 90274 |
| Mid Valley Senior Center | Main Gymnasium | 8801 Kester Ave | Panorama City | 91402 |
| Sepulveda Recreation Center | Gymnasium | 8825 Kester Ave | Panorama City | 91402 |
| Liggett Elementary School | Auditorium | 9373 Moonbeam Ave | Panorama City | 91402 |
| Goodwill Southern California | Community Room | 14565 Lanark St | Panorama City | 91402 |
| Ranchito Ave Elementary School | Auditorium | 7940 Ranchito Ave | Panorama City | 91402 |
| Our Lady Rosary School | Church Hall | 14813 Paramount Blvd | Paramount | 90723 |
| Progress Park Recreation Center | Auditorium | 15500 Downey Ave | Paramount | 90723 |
| Keppel Elementary School | Class Rm 1 & 2 | 6630 Mark Keppel St | Paramount | 90723 |
| Gaines Elementary School | Cafeteria | 7340 Jackson St | Paramount | 90723 |
| Paramount Park Gym | Meeting Room | 14400 Paramount Blvd | Paramount | 90723 |
| Pasadena City Hall | Council Chambers | 100 N Garfield Ave | Pasadena | 91101 |
| First United Methodist Church | Great Hall | 500 E Colorado Blvd | Pasadena | 91101 |
| Villa Parke Community Center | Auditorium | 363 E Villa St | Pasadena | 91101 |
| Red Hen Press | Literary Center | 1540 Lincoln Ave | Pasadena | 91103 |
| First AME Church-Pasadena | Fellowship Hall | 1700 N Raymond Ave | Pasadena | 91103 |

LOS ANGELES 縣選舉管理計劃

| 投票中心清單 | | | | |
|---|---------------------------------|--------------------------|-------------|-------|
| 姓名 | 房間 | 地址 | 城市 | 郵遞區號 |
| Cleveland Elementary School | Cafetorium | 524 Palisade St | Pasadena | 91103 |
| Robinson Park Recreation Center | MPR | 1081 N Fair Oaks Ave | Pasadena | 91103 |
| New Revelation Baptist Church | Youth Chapel | 855 N Orange Grove Blvd | Pasadena | 91103 |
| New Horizon School | Auditorium | 651 N Orange Grove Blvd | Pasadena | 91103 |
| Imperial Venue – Banquet Hall | Ball Room | 1175 N Lake Ave | Pasadena | 91104 |
| Westminster Presbyterian Church | Morrison Hall | 1757 N Lake Ave | Pasadena | 91104 |
| Art Center College of Design – 870 Building | Lobby Area | 870 S Raymond Ave | Pasadena | 91105 |
| Holliston United Methodist Church | Randal Scott Hall | 1305 E Colorado Blvd | Pasadena | 91106 |
| Trinity Lutheran Church | Gymnasium | 997 E Walnut St | Pasadena | 91106 |
| Boston Center of Performing Arts | Lobby | 70 N Mentor Ave | Pasadena | 91106 |
| Pasadena City College | Circadian Rm C145 | 1570 E Colorado Blvd | Pasadena | 91106 |
| First Church of The Nazarene | Rm 246 | 3700 E Sierra Madre Blvd | Pasadena | 91107 |
| First Taiwanese Presbyterian Church | Social Hall | 2425 Seneca St | Pasadena | 91107 |
| Victory Park | Gymnasium | 2575 Paloma St | Pasadena | 91107 |
| Eaton Canyon Nature Center | Auditorium | 1750 N Altadena Dr | Pasadena | 91107 |
| Pearblossom Elementary School | Auditorium/ Cafeteria | 12828 E Avenue W | Pearblossom | 93553 |
| Pico Park Community Center | Auditorium A, B & C | 9528 Beverly Blvd | Pico Rivera | 90660 |
| Pico Rivera Library | Meeting Room | 9001 Mines Ave | Pico Rivera | 90660 |
| Rivera Park | Community Rec Center Auditorium | 9530 Shade Lane | Pico Rivera | 90660 |
| Durfee Elementary School | Cafeteria and Staff Room | 4220 Durfee Ave | Pico Rivera | 90660 |
| Birney Elementary School | Cafeteria | 8501 Orange Ave | Pico Rivera | 90660 |
| South Ranchito Elementary School | Cafeteria | 5241 Passons Blvd | Pico Rivera | 90660 |
| City of Pico Rivera Parks and Recreation Department – Senior Center | Rm 2 | 9200 Mines Ave | Pico Rivera | 90660 |
| Montebello Gardens Elem School | Cafetorium | 4700 Pine St | Pico Rivera | 90660 |

LOS ANGELES 縣選舉管理計劃

| 投票中心清單 | | | | |
|--|----------------------|---------------------------|---------------------|-------|
| 姓名 | 房間 | 地址 | 城市 | 郵遞區號 |
| Magee Elementary School | Cafeteria | 8200 Serapis Ave | Pico Rivera | 90660 |
| Pico Rivera City Hall | Council Chambers | 6615 Passons Blvd | Pico Rivera | 90660 |
| Dockweiler Youth Center | Community Room A-B-C | 12505 Vista Del Mar | Playa Del Rey | 90293 |
| Ranch Hills Elementary School | Cafeteria | 2 Trabuco Pl | Pomona | 91766 |
| Mendoza Center | Auditorium | 851 S Hamilton Blvd | Pomona | 91766 |
| Simons Middle School | Library | 900 E Franklin Ave | Pomona | 91766 |
| Madison Elementary School | Cafeteria | 351 W Phillips Blvd | Pomona | 91766 |
| Youth and Family Club of Pomona Valley | Gymnasium | 1420 S Garey Ave | Pomona | 91766 |
| Westmont Park Recreation Center | Community Room | 1808 W 9 th St | Pomona | 91766 |
| Washington Park Community Center | Main Room | 865 E Grand Ave | Pomona | 91766 |
| Philadelphia Park Community Center | Main Room | 700 E Philadelphia St | Pomona | 91766 |
| New Life Community Church | Elevate Youth Room | 275 E Foothill Blvd | Pomona | 91767 |
| From the Heart Church | Stationary West Wing | 655 N Mills Ave | Pomona | 91767 |
| Kingsley Elementary School | Cafeteria | 1170 N Washington Ave | Pomona | 91767 |
| Village @ Indian Hill | Village Conference | 1469 E Holt Ave | Pomona | 91767 |
| Palomares Park | Senior Center | 499 E Arrow Hwy | Pomona | 91767 |
| Lincoln Ave Community Church | Timmer Hall | 1547 Lincoln Ave | Pomona | 91767 |
| Shield of Faith Christian Ctr | Fellowship Hall | 1750 W Holt Ave | Pomona | 91768 |
| La County Fairplex | KOA Clubhouse | 1101 W McKinley Ave | Pomona | 91768 |
| California State Polytechnic University – Pomona | URSA Minor Room | 3801 W Temple Ave | Pomona | 91768 |
| Ganesha Park Community Center | Community Center | 1575 N White Ave | Pomona | 91768 |
| North Valley Family YMCA | Community Room 2 | 11336 Corbin Ave | Porter Ranch | 91326 |
| Dominguez Hills Estates | Club House | 19009 S Laurel Park Rd | Rancho Dominguez | 90220 |
| Peninsula Community Church | Pit Room | 5640 Crestridge Rd | Rancho Palos Verdes | 90275 |
| Miraleste Intermediate School | Gymnasium | 29323 Palos Verdes Dr | Rancho Palos Verdes | 90275 |
| Vista Grande Elementary School | MPR | 7032 Purpleridge Dr | Rancho Palos Verdes | 90275 |

LOS ANGELES 縣選舉管理計劃

| 投票中心清單 | | | | |
|---|------------------------------|---------------------------|---------------------|-------|
| 姓名 | 房間 | 地址 | 城市 | 郵遞區號 |
| Cornerstone at Pedregal School | MPR | 6069 Groveoak Pl | Rancho Palos Verdes | 90275 |
| Ascension Lutheran Church | Social Hall | 26231 Silver Spur Rd | Rancho Palos Verdes | 90275 |
| Pacific Unitarian Church | Fellowship Hall | 5621 Montemalaga Dr | Rancho Palos Verdes | 90275 |
| Ladera Linda Community Center | MPR | 32201 Forrestal Dr | Rancho Palos Verdes | 90275 |
| Miraleste Library | Main Floor | 29089 Palos Verdes Dr E | Rancho Palos Verdes | 90275 |
| Parras Middle School | MPR | 200 N Lucia Ave | Redondo Beach | 90277 |
| Beach Cities Health District | Redondo Rm & Beach Cities Rm | 514 N Prospect Ave | Redondo Beach | 90277 |
| St Andrews Presbyterian Church | Youth Center / Foyer | 301 Avenue D | Redondo Beach | 90277 |
| Redondo Beach Main Library | Meeting Room | 303 N Pacific Coast Hwy | Redondo Beach | 90277 |
| Redondo Beach Center for Spiritual Learning | Richelieu Hall | 907 Knob Hill Ave | Redondo Beach | 90277 |
| El Retiro Park | Activity Room | 126 Vista Del Parque | Redondo Beach | 90277 |
| Tulita Elementary School | Stage | 1520 S Prospect Ave | Redondo Beach | 90277 |
| First United Methodist Church | Fellowship Hall | 243 S Broadway | Redondo Beach | 90277 |
| Alta Vista Park | Community Center | 801 Camino Real | Redondo Beach | 90277 |
| Jefferson Elementary School | Library | 600 Harkness Ln | Redondo Beach | 90278 |
| Perry Park in North Redondo Beach | Teen Center | 2301 Grant Ave | Redondo Beach | 90278 |
| Anderson Park Senior Center | Senior Room | 3007 Vail Ave | Redondo Beach | 90278 |
| Birney (Alice M) Elementary School | Library | 1600 Green Ln | Redondo Beach | 90278 |
| Madison Elementary School | Cafeteria | 2200 Mackay Ln | Redondo Beach | 90278 |
| Lincoln Elementary School | MPR | 2223 Plant Ave | Redondo Beach | 90278 |
| Performing Arts Center | Lobby Area | 1935 Manhattan Beach Blvd | Redondo Beach | 90278 |
| Perry Park Senior Center | MPR | 2308 Rockefeller Ln | Redondo Beach | 90278 |
| Aviation Park Gymnasium | Auxiliary Gymnasium | 1935 Manhattan Beach Blvd | Redondo Beach | 90278 |

LOS ANGELES 縣選舉管理計劃

| 投票中心清單 | | | | |
|---|----------------------------|-----------------------|-----------------------|-------|
| 姓名 | 房間 | 地址 | 城市 | 郵遞區號 |
| Reseda Park and Recreation Center | Recreation Room | 18411 Victory Blvd | Reseda | 91335 |
| Reseda Women's Club | MPR | 7901 Lindley Ave | Reseda | 91335 |
| West Valley Library | Meeting Room | 19036 Vanowen St | Reseda | 91335 |
| As You Are Church | Community Room | 7855 Lindley Ave | Reseda | 91335 |
| Reseda High School | Auditorium Foyer | 18230 Kittridge St | Reseda | 91335 |
| Cleveland High School | Library | 8140 Vanalden Ave | Reseda | 91335 |
| Magnolia Science Academy 1 | MDF Room | 18238 Sherman Way | Reseda | 91335 |
| First Baptist Church | Calhoun Hall | 28 Moccasin Ln | Rolling Hills Estates | 90274 |
| Peninsula Center Library | Community Room | 701 Silver Spur Rd | Rolling Hills Estates | 90274 |
| Eldridge Rice Elementary School | MPR | 2150 Angelus Ave | Rosemead | 91770 |
| Rosemead High School | Auditorium Foyer | 9063 Mission Dr | Rosemead | 91770 |
| Mission Community United Methodist Church | Lounge | 9032 Mission Dr | Rosemead | 91770 |
| Taiwan Center | Ballroom | 3001 Walnut Grove Ave | Rosemead | 91770 |
| Whittier Narrows Golf Courses | Banquet Room | 8640 Rush St | Rosemead | 91770 |
| Rosemead Community Center | MPR | 3936 Muscatel Ave | Rosemead | 91770 |
| Garvey Community Center | Room 103 & 104 | 9108 Garvey Ave | Rosemead | 91770 |
| Open Bible Church | Fellowship Hall | 7915 Hellman Ave | Rosemead | 91770 |
| Blandford Elementary School | Cafeteria | 2601 Blandford Dr | Rowland Heights | 91748 |
| Carolyn Rosas County Park | Meeting Room | 18500 Farjardo St | Rowland Heights | 91748 |
| Rowland Heights Community Center | MPR | 18150 Pathfinder Rd | Rowland Heights | 91748 |
| St Elizabeth Ann Seton Church | Michael Killeen Hall | 1835 Larkvane Rd | Rowland Heights | 91748 |
| Rowland Heights Park | Community Room | 1500 Banida Ave | Rowland Heights | 91748 |
| San Dimas Canyon Golf Course | Canyon View Room | 2100 Terrebonne Ave | San Dimas | 91773 |
| San Dimas City Hall | Community Building | 245 E Bonita Ave | San Dimas | 91773 |
| Holy Name of Mary Catholic Church | Sacred Heart Hall | 724 E Bonita Ave | San Dimas | 91773 |
| Newsong Church | Children's Ministry Center | 945 W Covina Blvd | San Dimas | 91773 |
| American Legion Post 176 | Meeting Hall | 602 Pico St | San Fernando | 91340 |
| Las Palmas Park | Arts & Crafts Room | 505 S Huntington St | San Fernando | 91340 |

LOS ANGELES 縣選舉管理計劃

| 投票中心清單 | | | | |
|---|------------------------------|---------------------------|---------------|-------|
| 姓名 | 房間 | 地址 | 城市 | 郵遞區號 |
| San Fernando Odd Fellows | Banquet Hall | 401 Hagar St | San Fernando | 91340 |
| Vaughn Next Century Learning Center | Auditorium | 13330 Vaughn St | San Fernando | 91340 |
| O Melveny Elementary School | Auditorium | 728 Woodworth St | San Fernando | 91340 |
| Hope Christian Fellowship | Lobby | 6116 San Gabriel Blvd | San Gabriel | 91775 |
| Church of Our Savior | Cleaver Hall | 535 W Roses Rd | San Gabriel | 91775 |
| Dewey Avenue Elementary School | Library | 525 Dewey Ave | San Gabriel | 91776 |
| Asian Youth Center | Gymnasium | 100 W Clary Ave | San Gabriel | 91776 |
| San Marino Public Library | Community Meeting Barth Room | 1890 Huntington Dr | San Marino | 91108 |
| San Marino Community Church | Fellowship Hall | 1750 Virginia Rd | San Marino | 91108 |
| Angels Gate Cultural Center | Ballroom Bldg H | 3601 S Gaffey St | San Pedro | 90731 |
| Cabrillo Ave Elementary School | Auditorium | 732 S Cabrillo Ave | San Pedro | 90731 |
| Cabrillo Marina Plaza | Banquet Hall | 224 Whalers Walk | San Pedro | 90731 |
| Willenberg Special Education Center | Auditorium | 308 Weymouth Ave | San Pedro | 90732 |
| L A Harbor Masonic Lodge | Main Hall | 1640 W 9 th St | San Pedro | 90732 |
| Little Sisters of The Poor | Auditorium | 2100 S Western Ave | San Pedro | 90732 |
| First Presbyterian Church of San Pedro | Fireside Room | 731 Averill Ave | San Pedro | 90732 |
| Peck Park and Community Center | Auditorium | 560 N Western Ave | San Pedro | 90732 |
| Golden Valley High School | Small Gymnasium | 27051 Robert C. Lee Pkwy | Santa Clarita | 91321 |
| Faith Community Church | Rm 86, 87, 88 | 24620 Meadowridge Dr | Santa Clarita | 91321 |
| Grace Baptist Church | Jr High Room | 22833 Copper Hill Dr | Santa Clarita | 91350 |
| Valencia Library | MPR | 23743 West Valencia Blvd | Santa Clarita | 91350 |
| George A. Carvalho Santa Clarita Sports Complex | Gymnasium | 20870 Centre Pointe Pkwy | Santa Clarita | 91350 |
| Santa Clarita Activities Center | Cedar Hall | 20880 Centre Pointe Pkwy | Santa Clarita | 91350 |
| Rio Norte Junior High School | MPR | 28771 Rio Norte Dr | Santa Clarita | 91354 |
| Santa Clarita Park | MPR | 27285 Seco Canyon Road | Santa Clarita | 91354 |
| Newhall Park | MPR | 24923 Newhall Avenue | Santa Clarita | 91355 |

LOS ANGELES 縣選舉管理計劃

| 投票中心清單 | | | | |
|--|--------------------------------|-----------------------------|------------------|-------|
| 姓名 | 房間 | 地址 | 城市 | 郵遞區號 |
| Rancho Santa Gertrudes Elementary | Cafeteria/Auditorium | 11233 Charlesworth Rd | Santa Fe Springs | 90670 |
| Town Center Hall | Social Hall | 11740 Telegraph Rd | Santa Fe Springs | 90670 |
| Betty Wilson Center | Main Hall | 11641 Florence Ave | Santa Fe Springs | 90670 |
| Santa Monica Civic Auditorium | East Wing | 1855 Main St | Santa Monica | 90401 |
| Santa Monica Public Library | Lobby | 601 Santa Monica Blvd | Santa Monica | 90401 |
| The Salvation Army | Fellowship Hall | 1533 4 th Street | Santa Monica | 90401 |
| Santa Monica Place Shopping Center | Community Room | 395 Santa Monica Place | Santa Monica | 90401 |
| Rustic Canyon Recreation Center | Gallery | 601 Latimer Rd | Santa Monica | 90402 |
| First United Methodist Church | Simkins Hall | 1008 11 th St | Santa Monica | 90403 |
| Roosevelt Elementary School | Auditorium | 801 Montana Ave | Santa Monica | 90403 |
| Franklin Elementary School | Cafetorium | 2400 Montana Ave | Santa Monica | 90403 |
| Pluralistic Elementary School | MPR | 1225 Broadway | Santa Monica | 90404 |
| Edison Language Academy | Cafeteria | 2402 Virginia Ave | Santa Monica | 90404 |
| McKinley Elementary School | Auditorium | 2401 Santa Monica Blvd | Santa Monica | 90404 |
| Virginia Park | Rm 3 Workshop 3 | 2200 Virginia Ave | Santa Monica | 90404 |
| Santa Monica High School | Cafeteria | 601 Pico Blvd | Santa Monica | 90405 |
| Olympic High School | MPR | 721 Ocean Park Blvd | Santa Monica | 90405 |
| John Muir Elementary School | MPR | 2526 6 th St | Santa Monica | 90405 |
| Will Rogers Learning Community | Cafeteria | 2401 14 th St | Santa Monica | 90405 |
| Grant Elementary School | Auditorium | 2368 Pearl St | Santa Monica | 90405 |
| Santa Monica Community College | Computer Lab | 1900 Pico Blvd | Santa Monica | 90405 |
| Marine Park | Auditorium | 1406 Marine St | Santa Monica | 90405 |
| Joslyn Park Rec Building | Rec Building Community Room | 633 Kensington Rd | Santa Monica | 90405 |
| Ocean Park Branch Library | Community Room | 2601 Main St | Santa Monica | 90405 |
| Saugus High School | Art Classroom 201 | 21900 Centurion Way | Saugus | 91350 |
| William S Hart Union High School District Office | Boardroom | 21380 Centre Pointe Pkwy | Saugus | 91350 |

LOS ANGELES 縣選舉管理計劃

| 投票中心清單 | | | | |
|---|-------------------|-------------------------|-------------------|-------|
| 姓名 | 房間 | 地址 | 城市 | 郵遞區號 |
| Plum Canyon Elementary Sch | MPR | 28360 Alfred Way | Saugus | 91350 |
| Mountainview Elementary School | MPR | 22201 Cypress Pl | Saugus | 91390 |
| The Help Group/Autism Center | Auditorium | 13164 Burbank Blvd | Sherman Oaks | 91401 |
| First Presbyterian Church | Fellowship Hall | 4445 Noble Ave | Sherman Oaks | 91403 |
| Cathedral of St Mary's | Conference Hall | 5329 Sepulveda Blvd | Sherman Oaks | 91411 |
| Van Nuys/ Sherman Oaks Recreation Center | Gymnasium | 14201 Huston St | Sherman Oaks | 91423 |
| Millikan Middle School | Gymnasium | 5041 Sunnyslope Ave | Sherman Oaks | 91423 |
| El Monte Wesleyan Church | Fellowship Hall | 2400 Santa Anita Ave | South El Monte | 91733 |
| San Gabriel Valley Services Center | MPR | 1441 Santa Anita Ave | South El Monte | 91733 |
| South East High School | Library | 2720 Tweedy Blvd | South Gate | 90280 |
| Bryson Ave Elem School | Auditorium | 4470 Missouri Ave | South Gate | 90280 |
| St Helen Roman Catholic Church | Parish Hall | 8912 Madison Ave | South Gate | 90280 |
| Independence Elementary School | MPR | 8435 Victoria Ave | South Gate | 90280 |
| Liberty Blvd Elementary School | Auditorium | 2728 Liberty Blvd | South Gate | 90280 |
| Montara Ave Elementary School | MPR | 10018 Montara Ave | South Gate | 90280 |
| South Gate Middle School | Auditorium Lobby | 4100 Firestone Blvd | South Gate | 90280 |
| South Pasadena Public Library | Community Room | 1100 Oxley St | South Pasadena | 91030 |
| S Pasadena War Memorial Building | War Memorial Room | 435 Fair Oaks Ave | South Pasadena | 91030 |
| The Church of Jesus Christ Of Latter-Day Saints | Cultural Hall | 1919 Huntington Dr | South Pasadena | 91030 |
| Potrero Heights Elem School | Cafeteria | 8026 Hill Dr | South San Gabriel | 91770 |
| Walter Reed Middle School | Auditorium Foyer | 4525 Irvine Ave | Studio City | 91602 |
| Bridges Academy | Auditorium | 3921 Laurel Canyon Blvd | Studio City | 91604 |
| Fernangeles Recreation Center | Gymnasium | 8851 Laurel Canyon Blvd | Sun Valley | 91352 |
| Sun Valley Park & Recreation Center | MPR | 8133 Vineland Ave | Sun Valley | 91352 |

LOS ANGELES 縣選舉管理計劃

| E投票中心清單 | | | | |
|--|--------------------|----------------------|-------------|-------|
| 姓名 | 房間 | 地址 | 城市 | 郵遞區號 |
| Stonehurst Recreation Center | Gymnasium | 9901 Dronfield St | Sun Valley | 91352 |
| Sun Valley Library | Meeting Room | 7935 Vineland Ave | Sun Valley | 91352 |
| Our Lady of The Holy Church | Auditorium | 7800 Vineland Ave | Sun Valley | 91352 |
| Sun Valley High School | MPR | 9171 Telfair Ave | Sun Valley | 91352 |
| Fernangeles Elementary School | Auditorium | 12001 Art St | Sun Valley | 91352 |
| Jackie Robinson Park | Carroll Building | 8773 E Avenue R | Sun Village | 93543 |
| Sunland Park & Recreation Center | Senior MPR | 8651 Foothill Blvd | Sunland | 91040 |
| Sunland Elementary School | Auditorium | 8350 Hillrose St | Sunland | 91040 |
| Sylmar Recreation Center | Big Gymnasium | 13109 Borden Ave | Sylmar | 91342 |
| Sylmar Library | Meeting Room | 14561 Polk St | Sylmar | 91342 |
| Olive View – UCLA Medical Center | Conference Center | 14445 Olive View Dr | Sylmar | 91342 |
| El Dorado Av Elem School | Auditorium | 12749 El Dorado Ave | Sylmar | 91342 |
| Dexter Park | Gymnasium | 11053 N Trail | Sylmar | 91342 |
| Veterans Memorial Park | Community Building | 13000 Sayre St | Sylmar | 91342 |
| Osceola St Elementary School | Auditorium | 14940 Osceola St | Sylmar | 91342 |
| Los Angeles Mission College | Auditorium | 13356 Eldridge Ave | Sylmar | 91342 |
| Harding St Elementary School | Auditorium | 13060 Harding St | Sylmar | 91342 |
| Brainard Avenue Elementary | Auditorium | 11407 Brainard Ave | Sylmar | 91342 |
| Sylmar Towne Shopping Center | Space 12677 | 12689 Glenoaks Blvd | Sylmar | 91342 |
| Olive Vista Middle School | Auditorium | 14600 Tyler St | Sylmar | 91342 |
| Temple Judea | Social Hall | 5429 Lindley Ave | Tarzana | 91356 |
| Seventh Day Adventist Church | Fellowship Hall | 9664 Broadway | Temple City | 91780 |
| Casa Robles | Birchard Hall | 6355 Oak Ave | Temple City | 91780 |
| Live Oak Park Community Center | Live Oak 1 | 10144 Bogue St | Temple City | 91780 |
| First United Methodist Church | Fellowship Hall | 5957 Golden West Ave | Temple City | 91780 |
| Temple City Unified School District | Board Room | 9700 Las Tunas Drive | Temple City | 91780 |
| Torrance 1 st Presbyterian Church | Fellowship Hall | 1900 Crenshaw Blvd | Torrance | 90501 |

LOS ANGELES 縣選舉管理計劃

| E投票中心清單 | | | | |
|------------------------------------|-------------------|-----------------------------|----------|-------|
| 姓名 | 房間 | 地址 | 城市 | 郵遞區號 |
| Normandale Recreation Center | Gymnasium | 22400 Halldale Ave | Torrance | 90501 |
| Nativity Catholic Annex | Annex | 1415 Engracia Ave | Torrance | 90501 |
| Adams Elementary School | MPR | 2121 W 238 th St | Torrance | 90501 |
| Torrance Elementary School | MPR / Cafeteria | 2125 Lincoln Ave | Torrance | 90501 |
| Regional Occupational Center | Boardroom | 2300 Crenshaw Blvd | Torrance | 90501 |
| Van Deene Avenue Elementary | Auditorium | 826 Javelin St | Torrance | 90502 |
| West High School | Library | 20401 Victor St | Torrance | 90503 |
| Bert Lynn Middle School | A Cafeteria | 5038 Halison St | Torrance | 90503 |
| First Christian Church | Fellowship Hall | 2930 El Dorado St | Torrance | 90503 |
| First Lutheran Church | Fellowship Hall | 2900 W Carson St | Torrance | 90503 |
| Ken Miller Recreation Center | Recreation Center | 3330 Civic Center Dr N | Torrance | 90503 |
| George Nakano Theater | Theater | 3301 Torrance Blvd | Torrance | 90503 |
| Toyota Meeting Hall | Toyota Hall | 3330 Civic Center Dr | Torrance | 90503 |
| Jefferson Middle School | MPR | 21717 Talisman St | Torrance | 90503 |
| Anza Elementary School | MPR | 21400 Ellinwood Dr | Torrance | 90503 |
| Katy Geissert Civic Center Library | Meeting Room | 3301 Torrance Blvd | Torrance | 90503 |
| Madrona Middle School | MPR/ Cafeteria | 21364 Madrona Ave | Torrance | 90503 |
| Yukon Elementary School | Cafetorium | 17815 Yukon Ave | Torrance | 90504 |
| North High School | East Cafeteria | 3620 W 182 nd St | Torrance | 90504 |
| Arlington Elementary School | MPR | 17800 Van Ness Ave | Torrance | 90504 |
| Hamilton Adult School | Room K-1 | 2606 W 182 nd St | Torrance | 90504 |
| Lincoln Elementary School | MPR Room H-101 | 2418 W 166 th St | Torrance | 90504 |
| Arnold Elementary School | MPR | 4100 W 227 th St | Torrance | 90505 |
| Seaside Elementary School | Cafetorium | 4651 Sharynne Ln | Torrance | 90505 |
| Richardson Middle School | Room 16 | 23751 Nancy Lee Ln | Torrance | 90505 |
| Sea Aire Golf Club | Meeting Room | 22730 Lupine Dr | Torrance | 90505 |
| Levy Adult Center | MPR | 3420 W 229 th PI | Torrance | 90505 |
| El Camino Community College | East Dining Room | 16007 Crenshaw Blvd | Torrance | 90506 |
| Hull Middle School | Gymnasium | 2080 231 st St | Torrance | 91606 |
| The Great Caesar | Banquet Hall | 6723 Foothill Blvd | Tujunga | 91042 |

LOS ANGELES 縣選舉管理計劃

| 投票中心清單 | | | | |
|--|---------------------------|-----------------------------|----------|-------|
| 姓名 | 房間 | 地址 | 城市 | 郵遞區號 |
| Pinewood Elementary School | Auditorium | 10111 Silverton Ave | Tujunga | 91042 |
| Mountain View Elementary School | Auditorium | 6410 Olcott St | Tujunga | 91042 |
| Arroyo Seco Junior High School | MPR | 27171 Vista Delgado Dr | Valencia | 91354 |
| Helmets Elementary School | Rm 44 & 45 | 27300 Grandview Dr | Valencia | 91354 |
| Hilton Garden Inn | Pacific Room A&B | 27710 The Old Rd | Valencia | 91355 |
| Valencia Hills Club | Recreation Room | 24060 Oak Vale Dr | Valencia | 91355 |
| Hyatt Hotel | Saugus/ Castaic Room | 24500 Town Center Dr | Valencia | 91355 |
| Christ Lutheran Church | Fellowship Hall | 25816 Tournament Rd | Valencia | 91355 |
| College of The Canyons | Student Center/ Cafeteria | 26455 Rockwell Road | Valencia | 91355 |
| Valencia Valley Elementary | MPR | 23601 Carrizo Dr | Valencia | 91355 |
| Old Orchard Elementary School | Library | 25141 Avenida Rondel | Valencia | 91355 |
| Old Orchard II Associates | Clubhouse | 23919 Avenida Entrana #3166 | Valencia | 91355 |
| Kittridge Street Elem School | Auditorium | 13619 Kittridge St | Van Nuys | 91401 |
| Van Nuys Elementary School | Auditorium | 6464 Sylmar Ave | Van Nuys | 91401 |
| Van Nuys Recreation Center | Recreation Center | 14301 Vanowen St | Van Nuys | 91405 |
| Zev Yaroslavsky Family Support Center | Community Room | 7555 Van Nuys Blvd | Van Nuys | 91405 |
| East Valley Center – LA Animal Shelter | Community Room | 14409 Vanowen St | Van Nuys | 91405 |
| PTSA 31 st District | Lamson Auditorium | 17445 Cantlay St | Van Nuys | 91406 |
| Bassett St Elementary School | Auditorium | 15756 Bassett St | Van Nuys | 91406 |
| Van Nuys High School | Auditorium | 6535 Cedros Ave | Van Nuys | 91411 |
| Boys and Girls Club/Venice | Community Room | 2232 Lincoln Blvd | Venice | 90291 |
| Westminster Avenue Elementary School | Auditorium | 1010 Abbot Kinney Blvd | Venice | 90291 |
| Venice Adult Skills Center | Rotunda Room | 611 5 th Ave | Venice | 90291 |
| Penmar Recreation Center | Gymnasium | 1341 Lake St | Venice | 90291 |
| Coeur D`Alene Ave Elementary | Auditorium | 810 Coeur D Alene Ave | Venice | 90291 |
| Westminster Senior Center | Community Room | 1234 Pacific Ave | Venice | 90291 |

LOS ANGELES 縣選舉管理計劃

| 投票中心清單 | | | | |
|-------------------------------------|---------------------------|-------------------------|----------------|-------|
| 姓名 | 房間 | 地址 | 城市 | 郵遞區號 |
| Oakwood Recreation Center | Gymnasium | 767 California Ave | Venice | 90291 |
| The Rose Room | Rental Space | 6 Rose Ave | Venice | 90291 |
| Walnut Senior Center | Club Room 2 | 21215 La Puente Rd | Walnut | 91789 |
| Mt San Antonio College | 9c Stage | 1100 N Grand Ave | Walnut | 91789 |
| St Lorenzo Ruiz Catholic Church | Vellueei Hall | 747 Meadow Pass Rd | Walnut | 91789 |
| Walnut High School | MPR + Stage | 400 Pierre Rd | Walnut | 91789 |
| Cyrus J. Morris Elementary School | MPR | 19875 E Calle Baja Dr | Walnut | 91789 |
| Plaza West Covina Shopping Center | Center Court | 112 Plaza Drive | West Covina | 91790 |
| West Covina Christian Church | Room 10 | 1100 E Cameron Ave | West Covina | 91790 |
| San Jose Edison Charter Academy | MPR | 2021 W Alwood St | West Covina | 91790 |
| West Covina Library | Meeting Room | 1601 W West Covina Pkwy | West Covina | 91790 |
| Monte Vista Elementary School | MPR | 1615 Eldred Ave | West Covina | 91790 |
| West Covina Unified School District | Education Resource Center | 1717 W Merced Ave | West Covina | 91790 |
| Oranewood Elementary School | Cafeteria/ MPR | 1440 S Orange Ave | West Covina | 91790 |
| Community Presbyterian Church | Fellowship Hall | 540 E Vine Ave | West Covina | 91790 |
| Rowland Ave Elementary Sch | Cafeteria | 1355 E Rowland Ave | West Covina | 91790 |
| Mt Calvary Faith Lutheran Church | Fellowship Hall | 2110 W Francisquito Ave | West Covina | 91790 |
| West Covina City Hall | Community Room | 1444 W Garvey Ave S | West Covina | 91790 |
| Traweek Middle School | Auditorium | 1941 E Rowland Ave | West Covina | 91791 |
| Cameron Park Community Center | MPR | 1305 E Cameron Ave | West Covina | 91791 |
| Vine Elementary School | Cafetorium | 1901 E Vine Ave | West Covina | 91791 |
| Merced Elementary School | Cafeteria | 1545 E Merced Ave | West Covina | 91791 |
| Workman Ave Elementary Sch | Cafeteria | 1941 E Workman Ave | West Covina | 91791 |
| Cortez Park Senior Citizen Center | North Wing | 2501 E Cortez St | West Covina | 91791 |
| Hollingworth Elementary | MPR | 3003 Hollingworth St | West Covina | 91792 |
| Shadow Oak Park Recreation Center | Community Hall | 2121 Shadow Oak Dr | West Covina | 91792 |
| Calvary Church | Fellowship Hall | 7115 Shoup Ave | West Hills | 91307 |
| Plummer Park Community Center | Fiesta Hall | 7377 Santa Monica Blvd | West Hollywood | 90046 |

LOS ANGELES 縣選舉管理計劃

| 投票中心清單 | | | | |
|---|-------------------|------------------------|------------------|-------|
| 姓名 | 房間 | 地址 | 城市 | 郵遞區號 |
| West Hollywood Library | Community Room | 625 N San Vicente Blvd | West Hollywood | 90069 |
| Westlake Village City Hall | Community Room | 31200 Oak Crest Dr | Westlake Village | 91361 |
| Trinity Lutheran Church | Gymnasium | 11716 Floral Dr | Whittier | 90601 |
| YMCA of Greater Whittier | Gymnasium | 12510 Hadley St | Whittier | 90601 |
| First United Methodist Church | Room 120 | 13222 Bailey St | Whittier | 90601 |
| Mill Elementary School | MPR | 4030 Workman Mill Rd | Whittier | 90601 |
| Orange Grove Elementary School | MPR | 10626 Orange Grove Ave | Whittier | 90601 |
| Palm Park | Palm Room | 5703 Palm Ave | Whittier | 90601 |
| Redemption Hill Church | McClintock Hall | 16153 Russell St | Whittier | 90603 |
| E Whittier Methodist Church | Greer Hall | 10005 Cole Rd | Whittier | 90603 |
| The Warehouse 4Square Church | Fellowship Hall | 10925 Valley Home Ave | Whittier | 90603 |
| Murphy Ranch Elementary School | Cafetorium | 16021 Janine Dr | Whittier | 90603 |
| El Camino High School | MPR | 14625 Keese Dr | Whittier | 90604 |
| South Whittier Public Library | Meeting Room | 11543 Colima Rd | Whittier | 90604 |
| Liberty Community Plaza | Constitution Hall | 14181 Telegraph Rd | Whittier | 90604 |
| Parnell Park Community and Senior Center | Walnut Room | 15390 Lambert Rd | Whittier | 90604 |
| Southern California University of Health Sciences | Gymnasium | 16200 Amber Valley Dr | Whittier | 90604 |
| Orchard Dale Elementary School | Banquet Hall | 10625 Cole Rd | Whittier | 90604 |
| St Gregory The Great Cath Church | Parish Hall | 13935 Telegraph Rd | Whittier | 90604 |
| East Whittier Christian Church | Fellowship Hall | 9915 Mills Ave | Whittier | 90604 |
| Whittier Union High School District | Boardroom | 9401 Painter Ave | Whittier | 90605 |
| Amelia Mayberry Park | Gymnasium | 13201 Meyer Rd | Whittier | 90605 |
| Adventure Park | Gymnasium | 10130 Gunn Ave | Whittier | 90605 |
| Pioneer High School | Large Gymnasium | 10800 Benavon St | Whittier | 90606 |
| West Whittier Elementary School | Cafetorium | 6411 Norwalk Blvd | Whittier | 90606 |
| Salem Lutheran Church ELCA | Robinson Hall | 6442 Glengarry Ave | Whittier | 90606 |
| Sorensen Park | MPR | 11419 Rose Hedge Dr | Whittier | 90606 |
| Family Life Apostolic Church | Fellowship Hall | 7435 Norwalk Blvd | Whittier | 90606 |

LOS ANGELES 縣選舉管理計劃

| E投票中心清單 | | | | |
|------------------------------------|----------------------|-------------------------|----------------|-------|
| 姓名 | 房間 | 地址 | 城市 | 郵遞區號 |
| Wilmington Recreation Center | MPR | 325 N Neptune Ave | Wilmington | 90744 |
| Harbor Christian Center | Ezell Hall | 1551 Wilmington Blvd | Wilmington | 90744 |
| Banning's Landing Community Center | Gymnasium | 100 E Water St | Wilmington | 90744 |
| Wilmington Park Elementary | Auditorium | 1140 Mahar Ave | Wilmington | 90744 |
| Banning Recreation Center | Main Gymnasium | 1331 Eubank Ave | Wilmington | 90744 |
| Wilmington Senior Citizen Center | Lobby | 1371 Eubank Ave | Wilmington | 90744 |
| Gulf Avenue Elementary School | Auditorium | 828 W L St | Wilmington | 90744 |
| Winnetka Recreation Center | Gymnasium | 8401 Winnetka Ave | Winnetka | 91306 |
| Limerick Ave Elementary School | Auditorium | 8530 Limerick Ave | Winnetka | 91306 |
| First Baptist Church | Snyder Hall | 20553 Sherman Way | Winnetka | 91306 |
| St Joseph Korean Catholic Center | Social Hall | 20124 Saticoy St | Winnetka | 91306 |
| Winnetka Ave Elementary School | Auditorium | 8240 Winnetka Ave | Winnetka | 91306 |
| Canoga Park Presbyterian | Hyatt Hall | 22103 Vanowen St | Woodland Hills | 91303 |
| Motion Picture & Tv Hospital | Country House Lounge | 23388 Mulholland Dr | Woodland Hills | 91364 |
| St Luke's Lutheran Church | Fellowship Hall | 5312 Comercio Way | Woodland Hills | 91364 |
| Serrania Avenue Elementary School | Auditorium | 5014 Serrania Ave | Woodland Hills | 91364 |
| Disabled Amer Veterans #73 | Meeting Room | 6543 Corbin Ave | Woodland Hills | 91367 |
| New Life Church | Fellowship Hall | 6115 Fallbrook Ave | Woodland Hills | 91367 |
| Hale Charter Academy | Library | 23830 Califa St | Woodland Hills | 91367 |
| El Camino Real High School | Foyer | 5440 Valley Circle Blvd | Woodland Hills | 91367 |
| Owensmouth Gardens | Community Room | 6300 Owensmouth Ave | Woodland Hills | 91367 |

LOS ANGELES 縣選舉管理計劃

| E的郵寄投票投遞地點 | | | | |
|--|-----------------------------|--------------------------|---------------|-------|
| 姓名 | 房間 | 地址 | 城市 | 郵遞區號 |
| Alhambra City Hall | City Hall | 111 S 1 st St | Alhambra | 91801 |
| Alhambra Place Shopping Center | Shopping Center | 100 E Main St | Alhambra | 91801 |
| Korean Pilgrim Baptist Church | Place of Worship | 2518 W Grand Ave | Alhambra | 91801 |
| Bob Lucas Memorial Library and Literacy Center | City Facility | 2659 Lincoln Ave | Altadena | 91001 |
| Altadena Library District | City Facility | 600 E Mariposa St | Altadena | 91001 |
| Arcadia City Hall | City Hall | 240 W Huntington Dr | Arcadia | 91007 |
| Azusa City Hall | City Hall | 213 E Foothill Blvd | Azusa | 91702 |
| Irwindale City Hall | City Hall | 5050 Irwindale Ave | Baldwin Park | 91706 |
| Bell City Hall | City Hall | 6330 Pine Ave | Bell Gardens | 90201 |
| Los Cerritos YMCA | Community/Rec Center (YMCA) | 15530 S Woodruff Ave | Bellflower | 90706 |
| Bellflower Main Post Office | Post Office | 9835 Flower St | Bellflower | 90706 |
| Beverly Hills City Hall | City Hall | 455 N Rexford Dr | Beverly Hills | 90210 |
| Beverly Hills Main Post Office | Post Office | 325 N Maple Dr | Beverly Hills | 90210 |
| Beverly Terrace Hotel | Private Business | 469 N Doheny Dr | Beverly Hills | 90210 |
| Bradbury City Hall | City Hall | 600 Winston Ave | Bradbury | 91008 |
| Joaquin Miller Elem School | Public School K-12 | 720 E Providencia Ave | Burbank | 91501 |
| Belmont Village Senior Living | Senior Housing | 455 E Angeleno Ave | Burbank | 91501 |
| Calvary Chapel | Place of Worship | 2707 N Glenoaks Blvd | Burbank | 91504 |
| Fire Station #13 | City Facility | 2713 Thornton Ave | Burbank | 91504 |
| Le Bleu Chateau | Senior Housing | 1900 Grismer Ave | Burbank | 91504 |
| Northwest Branch Library | City Library | 3323 W Victory Blvd | Burbank | 91505 |
| Gary Marshall Theatre | Private Business | 4252 W Riverside Dr | Burbank | 91505 |

LOS ANGELES 縣選舉管理計劃

| E的郵寄投票投遞地點 | | | | |
|--|----------------------------|---------------------------|------------------|-------|
| 姓名 | 房間 | 地址 | 城市 | 郵遞區號 |
| Bret Harte Elementary School | Public School K-12 | 3200 W Jeffries Ave | Burbank | 91505 |
| Jordan Middle School | Public School K-12 | 420 S Mariposa St | Burbank | 91506 |
| Woodbury University | Private College/University | 7500 Glenoaks Blvd | Burbank | 91510 |
| Calabasas City Hall | City Facility | 26135 Mureau Rd | Calabasas | 91302 |
| Santa Clarita Cleaners | Colleges and Universities | 27125 Sierra Hwy, Ste 329 | Canyon Country | 91351 |
| Fire Station #10 | Other Public Facility | 1860 E Del Amo Blvd | Carson | 90746 |
| Cerritos Public Library | City Library | 18025 Bloomfield Ave | Cerritos | 90703 |
| Cerritos City Hall | City Hall | 18125 Bloomfield Ave | Cerritos | 90703 |
| City of Cerritos – Cerritos Senior Center | Community/Rec Center | 12340 South St | Cerritos | 90703 |
| City of Industry City Hall | City Hall | 15625 Stafford St | City of Industry | 91744 |
| Claremont City Hall | City Hall | 207 Harvard Ave | Claremont | 91711 |
| City of Commerce Public Library – Rosewood | City Library | 5655 Jillson St | Commerce | 90040 |
| Greenwood Branch – Veterans | City Library | 6134 Greenwood Ave | Commerce | 90040 |
| City of Commerce City Hall | City Hall | 2535 Commerce Way | Commerce | 90040 |
| St Marcellinus Church | Place of Worship | 2349 Strong Ave | Commerce | 90040 |
| Covina Post Office | Post Office | 545 N Rimsdale Ave | Covina | 91722 |
| Covina Public Library | City Library | 234 N 2 nd Ave | Covina | 91723 |
| Covina City Hall | City Hall | 125 E College St | Covina | 91723 |
| Downey City Hall | City Hall | 11111 Brookshire Ave | Downey | 90241 |
| Indust Prop&Tech.Workers | Private Business | 8706 Cleeta St | Downey | 90241 |

LOS ANGELES 縣選舉管理計劃

| E的郵寄投票投遞地點 | | | | |
|-------------------------------|------------------------|--------------------------------|------------|-------|
| 姓名 | 房間 | 地址 | 城市 | 郵遞區號 |
| The Real Estate Center | Private Business | 11917 Paramount Blvd | Downey | 90242 |
| Fire Station #1 | Other Public Facility | 12222 Paramount Blvd | Downey | 90242 |
| Duarte Church of The Nazarene | Place of Worship | 2047 S Mountain Ave | Duarte | 91010 |
| El Monte City Hall | City Hall | 11333 Valley Blvd | El Monte | 91731 |
| El Monte SDA Church | Place of Worship | 3318 Washington Ave | El Monte | 91731 |
| Norwood Library | County Library | 4550 Peck Rd | El Monte | 91732 |
| El Segundo City Hall | City Hall | 350 Main St | El Segundo | 90245 |
| Fleet Feet Sports | Private Business | 16545 Ventura Blvd | Encino | 91436 |
| Gardena City Hall | City Hall | 1700 W 162 nd St | Gardena | 90247 |
| Gardena Buddhist Church | Place of Worship | 1517 166 th St | Gardena | 90247 |
| Thornburg Park | City Parks and Rec | 2320 West 149 th St | Gardena | 90249 |
| Grandview Branch Library | City Library | 1535 5 th St | Glendale | 91201 |
| Toll Middle School | Public School K-12 | 700 Glenwood Rd | Glendale | 91202 |
| The Salvation Army | Community Organization | 320 W Windsor Rd | Glendale | 91204 |
| The Salvation Army | Community Organization | 801 S Central Ave | Glendale | 91204 |
| Marshall Elementary School | Public School K-12 | 1201 E Broadway | Glendale | 91205 |
| Library Connection | City Library | 1100 E Chevy Chase Dr | Glendale | 91205 |
| Glendale City Hall | City Hall | 613 E Broadway | Glendale | 91206 |
| Scholl Canyon Estates | Senior Housing | 1551 E Chevy Chase Dr | Glendale | 91206 |
| Verdugo Elementary School | Public School K-12 | 1751 N Verdugo Rd | Glendale | 91208 |

LOS ANGELES 縣選舉管理計劃

| E的郵寄投票投遞地點 | | | | |
|-------------------------------|----------------------------|----------------------------|------------------|-------|
| 姓名 | 房間 | 地址 | 城市 | 郵遞區號 |
| Luther Burbank Middle School | Public School K-12 | 3700 Jeffries Ave, | Glendale | 91505 |
| Cypress Heating & Air Cond | Private Business | 547 S Loraine Ave | Glendora | 91741 |
| Granada Hills Library | City Library | 10640 Petit Ave | Granada Hills | 91344 |
| Hacienda Heights Library | County Library | 16010 La Monde St | Hacienda Heights | 91745 |
| Hidden Hills City Hall | City Hall | 6165 Spring Valley Rd | Hidden Hills | 91302 |
| Crenshaw-Imperial Library | City Library | 11141 Crenshaw Blvd | Inglewood | 90303 |
| Irwindale Public Library | City Library | 5050 Irwindale Ave | Irwindale | 91706 |
| Premiere Career College | Private College/University | 12901 Ramona Blvd | Irwindale | 91706 |
| La Habra Heights City Hall | City Hall | 1245 Hacienda Rd | La Habra | 90631 |
| La Habra Christian Church | Place of Worship | 1400 Bella Vista Dr | La Habra Heights | 90631 |
| La Puente City Hall | City Hall | 15900 Main St | La Puente | 91744 |
| Weingart-Lakewood Family YMCA | Community/Rec Center | 5835 E Carson St | Lakewood | 90713 |
| Seasons II Senior Apartments | Senior Housing | 21309 Bloomfield Ave | Lakewood | 90715 |
| Total Deliverance Church | Place of Worship | 2733 W Avenue L | Lancaster | 93536 |
| Lawndale City Hall | City Hall | 14717 Burin Ave | Lawndale | 90260 |
| Crystallaire Admin Building | Private Business | 32810 165 th St | Llano | 93544 |
| Lomita City Hall | City Hall | 24300 Narbonne Ave | Lomita | 90717 |
| King's Way Community Church | Place of Worship | 1748 251 st St | Lomita | 90717 |
| Villa Redondo | Senior Housing | 237 Redondo Ave | Long Beach | 90803 |
| Brewitt Neighborhood Library | City Library | 4036 E Anaheim St | Long Beach | 90804 |

LOS ANGELES 縣選舉管理計劃

| E的郵寄投票投遞地點 | | | | |
|---|---------------------------|--------------------------|-------------|-------|
| 姓名 | 房間 | 地址 | 城市 | 郵遞區號 |
| Long Beach Lesbian and Gay Pride Inc | Community/Rec Center | 1017 Obispo Ave | Long Beach | 90804 |
| CSULB Beachside College Dorm | Public College/University | 4835 E Pacific Coast Hwy | Long Beach | 90804 |
| YMCA Fairfield Family | Community/Rec Center | 4949 Atlantic Ave | Long Beach | 90805 |
| Temple Corps | Place of Worship | 3090 Long Beach Blvd | Long Beach | 90807 |
| Sohma Integrative Health Ctr | Private Business | 4195 Viking Waysuite F | Long Beach | 90808 |
| Mark Twain Library | City Library | 1401 E Anaheim St | Long Beach | 90813 |
| Trinity Lutheran Church | Place of Worship | 759 Linden Ave | Long Beach | 90813 |
| Saint Mary Tower | Senior Housing | 1120 Atlantic Ave | Long Beach | 90813 |
| YMCA Los Altos | Community/Rec Center | 1720 Bellflower Blvd | Long Beach | 90815 |
| Abilityfirst – Long Beach | Other Public Facility | 3770 E Willow St | Long Beach | 90815 |
| Alma Reaves Woods Watts Library | City Library | 10205 Compton Ave | Los Angeles | 90002 |
| Neelys Educational Material | Private Business | 5950 S Broadway | Los Angeles | 90003 |
| Pico Union Library | City Library | 1030 S Alvarado St | Los Angeles | 90006 |
| Abundant Life Christian Church | Place of Worship | 3500 S Normandie Ave | Los Angeles | 90007 |
| H. Claude Hudson Comprehensive Health Center | Healthcare Facility | 2829 S Grand Avenue | Los Angeles | 90007 |
| Kilgore Manor Apt | Senior Housing | 2411 S Central Ave | Los Angeles | 90011 |
| Union Station/Gateway Transit Center/Patsaouras Transit Plaza | Transit Center/Hub | 801 Vignes St | Los Angeles | 90012 |
| Fire Station #68 | Other Public Facility | 5023 W Washington Blvd | Los Angeles | 90016 |
| Village Green Owners Association | Community Organization | 5300 Village Green | Los Angeles | 90016 |

LOS ANGELES 縣選舉管理計劃

| E的郵寄投票投遞地點 | | | | |
|--|--------------------------|-------------------------|-------------|-------|
| 姓名 | 房間 | 地址 | 城市 | 郵遞區號 |
| Disability Rights California | Community Organization | 350 S Bixel St | Los Angeles | 90017 |
| The Allen House | Place of Worship | 2249 S Harvard Blvd | Los Angeles | 90018 |
| St. Brendan Church | Place of Worship | 310 S Van Ness Ave | Los Angeles | 90020 |
| East LA Dialysis Center | Heath Care Facility | 5830 Whittier Blvd | Los Angeles | 90022 |
| El Camino Real Library | County Library | 4264 Whittier Blvd | Los Angeles | 90023 |
| West Los Angeles Regional Library | City Library | 11360 Santa Monica Blvd | Los Angeles | 90025 |
| Post Office | Post Office | 11420 Santa Monica Blvd | Los Angeles | 90025 |
| Le Conte Middle School | Public School K-12 LAUSD | 1316 N Bronson Ave | Los Angeles | 90028 |
| King Middle School | Public School K-12 | 4201 Fountain Ave | Los Angeles | 90029 |
| Cahuenga Branch Library | City Library | 4591 Santa Monica Blvd | Los Angeles | 90029 |
| Lincoln Heights Library | City Library | 2530 Workman St | Los Angeles | 90031 |
| Lincoln Park Recreation Center/Senior Citizen Center | City Facility | 3501 Valley Blvd | Los Angeles | 90031 |
| Audubon Center | Community/Rec Center | 4700 N Griffin Ave | Los Angeles | 90031 |
| Lincoln Park Driving School | Private Business | 3235 N Main St | Los Angeles | 90031 |
| El Sereno Library | City Library | 5226 Huntington Dr S | Los Angeles | 90032 |
| Malabar Branch Library | City Library | 2801 Wabash Ave | Los Angeles | 90033 |
| Clover Avenue Elementary School | Public School K-12 | 11020 Clover Ave | Los Angeles | 90034 |
| Robertson Library | City Library | 1719 S Robertson Blvd | Los Angeles | 90035 |
| Wilshire Courtyard | Private Business | 5700 Wilshire Blvd | Los Angeles | 90036 |
| Craft and Folk Art Museum | Private Business | 5814 Wilshire Blvd | Los Angeles | 90036 |

LOS ANGELES 縣選舉管理計劃

| E的郵寄投票投遞地點 | | | | |
|--|--------------------------|-----------------------------|-------------|-------|
| 姓名 | 房間 | 地址 | 城市 | 郵遞區號 |
| Mt Moriah Baptist Church | Place of Worship | 4269 S Figueroa St | Los Angeles | 90037 |
| Silver Lake Library | City Library | 2411 Glendale Blvd | Los Angeles | 90039 |
| Chapel of St Francis – Atwater; Interfaith Refugee and Immigration Service | Place of Worship | 3621 Brunswick Ave | Los Angeles | 90039 |
| Eagle Rock Community Cultural Center | Other Public Facility | 2225 Colorado Blvd | Los Angeles | 90041 |
| La Tropicana Market | Private Business | 5200 Monte Vista St | Los Angeles | 90042 |
| Angeles Mesa Library | City Library | 2700 W 52 nd St | Los Angeles | 90043 |
| Hyde Park Library | City Library | 2205 W Florence Ave | Los Angeles | 90043 |
| Angeles Mesa Presbyterian Church | Place of Worship | 3751 W 54 th St | Los Angeles | 90043 |
| John Muir Library | City Library | 1005 W 64 th St | Los Angeles | 90044 |
| Fire Station #14 | County Facility | 1401 W 108 th St | Los Angeles | 90047 |
| South Los Angeles, Chesterfield Square Center – La Animal Shelter | City Facility | 1850 W 60 th St | Los Angeles | 90047 |
| Kenter Canyon Elementary School | Public School K-12 LAUSD | 645 N Kenter Ave | Los Angeles | 90049 |
| Community Magnet School | Public School K-12 LAUSD | 11301 Bellagio Rd | Los Angeles | 90049 |
| Kenneth Hahn State Recreation Area | Community/Rec Center | 4100 S La Cienega Blvd | Los Angeles | 90056 |
| Vernon Station Post Office | Post Office | 5121 S Hampton St | Los Angeles | 90058 |
| Gospel Tabernacle Church | Place of Worship | 11861 S Main St | Los Angeles | 90061 |
| The Rhema Church | Place of Worship | 11860 S Avalon Blvd | Los Angeles | 90061 |
| Stentorians | Community/Rec Center | 1409 W Vernon Ave | Los Angeles | 90062 |
| Rancho Park Station Post Office | Post Office | 11270 Exposition Blvd | Los Angeles | 90064 |

LOS ANGELES 縣選舉管理計劃

| E的郵寄投票投遞地點 | | | | |
|---|-----------------------------|--------------------------|-----------------|-------|
| 姓名 | 房間 | 地址 | 城市 | 郵遞區號 |
| Richland Ave Elementary School | Public School K-12 LAUSD | 11562 Richland Ave | Los Angeles | 90064 |
| Vedanta Temple | Place of Worship | 1946 Vedanta Place | Los Angeles | 90068 |
| Macy's Postal Store | Post Office | 750 W 7 th St | Los Angeles | 90081 |
| Grace Community Church | Place of Worship | 13248 Roscoe Blvd | Los Angeles | 91352 |
| Manhattan Beach City Hall | City Hall | 1400 Highland Ave | Manhattan Beach | 90266 |
| Pacific Christian Center | Place of Worship | 1403 Pacific Ave | Manhattan Beach | 90266 |
| Manhattan Beach Chamber of Commerce/Post Office | City Facility | 425 15 th St | Manhattan Beach | 90266 |
| Target | Private Business | 1200 N Sepulveda | Manhattan Beach | 90266 |
| Monrovia City Hall | City Hall | 415 S Ivy Ave | Monrovia | 91016 |
| Chet Holifield Library | County Library | 1060 S Greenwood Ave | Montebello | 90640 |
| Montebello City Hall | City Hall | 1600 W Beverly Blvd | Montebello | 90640 |
| Montebello Senior Villas | Senior Homes | 2051 W Whittier Blvd | Montebello | 90640 |
| Monterey Park City Hall | City Hall | 320 W Newmark Ave | Monterey Park | 91754 |
| Monterey Highlands Elem School | Public School K-12 | 400 Casuda Canyon Dr | Monterey Park | 91754 |
| Montrose Post Office | Post Office | 2100 Montrose Avenue | Montrose | 91020 |
| First Presbyterian Church | Place of Worship | 24317 Newhall Ave | Newhall | 91321 |
| North Hollywood Amelia Earhart Regional Library | City Library | 5211 Tujunga Ave | North Hollywood | 91601 |
| YMCA East Valley Family | Community/Rec Center (YMCA) | 5142 Tujunga Ave | North Hollywood | 91601 |
| First United Methodist Church | Place of Worship | 4832 Tujunga Ave | North Hollywood | 91601 |

LOS ANGELES 縣選舉管理計劃

| E的郵寄投票投遞地點 | | | | |
|------------------------------------|-----------------------------|-------------------------|---------------------------|-------|
| 姓名 | 房間 | 地址 | 城市 | 郵遞區號 |
| East Valley High School | Public School K-12 LAUSD | 5525 Vineland Ave | North Hollywood | 91601 |
| NOHO Senior Arts Colony | Senior Housing | 10747 Magnolia Blvd | North Hollywood | 91601 |
| Rio Vista Elementary School | Public School K-12 LAUSD | 4243 Satsuma Ave | North Hollywood | 91602 |
| Valley Plaza Library | City Library | 12311 Vanowen St | North Hollywood | 91605 |
| Valley Storefront Jewish Family | Community/Rec Center | 12821 Victory Blvd | North Hollywood | 91606 |
| The Village | Senior Housing | 9222 Corbin Ave | Northridge | 91324 |
| Pathway Christian Fellowship | Place of Worship | 9950 Balboa Blvd | Northridge | 91325 |
| Norwalk City Hall | City Hall | 12700 Norwalk Blvd | Norwalk | 90650 |
| Calvary Community Church | Place of Worship | 14626 Pioneer Blvd | Norwalk | 90650 |
| Rolling Hills City Hall | City Hall | 2 Portuguese Bend Rd | Palos Verdes Peninsula | 90274 |
| Pasadena Public Library | Other Public Facility | 285 E Walnut St | Pasadena | 91101 |
| Linda Vista Branch Library | City Library | 1281 Bryant St | Pasadena | 91103 |
| La Pintoresca Branch Library | City Library | 1355 N Raymond Ave | Pasadena | 91103 |
| Roosevelt Elementary School | Public School K-12 | 315 N Pasadena Ave | Pasadena | 91103 |
| St. Andrews Church | Place of Worship | 311 N Raymond Avenue | Pasadena | 91103 |
| Shield of Faith Church | Place of Worship | 1127 N Lake Ave | Pasadena | 91104 |
| Allendale Branch Library | City Library | 1130 S Marengo Ave | Pasadena | 91106 |
| Hill Ave Branch Library | City Library | 55 S Hill Ave | Pasadena | 91106 |
| Regency Park Astoria | Senior Housing | 925 E Villa St | Pasadena | 91106 |
| Assistance League of Pasadena | Club | 820 E California Blvd | Pasadena | 91106 |

LOS ANGELES 縣選舉管理計劃

| E的郵寄投票投遞地點 | | | | |
|---|-----------------------|--------------------------|-----------------|-------|
| 姓名 | 房間 | 地址 | 城市 | 郵遞區號 |
| St Phillip's Catholic Church | Place of Worship | 101 S Hill Ave | Pasadena | 91106 |
| Hastings Branch Library | City Library | 3325 E Orange Grove Blvd | Pasadena | 91107 |
| Unity Church of Pasadena | Place of Worship | 3053 E Del Mar Blvd | Pasadena | 91107 |
| Pomona Public Library | City Library | 625 S Garey Ave | Pomona | 91766 |
| Pomona City Hall | City Hall | 505 S Garey Ave | Pomona | 91766 |
| Pomona Unified School District Adult and Career Education | Public School K-12 | 1515 W Mission Blvd | Pomona | 91766 |
| Barfield Elementary School | Public School K-12 | 2181 N San Antonio Ave | Pomona | 91767 |
| Emerson Village | Senior Housing | 755 N Palomares St | Pomona | 91767 |
| Church of The Open Bible | Place of Worship | 440 W La Verne Ave | Pomona | 91767 |
| Holy Missionary Baptist | Place of Worship | 1013 San Bernardino Ave | Pomona | 91767 |
| El Retiro Branch Library | City Library | 126 Vista Del Parque | Redondo Beach | 90277 |
| Redondo Beach City Hall | City Hall | 415 Diamond St | Redondo Beach | 90277 |
| Redondo Beach Fire Station # 2 | Emergency Services | 2400 Grant Ave | Redondo Beach | 90278 |
| Council District 3 Office | Other Public Facility | 19040 Vanowen St | Reseda | 91335 |
| Rosemead City Hall | City Hall | 8838 Valley Blvd | Rosemead | 91770 |
| Schabarum Regional Park | Other Public Facility | 17250 Colima Rd | Rowland Heights | 91748 |
| San Fernando Library | County Library | 217 N Maclay Ave | San Fernando | 91340 |
| San Fernando City Hall | City Hall | 117 N Macneil St | San Fernando | 91340 |
| La Rinda Shopping Center | Shopping Center | 14723 Rinaldi St | San Fernando | 91340 |
| San Gabriel City Hall | City Hall | 425 S Mission Dr | San Gabriel | 91776 |

LOS ANGELES 縣選舉管理計劃

| E的郵寄投票投遞地點 | | | | |
|--|--------------------------|-----------------------------|------------------|-------|
| 姓名 | 房間 | 地址 | 城市 | 郵遞區號 |
| St Anthony Catholic Church | Place of Worship | 1901 S San Gabriel Blvd | San Gabriel | 91776 |
| San Pedro City Hall | City Facility | 638 S Beacon St | San Pedro | 90731 |
| Seacrest Convalescent Hospital | Healthcare Facility | 1416 W 006 th St | San Pedro | 90732 |
| Santa Fe Springs City Library | City Library | 11700 Telegraph Rd | Santa Fe Springs | 90670 |
| Santa Fe Springs City Hall | City Hall | 11710 Telegraph Rd | Santa Fe Springs | 90670 |
| Santa Fe Springs Post Office | Post Office | 11760 Telegraph Rd | Santa Fe Springs | 90670 |
| Santa Monica City Hall | City Hall | 1685 Main St | Santa Monica | 90401 |
| St. Paul's Lutheran Church | Place of Worship | 958 Lincoln Blvd | Santa Monica | 90403 |
| Lincoln Middle School | Public School K-12 | 1501 California Ave | Santa Monica | 90403 |
| Dixie Canyon Comm Charter School | Public School K-12 LAUSD | 4220 Dixie Canyon Ave | Sherman Oaks | 91423 |
| Westfield Fashion Square | Private Business | 14006 Riverside Dr | Sherman Oaks | 91423 |
| Sierra Madre Public Library | City Library | 440 W Sierra Madre Blvd | Sierra Madre | 91024 |
| Sierra Madre City Hall | City Hall | 232 W Sierra Madre Blvd | Sierra Madre | 91024 |
| Signal Hill City Hall | City Hall | 2175 Cherry Ave | Signal Hill | 90755 |
| South El Monte City Hall | City Hall | 1415 Santa Anita Ave | South El Monte | 91733 |
| Leland R. Weaver Library | County Library | 4035 Tweedy Blvd | South Gate | 90280 |
| South Pasadena City Hall | City Hall | 1414 Mission St | South Pasadena | 91030 |
| Comfort Suites | Private Business | 25380 The Old Rd | Stevenson Ranch | 91381 |
| Unitarian Universalist Church of Studio City | Place of Worship | 12355 Moorpark St | Studio City | 91604 |

LOS ANGELES 縣選舉管理計劃

| E的郵寄投票投遞地點 | | | | |
|--|---------------------------|-------------------------|----------------|-------|
| 姓名 | 房間 | 地址 | 城市 | 郵遞區號 |
| Sylmar Elementary School | Public School K-12 LAUSD | 13291 Phillippi Ave | Sylmar | 91342 |
| Encino-Tarzana Library | City Library | 18231 Ventura Blvd | Tarzana | 91356 |
| Brookdale South Tarzana | Senior Housing | 18700 Burbank Blvd | Tarzana | 91356 |
| Henderson Branch Library | City Facility | 4805 Emerald St | Torrance | 90503 |
| North Torrance Branch Library | City Facility | 3604 Artesia Blvd | Torrance | 90504 |
| Sunland – Tujunga Library | City Library | 7771 Foothill Blvd | Tujunga | 91042 |
| Mathnasium | Private Business | 27740 N McBean Pkwy | Valencia | 91354 |
| Van Nuys Library | City Library | 6250 Sylmar Ave | Van Nuys | 91401 |
| Boy Scouts of America Western Los Angeles County Council | Community Organization | 16525 Sherman Way | Van Nuys | 91406 |
| Mulholland Middle School | Public School K-12 LAUSD | 17120 Vanowen St | Van Nuys | 91406 |
| Vernon City Hall | City Hall | 4305 S Santa Fe Ave | Vernon | 90058 |
| First Baptist Church of Walnut Valley | Place of Worship | 20425 La Puente Rd | Walnut | 91789 |
| Walnut City Hall | City Hall | 21201 La Puente Rd | Walnut | 91789 |
| Sunset Square Shopping Center | Shopping Center | 1320 W Francisquito Ave | West Covina | 91790 |
| 19052-19070 Shopping Center | Private Business | 19058 La Puente Rd | West Covina | 91792 |
| Fallbrook Mall Shopping Center | Shopping Center | 22950 Vanowen St | West Hills | 91307 |
| Fire Station #7 | Other Public Facility | 864 N San Vicente Blvd | West Hollywood | 90069 |
| West Hollywood City Hall | City Hall | 8300 Santa Monica Blvd | West Hollywood | 90069 |
| Rio Hondo Community College District | Public College/University | 3600 Workman Mill Rd | Whittier | 90601 |

LOS ANGELES 縣選舉管理計劃

| 在的郵寄投票投遞地點 | | | | |
|--------------------------------|------------------|---------------------------|------------|-------|
| 姓名 | 房間 | 地址 | 城市 | 郵遞區號 |
| Summerville Posada Whittier | Senior Housing | 8120 Painter Ave | Whittier | 90602 |
| East Whittier Friends Church | Place of Worship | 15911 Whittier Blvd | Whittier | 90603 |
| Leffingwell Manor Apartments | Senior Homes | 11410 Santa Gertrudes Ave | Whittier | 90604 |
| Realty Executives | Private Business | 13604 Whittier Blvd | Whittier | 90605 |
| Whittier Area Community Church | Place of Worship | 8100 Colima Rd | Whittier | 90605 |
| Wilmington Y M C A | Club | 1127 N Avalon Blvd | Wilmington | 90744 |

VSAP 傳單示例



LA縣在2020年之前實現 現代化的投票體驗

LA 縣目前的投票體驗已過時，急需進行現代化。
選民應能隨時、隨地以自己喜歡的方式投票。依全民投票解決方案下的新投票系統是實現這些目標的重要步驟。

目前 比對 未來



有限制的
投票經驗

僅一天進行投票

投票站



所有選民都可以使用

11天進行投票

投票中心



投票設備過時且不便於多數選民使用；每個地點僅有一台裝置



紙印選民名單需提前列印，並往往需要補充印製



選民可於全縣任何投票中心投票並獲得全面的語言服務以及擴展了的輔助服務



*電子選民名單(ePollbooks)
即時獲取資料，可實現當天登記



僅可於縣內有限數量的地點提前投票

提前投票



所有投票中心均提供充分便利的投票設備



選民僅可於一天內的上午7:00至晚上8:00之間在一個地點投票



11天內均可於全縣投票中心投票

*新的投票模式將使我們遠離對預先印製的紙張名冊的依賴，並且可以在所有投票地點提供即時瀏覽完整的選民數據庫，從而使當天的選民登記變得更加容易。

如需更多資訊，請瀏覽 VSAP.lavote.net



全民投票解決方案

為什麼需要改變投票體驗

■ 便利性



我們目前的投票設備已經過時，許多選民只能有限地使用查閱和語言功能。新的投票體驗旨在簡單易用。全民投票解決方案（VSAP）模式為所有選民，不論年齡，殘障或語言，都為他們提供方便的私人 and 獨立投票體驗。

■ 認證



當前的投票系統已被California州州務卿 (SOS)取消認證。州務卿實施了新的州安全標準，要求各縣在2020年3月3日總統初選之前，實施符合州最新認證標準的新投票系統。

■ 生產



由於我們當前投票系統已過時，不再有製造商生產替換零件，因此該系統需要淘汰。

■ 技術



我們當前的投票體驗已有50多年的歷史，在使用上有很多限制並且缺乏容納更多競選項目和候選人需求的能力。新的選票標記設備 (BMD) 有模組化和可擴展的設計，隨著技術上的發展允許更換或增強其組件功能。

■ 投票時間



1 天

11 天

Los Angeles 縣選民目前只有1天的時間親自投票，並且必須在指定的投票地點投票。在2020年，根據《選民選擇法案》，選民可以選擇在11天的時間內，到Los Angeles 縣的任何投票中心進行投票。

有關更多信息，請瀏覽 VSAP.lavote.net





全民投票解決方案

便利性

以人為本的設計，使所有人在輕鬆、方便操作和便利的情況下投票。

Los Angeles縣的全新投票體驗，旨在讓所有選民均可直覺和便利地投票。無論任何年齡、背景、語言或是否殘障，這些創新的變革為所有選民在私人 and 獨立情況下提供輕鬆方便的投票體驗。

靈活的選擇



在長達11天的選舉期間，選民均可於全縣任可投票中心投票。投票中心的所有投票裝置都完全具有無障礙功能的配置。

互動選票樣本(ISB)



ISB是一種方便選民在家中以自己喜好的工具，在私人裝置上預先標記自己的選擇。ISB開發了一種投票通行證，類似於航空公司的登機證。在投票中心，選民可掃描投票通行證，將自己的投票選擇傳送到選票標記設備(BMD)上。然後在投出自己的選票前，可檢視和更改自己的選擇。

選票標記設備(BMD)



BMD讓選民可依據自身需要，輕鬆自訂投票體驗。選民可調整BMD上的設定，包括使用者介面對比度、內文大小、螢幕角度及音量和語速。

四種使用者介面模式，讓所有選民均可私密和獨立地輕鬆投票。



觸控

互動式操控觸控螢幕



觸控 + 語音

透過互動式操控觸控螢幕，並利用耳機收聽語音指示



控制器 + 語音

透過帶有盲文標籤與可調節電線的觸覺控制器實現互動操控，並利用耳機收聽語音指示



A/B或雙切換連接埠

與自己的私人裝置互動。利用輔助技術裝置接駁到可用的連接埠，檢視螢幕上的互動內容，並透過耳機收聽語音指示

如需更多資訊，請瀏覽 VSAP.lavote.net





全民投票解決方案

郵寄投票： 你需要知道甚麼

Los Angeles 縣已重新設計您的郵寄投票資料，使郵寄投票更容易和方便地使用。2018年11月6日的大選是郵寄投票選民首次收到這些重新設計的資料。

更新了什麼？

■ 新選票卡和封套

- 全面選票
- 更易於閱讀
- 更易於填寫
- 更易於理解

■ 交回選項

您可以通過USPS將您的郵寄投票選票交回給我們。

無需支付郵資。

此外，您可以在任何投票地點或在我們LA縣內新的便利選票遞交點遞交選票。

■ 多種語言選票

我們提供12種語言的選票。

請致電我們的辦公處以索取您的多種語言選票，電話號碼為 (800) 815-2666，選項3

您如何知道是由我們發出的？



請瀏覽LAvote.net以索取郵寄投票選票、查找郵寄投票選票遞交點或追蹤您的郵寄投票選票。

如需更多資訊，請瀏覽LAvote.net



全民投票解決方案

安全性比較

BMD
選票標記設備

對比

DRE
直接記錄電子設備

在安全功能上BMD相對於DRE分別，前者產能生
普通人可閱讀的紙印選票



紙印選票

普通人可閱讀，用於選民驗證、審計和
重新點票

支援端對端審計
從紙印選票到統計投票記錄

於安全設施內透過獨立的投票編制
系統集中統計

選票不會以電子格式儲存於裝置上；
清晰的監察鏈

檢測不到就無法更改



電子選票

選民的電子記錄意向
不容易做驗證

審計選票的能力有限，
選票會被當作計算

於本身裝置上進行計票會存在安全風險

選票以電子格式儲存於裝置上；
資料轉移時會增加風險

難於偵測更改的選票和統計

如需更多資訊，請瀏覽 VSAP.lavote.net





全民投票解決方案

安全性

讓Los Angeles縣選民有一個安全、精確且透明的投票體驗。

Los Angeles縣的全新投票體驗，旨在讓所有選民均可安全和透明地投票。其系統設有多種程式以保護選舉的公正性以及投票程序。

■ 安全設計

選票標記設備 (BMD) 可列印選民驗證的紙印選票。選民的投票選項以普通人可閱讀的文字印刷，並作為官方投票紀錄。經過設計，BMD並未與任何網絡或網際網路相連。其設備亦不會儲存任何選民資料或投票票數。



■ 不公開且保密

電子選民登記冊中的選民資訊並未與 BMD 或是投票計票系統連結。上述系統之間各自保持獨立運作以保護選民個人的資訊。所列印的選票並未包含任何選民資訊。



■ 多方面權限控制

Los Angeles縣登記註冊處辦公室在投票過程的每一步驟中均將遵循適當的安全規章。選舉工作人員將經過身份認證程序，以降低取得未經授權權限的可能性。綜合選票箱 (IBB) 及感應選舉設備上使用的鎖及防篡改章印，將保護所有選舉的公正性並確保監察鏈的認證。

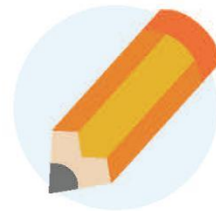

■ 透明度和便利性

透過嶄新的投票體驗包括針對系統漏洞的必要保護，同時由選票審核計算至通過認證之前進行1%的人工選票審查，以確保選舉程序的透明度及公共參與。



如需更多資訊，請瀏覽 [VSAP.lavote.net](https://vsap.lavote.net)





全民投票解決方案

投票中心佈置企劃

到2020年，Los Angeles 縣將從投票站過渡為投票中心。為確保選民能便利地使用這些地點，本縣已與專家合作執行投票中心佈置企劃。

■ 我們要做什麼

LA縣將執行全面空間分析，以了解選民最可能於何時和何地進行投票。



便利性



安全性



臨近性



方便



可用性

■ 我們如何做到

為確保社區需求得到滿足，本縣將：

- 直接與公民諮詢團體合作
- 舉行利益相關者會議
- 執行社區調查
- 提供互動式網上平台用於收集社區意見

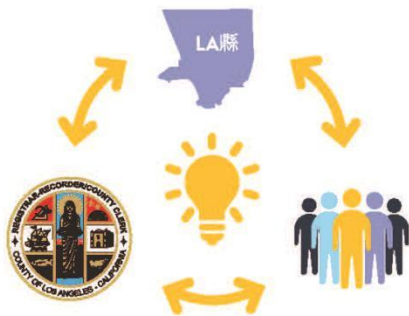

■ 選民得到什麼

- 全新投票體驗
- 方便、安全和便利的投票中心於11天內均可使用
- 郵寄投票投放箱地點於29天內均可使用
- 流動和限時投票中心
- 於全縣任一地點靈活投票



如需更多資訊，請瀏覽 VSAP.lavote.net





全民投票解決方案

投票變得容易

2020年的投票將帶來新體驗!

■ 投票時間



- 11天的投票時間
- 在周末時，與朋友和家人一起投票

■ 投票中心



- 整個LA縣有多達1,000個投票中心
- 選民可以到訪任何投票中心

■ 選票標記設備 (BMD)

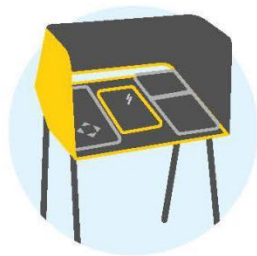

- 支援13種語言
- 將列印紙質選票以供選民查閱
- 安全和保密

如需更多資訊，請瀏覽 VSAP.lavote.net



VSAP 手冊



全民投票解決方案

VSAP.lavote.net

我們的願景



Los Angeles縣登記註冊處/縣書記處推出全民投票解決方案 (VSAP) 是一種使投票過程現代化的新體驗。VSAP 為選民提供靈活的選擇，使投票變得簡單、易用和便捷。

投票中心

選民可在全縣的任何投票中心標記和投出選票。不再限制選民必須到指定的投票站投票。



提前投票

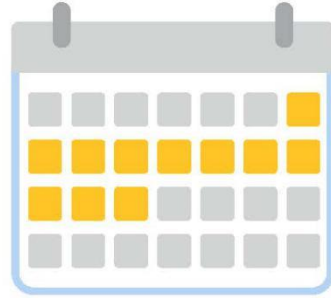

選民可在延長選舉期內投票，最長可延長11天。不再限制選民必須在特定日期投票。

電子選民登記冊

電子選民登記冊可核驗本縣任何選民的登記資格，允許當天登記，使選民可在任何投票中心投票



選票標記設備 (BMD)

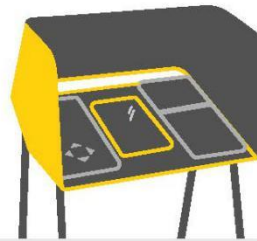

選票標記設備為選民提供科技優勢，獲得簡單、便捷的投票體驗，同時提供紙質選票，以保證選舉的安全與誠信。

互動選票樣本 (ISB)

互動選票樣本允許選民在電腦或行動設備上提前標記自己的投票選擇，是加快投票體驗的一種便捷方式。選民可在個人設備上查看選票樣本和提前標記自己的投票選擇，並使用其首選的接入工具生成投票站通行證。選民可掃描投票站通行證，將自己的投票選擇傳送到BMD上。



郵寄投票 (VBM)

新的郵寄投票流程經過重新設計，使投票更加方便。新的郵寄投票選票和信封設計清晰易懂。選民可郵寄這類選票，也可以遞交到全縣的任何遞交點。

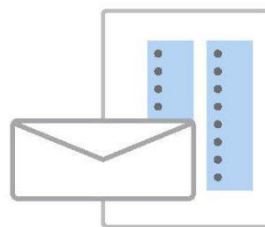

計票



新的計票系統採用圖像處理技術，使計票過程更加公開和透明。改良後的系統可截取和儲存選票圖像，計點透過BMD和VBM投出的選票，確保準確報告投票結果。

聯絡我們



全民投票解決方案

[VSAP.lavote.net](https://vsap.lavote.net)

vsap@rrcc.lacounty.gov

在社交媒體上關注我們

@lacountyrrcc



DEAN C. LOGAN
登記註冊處/勝書記處



7/31/2019

模擬選舉宣傳材料

L.A. 縣正在改善您的投票方式！

投票方式 革新

「 探索投票方式新體驗. 」

9月28日和29日
上午10點 - 下午4點

瞭解詳情:
LAVote.net/Mock-Election



LOS ANGELES 縣
登記註冊處/縣書記處

L.A. 縣正在改善您的投票方式!

投票方式

革命性

探索體驗新的投票方式。

9月28 和 29日, 上午 10 點 -下午4 點

瞭解詳情: LAVote.net/Mock-Election



模擬選舉投票中心開放地點

開放時間：上午10點 - 下午4點

Memorial Park
320 N. Orange Ave.
Azusa, CA 91702

Verdugo Recreation Center
3201 W. Verdugo Ave.
Burbank, CA 91505

Calabasas Senior Center
300 Civic Center Way
Calabasas, CA 91302

Carson Community Center
801 E. Carson St.
Carson, CA 90745

Liberty II Facility
19033 Studebaker Rd.
Cerritos, CA 90703

Taylor Reception Hall
1775 N. Indian Hill Blvd.
Claremont, CA 91711

Clara Street Park
4835 Clara St.
Cudahy, CA 90201

Culver City City Hall
9770 Culver Blvd.
Culver City, CA 90232

Pamela Park
2236 Goodall Ave.
Duarte, CA 91010

Glendale Central Library
222 E. Harvard St.
Glendale, CA 91205

Crowther Teen & Family Center
241 W. Dawson Ave.
Glendora, CA 91740

Petit Park Granada Hills Recreation Center
16730 Chatsworth St.
Granada Hills, CA 91344

C. Robert Lee Activity Center
21815 Pioneer Blvd.
Hawaiian Gardens, CA 90716

Betty Ainsworth Sports Center
3851 W. El Segundo Blvd.
Hawthorne, CA 90250

Clark Building
861 Valley Dr.
Hermosa Beach, CA 90254

Lennox Park
10828 Condon Ave.
Inglewood, CA 90304

San Angelo Park
245 S. San Angelo Ave.
La Puente, CA 91746

Mayflower Gardens
6570 W. Avenue L 12
Lancaster, CA 93536

Living Stone Cathedral of Worship
37721 100th St. E
Little Rock, CA 93543

MacArthur Park
1321 E. Anaheim St.
Long Beach, CA 90813

Pan American Park
5157 Centralia St.
Long Beach, CA 90808

Bethel AME Church
7900 S. Western Ave.
Los Angeles, CA 90047

Cypress Park Branch Library
1150 Cypress Ave.
Los Angeles, CA 90065

Exposition Park - Dr. Mary McLeod Bethune Regional Library
3900 S. Western Ave.
Los Angeles, CA 90062

George Washington Carver Park
1400 E. 118th St.
Los Angeles, CA 90059

Japanese American Cultural and Community Center
244 San Pedro St.
Los Angeles, CA 90012

Los Angeles Zoo
5333 Zoo Dr.
Los Angeles, CA 90027

Pio Pico Koreatown Branch Library
694 S. Oxford Ave.
Los Angeles, CA 90005

Ruben F. Salazar Park
3864 Whittier Blvd.
Los Angeles, CA 90023

Watts Labor Community Action Committee
10950 S. Central Ave.
Los Angeles, CA 90059

Yosemite Recreation Center
1840 Yosemite Dr.
Los Angeles, CA 90041

Lynwood Bateman Hall
11331 Ernestine Ave.
Lynwood, CA 90262

Malibu City Hall
23825 Stuart Ranch Rd.
Malibu, CA 90265

North Hollywood Recreation Center
11430 Chandler Blvd.
North Hollywood, CA 91601

Los Angeles County Registrar-Recorder/County Clerk
12400 Imperial Hwy.
Norwalk, CA 90650

El Nido Pacoima Community Center
11243 Glenoaks Blvd.
Pacoima, CA 91331

Stephen Sorensen Park
16801 E. Ave. P
Palmdale, CA 93591

Villa Parke Community Center Auditorium
363 E. Villa St.
Pasadena, CA 91101

Pico Park Community Center
9528 Beverly Blvd.
Pico Rivera, CA 90660

Reseda Recreation Center
18411 Victory Blvd.
Reseda, CA 91335

Carolyn Rosas County Park
18500 Farjardo St.
Rowland Heights, CA 91748

Little Sisters Of The Poor Valencia Campus
2100 S. Western Ave.
San Pedro, CA 90732

College Of The Canyons - Valencia Campus
26455 Rockwell Canyon Rd.
Santa Clarita, CA 91355

Santa Monica College
1510 Pico Blvd.
Santa Monica, CA 90405

Van Nuys/Sherman Oaks Recreation Center
14201 Huston St.
Sherman Oaks, CA 91423

Zev Yaroslavsky Family Support Center
7555 Van Nuys Blvd.
Van Nuys, CA 91405

Mt. San Antonio College
1100 N. Grand Ave.
Walnut, CA 91789

Plummer Park
7377 Santa Monica Blvd.
West Hollywood, CA 90046

South Whittier Library
11543 Colima Rd.
Whittier, CA 90604

SBCC Thrive LA
540 North Marine Ave.
Wilmington, CA 90744

示範中心宣傳單示例

L.A. 縣正在改善您的投票方式!

投票方式 革新

探索新的投票體驗就在
離您最近的示範中心

想瞭解離您最近的地點和時間請點擊: LAVote.net/DemoCenters



示範中心地點

Huntington Park City Hall

6550 Miles Ave., Huntington Park, CA 90255

時間和地點:

星期一~星期四: 10月 7-10, 14-17, 21-24, 28-31

時間: 上午8點-下午5點

La Puente Community Center

501 Glendora Ave., La Puente, CA 91744

時間和地點:

星期一~星期五: 10月 4, 7-11, 14-18, 21-25, 28-31

時間: 上午10點-下午5點

星期六: 10月 5, 12, 19, 26

時間: 上午8點-下午1點

Dollarhide Community Center

301 N. Tamarind Ave., Compton, CA 90220

時間和地點:

星期一~星期五: 10月 4, 7-11, 14-18, 21-25, 28-31

時間: 上午8點-下午5點

Culver City Julian Dixon Library

4975 Overland Ave. Culver City, CA 90230

時間和地點:

星期一~星期四: 10月 7-10, 14-17, 21-24, 28-31

時間: 上午10點-下午5點

星期五: 10月4日

時間: 上午10點-下午5點

星期六: Oct 5, 12, 19, 26

時間: 上午10點-下午6點

Calabasas Tennis and Swim Center

23400 Park Sorrento, Calabasas, CA 91302

時間和地點:

星期二~星期五: Oct 4, 7-11, 14-18, 21-25, 28-31

時間: 上午11點-晚上7點

星期六: 10月5, 12, 19, 26

時間: 上午8點-下午5點

Plummer Park

7377 Santa Monica Blvd., West Hollywood, CA 90046

時間和地點:

星期一~星期四: 10月 7-10, 14-17, 21-24, 28-31

時間: 上午10點-晚上7點

星期六: 10月 12, 19, 26

時間: 上午9點-下午5點

Norwalk Senior Center (10月4日-12日)

14040 San Antonio Dr., Norwalk, CA 90650

時間和地點:

星期一~星期四: 10月7-10日

時間: 上午10點-晚上7點

星期五: 10月4日

時間: 上午10點-晚上7點

星期六: 10月5日

時間: 上午8點-下午5點

Norwalk Social Services (10月14日-31日)

11929 Alondra Blvd., Norwalk, CA 90650

時間和地點:

星期一~星期五: 10月14-18, 21-25, 28-31

時間: 上午8:30-下午5:30

Long Beach City Hall

411 W. Ocean Blvd., Long Beach, CA 90802

時間和地點:

星期一~星期四: 10月 7-10, 14-17, 21-24, 28-31

時間: 上午7:30-下午4:30

*第1個第2和第3個星期二 中午12點-晚上8點

H & H Jivalagian Youth Center

2242 E. Foothill Blvd., Pasadena, CA 91107

時間和地點:

星期一~星期四: 10月 4, 7-10, 21-24, 28-31

時間: 上午11點-晚上7點

星期六: 10月 5, 12, 19, 26

時間: 上午10點-晚上7點

Monrovia City Hall

415 S. Ivy Ave., Monrovia, CA 91016

時間和地點:

星期一~星期四: 10月4, 7-10, 21-24, 28-31

時間: 上午11點-下午4點

Monrovia Library

321 S. Myrtle Ave., Monrovia, CA 91016

時間和地點:

星期六: 10月 5, 12, 19, 26

時間: 中午12點-下午5點

*每個地點的開放時間會有所不同。

示範中心地點

11月4日 - 23日, 2019

Carson City Hall

701 E. Carson St. Carson, CA 90745

日期和時間:

星期一 ~ 星期四: 上午7:00 - 下午 5:30

休息: 11月11日

AltaMed East LA

972 Goodrich Blvd. Commerce, CA 90022

日期和時間:

星期一 ~ 星期六: 下午 2:00 - 晚上 7:00

Duarte High School

1565 East Central Ave. Duarte, CA 91010

日期和時間:

星期一 ~ 星期五: 下午 2:00 - 晚上 7:00

星期六: 上午10:00 - 下午 5:00

休息: 11月11日

Jewish Federation of Greater LA

6505 Wilshire Blvd. Los Angeles, CA 90048

日期和時間:

星期一 ~ 星期四: 上午 9:00 - 下午 6:00

星期五: 上午9:00 - 下午4:00

The Music Center Plaza

135 N. Grand Ave. Los Angeles, CA 90012

日期和時間:

星期一 ~ 星期五: 上午 9:30 - 下午 5:30

休息: 11月7日, 8日, 21日

Pacoima Beautiful

13520 Van Nuys Blvd. Pacoima, CA 91331

日期和時間:

星期一 ~ 星期五: 上午 9:00 - 下午 5:00

休息: 11月11日

Old Town Newhall Library

24500 Main St. Santa Clarita, CA 91321

日期和時間:

星期一 ~ 星期四: 上午 11:00 - 晚上 8:00

星期六: 上午 10:00 - 下午 5:00

休息: 11月11日

Signal Hill Public Library

1800 E. Hill St. Signal Hill, CA 90755

日期和時間:

星期一, 星期二和星期四: 中午 12:00 - 晚上 8:00

星期三, 星期五和星期六: 上午10:00 - 下午5:00

休息: 11月11日

Walnut Library

21155 La Puente Rd. Walnut, CA 91789

時間和地點:

星期二 ~ 星期四: 上午 10:00 - 晚上 8:00

星期五和星期六: 上午 9:00 - 下午 5:00

休息: 11月11日

South Whittier Library

11543 Colima Rd. Whittier, CA 90604

日期和時間:

星期二 ~ 和星期三: 上午10:00 - 晚上 8:00

星期四: 上午 10:00 - 下午 6:00

星期五: 上午 9:00 - 下午 5:00

星期六: 早上 9:00 - 下午 4:00

休息: 11月11日

*每個地點的開放時間會有所不同。

示範中心地點

2019年12月2日至21日*

Azusa City Library

729 N. Dalton Ave., Azusa, CA 91702

日期和時間: 12月2日至 21日

星期一至星期三: 上午10點 - 下午8點

星期二 (12/10): 下午2點 - 下午9點

星期四: 上午10點 - 下午6點

星期六: 上午10點 - 下午5點

T. Mayne Thompson Park

14001 Bellflower Blvd., Bellflower, CA 90706

日期和時間: 12月9日至 20日

星期一至星期五: 上午11點 - 下午8點

George E. Gordon Clubhouse

300 E. Pine Ave., El Segundo, CA 90245

日期和時間: 12月3日至 21日

星期二至星期五: 上午11點 - 下午8點

星期六: 上午10點 - 下午5點

Gardena Mayme Dear Library

1731 W. Gardena Blvd., Gardena, CA 90247

日期和時間: 12月3日至 7日

星期二至星期四: 上午10點 - 下午8點

星期五至星期六: 上午10點 - 下午6點

Nakaoka Community Centre

1700 W. 162nd St., Gardena, CA 90247

日期和時間: 12月9日至 20日

星期一至星期五: 上午10點 - 下午7點

Glendora City Hall

116 E. Foothill Blvd., Glendora, CA 91741

日期和時間: 12月16日至 20日

星期一至星期五: 上午9點 - 下午4點

Glendora Public Library

140 Glendora Ave., Glendora, CA 91741

日期和時間: 12月9日至 14日

星期一和星期三: 下午1點 - 下午7點

星期二, 星期五和星期六: 上午10點 - 下午4點

星期四: 上午9點 - 下午4點

La Fetra Center

333 E. Foothill Blvd., Glendora, CA 91741

日期和時間: 12月2日至 6日

星期一至星期五: 上午9點 - 下午4點

Inglewood City Hall

1 W. Manchester Blvd., Inglewood, CA 90301

日期和時間: 12月9日至12日

星期一至星期四: 上午8點 - 下午5點

Inglewood Public Library

101 W. Manchester Blvd., Inglewood, CA 90301

日期和時間: 12月2日至6日 和 16日至20日

星期一至星期四: 上午11點 - 下午8點

星期五: 上午11點 - 下午6點

La Verne Library

3640 D St., La Verne, CA 91750

日期和時間: 12月2日至20日

星期一至星期二: 上午10點 - 下午6點

星期三至星期四: 上午11點 - 下午8點

星期五: 上午9點 - 下午5點

休息: 12月13日

Rosemead Community Recreation Center

3936 Muscatel Ave., Rosemead, CA 91770

日期和時間: 12月4日至 21日

星期二至星期五: 上午8點 - 下午6點

星期六: 上午9點 - 下午4點

San Fernando Library

217 N. Maclay Ave., San Fernando, CA 91340

日期和時間: 12月2日至 21日

星期一至星期三: 上午11點 - 下午7點

星期四: 上午11點 - 下午6點

星期五至星期六: 上午9點 - 下午5點

South Gate Sports Center

9520 Hildreth Ave., South Gate, CA 90280

日期和時間: 12月2日至 6日

星期一至星期五: 上午10點 - 下午7點

Zev Yaroslavsky Family Support Center

7555 Van Nuys Blvd., Van Nuys, CA 91405

日期和時間: 12月2日至 20日

星期一至星期五: 上午8點 - 下午5點

*每個地點的開放時間會有所不同。

示範中心地點

2020年1月6日至31日*

City of Claremont Human Services

1700 Danbury Rd., Claremont, CA 91711

日期和時間: 1月6日至31日

星期一至星期五: 上午9點 - 下午6點

Glendale Police Community Room

131 N. Isabel St., Glendale, CA 91206

日期和時間: 1月7日至25日

星期二至星期五: 上午11點 - 晚上8點

星期六: 上午8點 - 下午5點

Hawaiian Gardens City Hall

21815 Pioneer Blvd., Hawaiian Gardens, CA 90716

日期和時間: 1月6日至31日

星期一至星期五: 上午8點 - 下午5點

Lancaster Library

601 W. Lancaster Blvd., Lancaster, CA 93534

日期和時間: 1月8日至17日

星期三: 上午10點 - 下午8點

星期四和星期五: 上午9點 - 下午5點

Lennox Library

4359 Lennox Blvd., Lennox, CA 90304

日期和時間: 1月6日至31日

星期一至星期四: 上午11點 - 晚上7點

星期五: 上午11點 - 下午6點

星期六: 上午11點 - 下午5點

Littlerock Library

35119 80th St. E, Littlerock, CA 93543

日期和時間: 1月21日至30日

星期二: 上午11點 - 晚上7點

星期三和星期四: 上午9點 - 下午5點

Willowbrook Library

11737 Wilmington Ave., Los Angeles, CA 90059

日期和時間: 1月6日至31日

星期一和星期二: 中午12點 - 晚上8點

星期三和星期四: 上午10點 - 下午6點

星期五: 上午9點 - 下午5點

Edendale Branch Library

2011 Sunset Blvd., Los Angeles, CA 90026

日期和時間: 1月6日至31日

星期一和星期三: 上午10點 - 晚上8點

星期二和星期四: 上午12點 - 晚上8點

星期五: 上午9點30分 - 下午5點30分

Malibu Library

23519 West Civic Center Way, Malibu, CA 90265

日期和時間: 1月6日至31日

星期一至星期三: 上午10點 - 晚上7點

星期四: 上午10點 - 下午6點

SBCC Thrive LA

540 N. Marine Ave., Wilmington, CA 90744

日期和時間: 1月6日至31日

星期一至星期五: 上午9點 - 下午6點

Abbot Kinney Memorial Branch Library

501 Venice Blvd., Venice, CA 90291

日期和時間: 1月6日至31日

星期一和星期三: 上午10點 - 晚上8點

星期二和星期四: 中午12點 - 晚上8點

星期五: 上午9點30分 - 下午5點30分

*每個地點的開放時間會有所不同。

全民投票解決方案

洛杉磯縣投票中心策略



| | |
|---------------------------|-----------|
| 1.0 加州選民選擇法案 (VCA) | 3 |
| 1.1 概述 | 3 |
| 1.2 全民投票解決方案 | 3 |
| 1.2.1 新的洛杉磯縣選民體驗 | 3 |
| 1.3 投票中心條件 | 4 |
| 1.3.1 洛杉磯縣的選民選擇法案規定 | 4 |
| 1.3.2 洛杉磯縣運行條件 | 5 |
| 2.0 投票中心安置項目 | 6 |
| 2.1 洛杉磯縣投票中心特徵 | 6 |
| 2.2 需求分析 | 7 |
| 2.2.1 研究和重點區 | 7 |
| 2.2.2 數據層 | 16 |
| 2.3 設施評估 | 22 |
| 2.3.1 利益相關方的參與 | 22 |
| 2.3.2 現場評估-桌面審查 | 25 |
| 2.3.3 現場審查/地面調查 | 27 |
| 2.3 投票中心場地適用度工具 | 30 |
| 2.3.1 工具發展過程 | 31 |
| 3.0 公共推廣和合作 | 33 |
| 3.1 VSAP 諮詢委員會 | 33 |
| 3.1.1 場地適用度工具網絡研討會 | 33 |
| 3.2 有效的統計調查和焦點小組 | 33 |
| 3.2.1 焦點小組 | 33 |
| 3.2.2 民意調查 | 34 |
| 3.2.3 結果 | 34 |
| 3.2.4 含義 | 35 |

| | |
|-----------------------|-----------|
| 3.3 全縣社區會 | 36 |
| 3.3.1 合夥組織 | 36 |
| 3.3.2 語言協助 | 36 |
| 3.3.3 第一輪社區參與 | 39 |
| 3.3.4 第二輪社區參與 | 42 |
| 3.3.5 結果 | 42 |
| 4.0 洛杉磯縣投票中心建議 | 43 |
| 4.1 推薦模式：生活/工作 | 43 |
| 4.2 推薦的郵寄投票投遞地點 | 44 |
| 4.3 推薦的投票中心設施 | 45 |
| 4.4 未來選擇投票中心的步驟 | 60 |

APPENDICES

| | |
|-------------------|--|
| Appendix A | Methodology for Vote Center Dimension |
| Appendix B | Methodology for Demand Analysis |
| Appendix C | VSAP Advisory Committee and Technical Advisory Committee |
| Appendix D | Key Findings for Focus Groups and Surveys |
| Appendix E | Partner Questionnaire and Invitation Letter-Round One |
| Appendix F | Partner Questionnaire and Invitation Letter-Round Two |
| Appendix G | Methodology for Language Access |
| Appendix H | Community Meetings Round One Outcomes |
| Appendix I | Recommended Vote by Mail Drop-off Locations |
| Appendix J | Recommended Vote Centers |
| Appendix K | Vote Center and Vote by Mail Drop-off Database- Metadata |



1.0 加州選民選擇法案 (VCA)

為了增加加利福尼亞州的選民投票人數，本州正在進行前所未有，重新定義民眾投票體驗的努力。為了滿足加利福尼亞州複雜地域內多樣合格選民的需求，本州意識了為選民提供更靈活更現代體驗的必要，以及更多的方式、時間和地點選擇。加州選民選擇法案(參議院第 450/VCA 法案)是為了全州促進這一變化所制定的。本文件介紹洛杉磯縣將如何實施 VCA 以創新改變 2020 年總統大選的選民體驗。

1.1 概述

加州選民選擇法案 (VCA) 為全州提供各縣發展現代投票系統的基礎，由更大的靈活和便利性擴展投票經驗，並給洛杉磯縣包括以下基本要素的新體驗：

- 郵寄選票投遞地點在選舉日前29天即可使用。
- 在選舉日前10天開放投票站，延長早期親自投票的期間。
- 讓選民在他們所在縣內的任何投票地點投票。

為了成功執行新的投票模式，全州各司法轄區仔細考慮了現有的條件和流程，尤其是投票科技、預算限制、投票地點與社區參與方面上的問題。出於這些考慮，洛杉磯縣政府發展了一個結合許多改變人們投票並創新選民投票體驗的現代化方式。

1.2 全民投票解決方案

為了在洛杉磯縣實現《加州選民選擇法案》，洛杉磯記錄登記官/縣書記員 (Los Angeles Registrar-Recorder/County Clerk, 或 RR/CC) 宣布了一項稱為“全民投票解決方案”(VSAP)的計劃。此計劃將把洛杉磯縣的選民置於便捷且安全的投票體驗。

VSAP 項目團獲得了非營利組織、學術專家、合格登記選民以及私營顧問的建議。通過諮詢小組、調查、焦點小組和科技分析的結合，RR/CC 開創

了引領滿足州方和地方規定及選民需求的新投票系統，並確保民眾信任的複雜先例。

1.2.1 新的洛杉磯縣選民體驗

自項目開始以來，洛杉磯縣政府就一直鼓勵公眾互動。從以人民為中心的設計起，這過程含有來自不同背景選民的需求和反饋，用於告知新選票標記工具的特定科技設計元素。在整個項目中，民眾將繼續參與幫助確定潛在投票中心的位置，並貢獻發展令人興奮的新選民體驗。

選票標記工具

選票標記工具 (BMD) 是個取代了 InkaVote 系統的新取票方法。該設備包括一個易於使用的現代調節觸摸顯示屏。選民可用 13 種語言閱讀或聆聽選票，而內置耳機為所有人提供無障礙的個人投票體驗。包括了字體大小、顏色、對比度和屏幕斜度調整等功能提供獨立的投票體驗，而集成的票箱保護了選民的隱私。BMD 是不接 Internet 或任何其他網絡的獨立設備。輸入投票選項之後，BMD 會打印一張選民可在投票前核實的紙張選票。該選票將會安全地存儲在設備內的集成票箱中，由此省了將紙票投到 BMD 外的中央投票箱的額外步驟。

互動選票樣本

選民可以隨時隨地使用移動設備或電腦查看並標記選票。在做出選擇後，互動選票樣本 (ISB) 會生成投票證。選民可打印或將此投票證保存在移動設備上，以加快在投票中心的現場投票過程。BMD 具有內置的 QR 碼閱讀器，讓選民能夠掃描投票證並輸入選票。然後，選民可在投票前驗證或更改選擇。

電子選民名單

電子選民名單將使選民可在任何洛杉磯縣投票中心地點投票。電子選民名單取代了投票中心工作人員用於實時核實選民登記資格的印刷選民名單。電子選民名單將顯示任位選民是否已在縣內任何地方投了票以防止多地投票。此設備將啟用有條件的選民登記，使人可在同一天進行登記和投票。

改善郵寄投票方式

於 2018 年 11 月啟動的新全面投票設計有大字體和更清晰的說明，以增加“郵寄方式投票”(VBM)的便利性。洛杉磯縣選民可以免資郵寄 VBM，亦可在選舉日前 29 天通過全縣任何方便的開放 VBM 票箱地點投下選票。任何投票中心也將在投票期間接受 VBM 投票。

延長投票期間

選舉中心將在選舉日 10 天前開始服務，讓選民有兩個週末的時間去任何洛杉磯縣投票中心投票。投票中心每天至少開放 8 個小時。必要時，移動和彈式投票中心也可在投票期間內提供更多的投票機會。

投票中心地點

投票中心取代了投票站，因此選民不必去家邊附近的指定投票站。投票中心模式讓選民享有選舉日前 10 天內可在他們居住、工作、就學、購物或娛樂的地點參加投票的靈活性。投票中心將處於不同的設施中，例如購物商場、就業中心、學校、社區藝術和文化中心、娛樂設施、公共建築和宗教場所。

1.3 投票中心條件

任何影響本州公民參與程度和質量的突破性大規模計劃必須有建立品質標準與確保理想選民體驗的指南。VCA 的規定促進州級簡化和地區級個性化的體驗。為了實現這目標，《選民選擇法案》根據人口密度為各轄區制定了具體要求。以下規定適用於洛杉磯縣。

1.3.1 洛杉磯縣的選民選擇法案規定

郵寄方式投票

VCA 意識到 VBM 選票和投票地點對於提高選民的可達性是至關重要的，特別是住在農村區或經常旅行及在外縣工作的選民。VCA 通過以下規定提升郵寄方式投票：

- 所有註冊選民在2024年之前都將收到郵寄方式投票(VBM)的選票。那時前，住在離投票中心30分鐘以上的選區選民，或者投票中心離前投票站超過15英里的選民將會收到VBM選票。
- 所有住在部分處於洛杉磯縣立法或眾議會境內並也進行選舉的選區選民都將收到郵寄方式投票選票。
- 安全、方便、盡量靠近公共交通路線、有上鎖投票箱的遞票站。
- 每管轄區至少有兩個遞票站；或
- 每管轄區必須為每15000名區內永久VBM登記選民設置至少一個遞票站
- 遞票站必須在選舉日當日至少28天前開始保持正常工作時間開放。
- 每管轄區應須有至少一個方便安全，每天至少12個小時(包括正常工作時間)的可用外部票箱。

投票中心的通行性

與加州其他縣區比起來，洛杉磯的地域多樣地域、人口密度和日常活動對投票地點有更高的需求。VCA 通過建立基於人口的規定來應付投票中心的需求。洛杉磯縣的必要規定包括：

- 登記的選民必須能在合理的時間內抵達投票中心。
- 每個至少有1000名登記選民的城市必須設置至少一個投票中心。
- 在選舉日及其前三天，必須為每7500名登記選民設置至少一個投票中心。
- 在選舉日及其前十天，必須為每30000名登記選民設置至少一個投票中心。

VCA 提供確保全縣平均分配投票中心的指導，並擁有可供殘障人士使用的投票設備。確定投票中心地點的最低要求包括：

- 靠近公共交通
- 靠近人口中心
- 靠近低收入社區



-
- 無障礙和免費停車場
 - 選民必須乘車或公共交通工具的距離與時間

1.3.2 洛杉磯縣運行條件

除了州政府的規定之外，洛杉磯縣並制定了相關設施規模、電力需求、網絡連接、ADA 服務、語言服務與孤立社區納入等其他投票中心標準。PlaceWorks 對於潛在投票中心位置進行優先排序，以及確定未達到這些目標的設施應用了這些標準。本報告以下的部分描述了在選擇投票中心地點時會如何應用這些州政府規定和運行條件。

2.0 投票中心安置項目

從 2020 年總統大選起，洛杉磯縣將以靈活、選項驅動的投票中心代替投票站改變選民的體驗。為了實現這一目標，洛杉磯記錄登記官/縣書記員 (RR/CC) 與 PlaceWorks 合作進行地理空間分析、現場評估和社區參與活動。這項合作令我們選擇最符合州政府和當地規定，並同時滿足複雜選民需求的可行投票中心地點。

2.1 洛杉磯縣投票中心特徵

洛杉磯縣由建立針對洛杉磯縣選民的定制體驗，以及提高投票中心品質超越了 VCA 的規定和考慮項目。

洛杉磯縣鼓勵體能或意識受限的人士參與公民活動，並知投票中心設施必須容納這些選民。為了實現此目標，RR/CC 已採用以下《美國殘人法案》(ADA) 的規定確定合適的設施：

- 從街道/公共交通或停車場到前門的ADA無障礙通道
- 現場ADA專屬停車位
- 32英寸寬的門口
- 沒有妨礙輪椅通行的內部障礙

Figure 1. 大型投票中心佈局示例

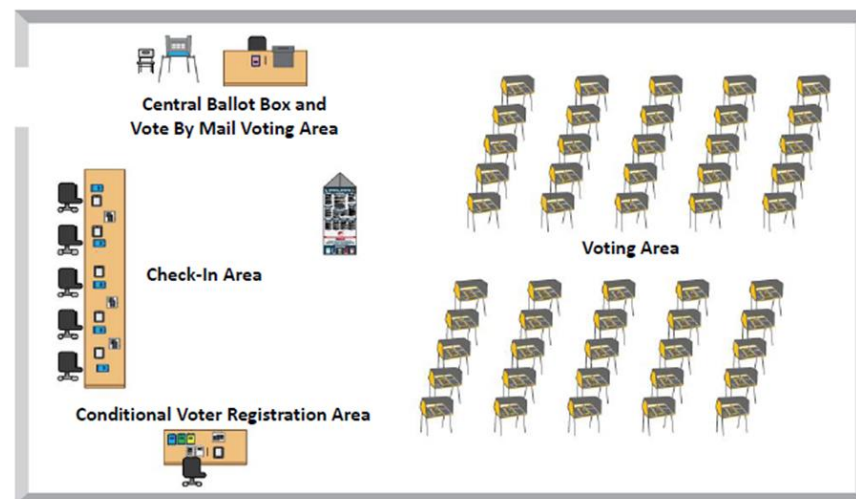

設施大小和組成

最能滿足選民需求的設施規模和類型將因區域地理和人口密度而異，但全都具有某些共同的特徵。所有投票中心將包含六個不同的區域：

- 選民線/排隊區
- 報到區
- 選票標記工具區
- 郵寄投票方式區

依照當區的人口需求和設施的可用性，投票中心可按投票中心設施的選票標記工具 (BMD)、電子選民名單的容量以及相關的空間需求分為小型、中型或大型。表 1 顯示項目研究人員用於確定設施能否足夠容納管轄區投票人口的參數。圖 1 展示一個大型投票中心的示例佈局。有關完整規模大小的方法，請參閱附錄 A。

Table 1. 投票中心規模

| 投票中心規模 | 所需平方英尺 | BMD 數量 |
|--------|--------|--------|
|--------|--------|--------|



| | | |
|---------------------|--------------------|---------------|
| Small | <1,999 | <10 |
| Small/Medium | 2,000-2,449 | 10 |
| Medium | 2,450-3,849 | 30 |
| Large | >3,850 | 50 |

RR/CC 使用這些州政府和運行規定以及考慮因素進行複雜的數據分析得出可量化的指標，據此可評估設施並選它為可能的投票中心。

2.2 需求分析

確定最合適的投票中心地點需要一個強大，數據驅動的流程。該流程將結合州政府和當地的規定以及其空間和社會經濟狀況，並同時預測人民的行為和習慣。投票中心安置項目(VCPP)以基於空間的需求分析為中心，確保投票中心和郵寄投票方式遞票箱的地點在整個縣內平均分配。

2.2.1 研究和重點區

洛杉磯縣含有 88 個城市和 2600 平方英里以上的非建制地區。本縣的 1000 萬居民大多數住在建制地區的城市裡，約 100 萬居民居住在非建制地區。為了確保全縣社區在選票中心的分佈中有公平的代表權，並更細度地檢查條件，本縣曾劃分為基於社區的研究區域，隨後又指為區域重點區。所有科技分析均在研究區域級進行；重點區僅用於確定社區會議的公平分配。

這些地理邊界是通過基於 GIS 的流程開發的。該流程考慮了現有的轄區界限，例如行政區、市界限、縣規劃區、人口密度和分佈。最初定義了總共 189 個研究區，但後來由於併入 City of Santa Clarita 而取消了一個非建制社區，使最終研究區總數達到 188 個。研究區界限如圖 3 所示。

方式

確定研究區的過程從劃分每個建制城市給單個研究區開始。人口超過 15 萬的城市被分為兩個或多個研究區，以在研究區之間有更均勻的人口分佈。

以下每大城市根據其總人口分為某數研究區：

- City of Los Angeles: 43個研究區
- City of Long Beach: 5個研究區
- City of Glendale: 2個研究區
- City of Santa Clarita: 2個研究區
- City of Lancaster: 2個研究區
- City of Palmdale: 2個研究區
- City of Pomona: 2個研究區
- City of Torrance: 2個研究區
- City of Pasadena: 2個研究區

本縣非建制社區的研究區是由人口密度和地理位置所決定的。每個非建制地區的考慮因素如下：

- 將偏遠、人口稀少的社區融入最近的城市研究區。
- 把行政區和/或人口眾多的偏遠社區各自劃分為單獨的研究區。任何人口超過15萬的社區將像大城市被分成兩個研究區。
- 根據社區名、地理位置、人口分佈和統計，將人口稀少的相鄰社區分組成團。
- 每個研究區都有表2所示的專屬編號。



Figure 2. 研究區方法

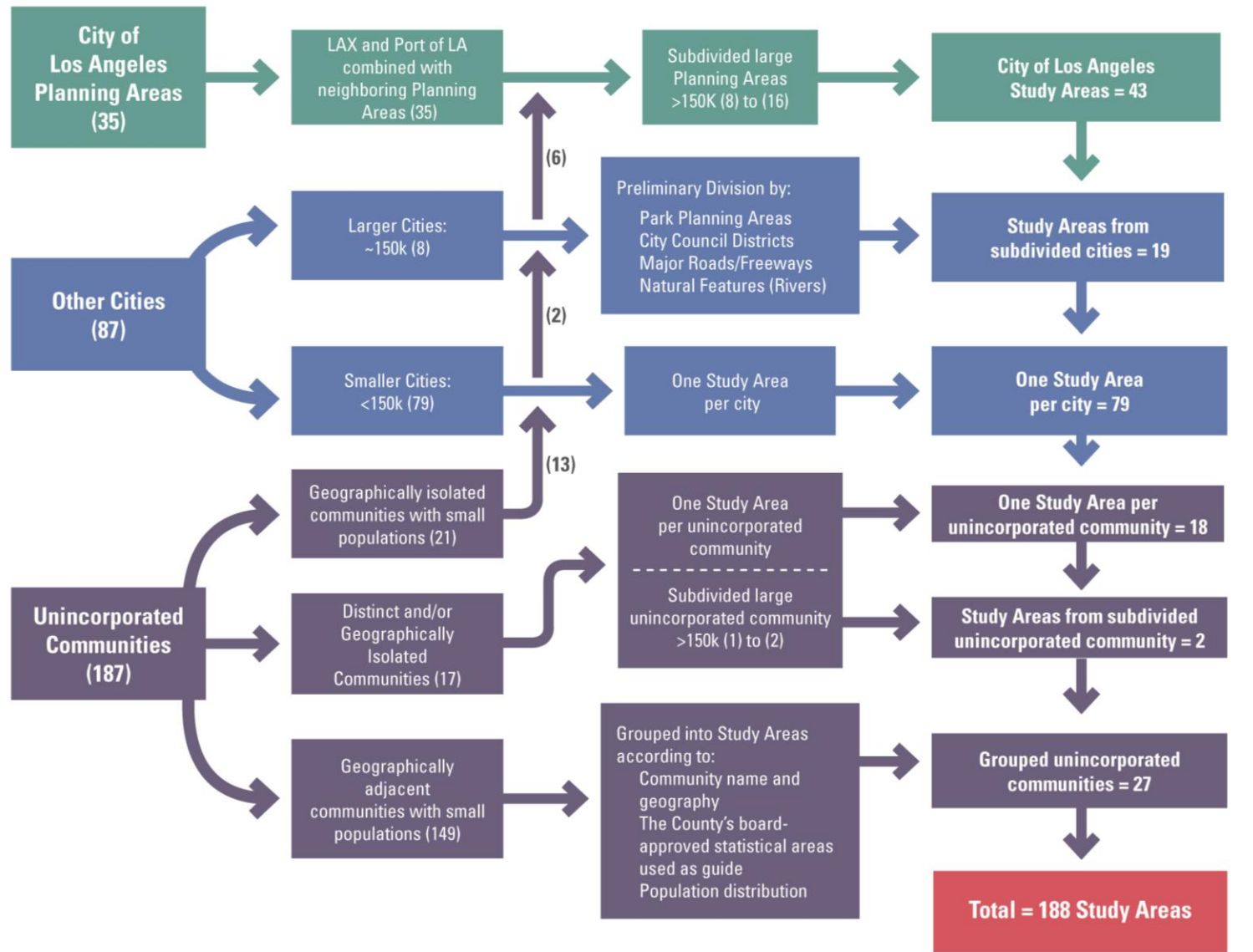

Figure 3. 北縣研究區

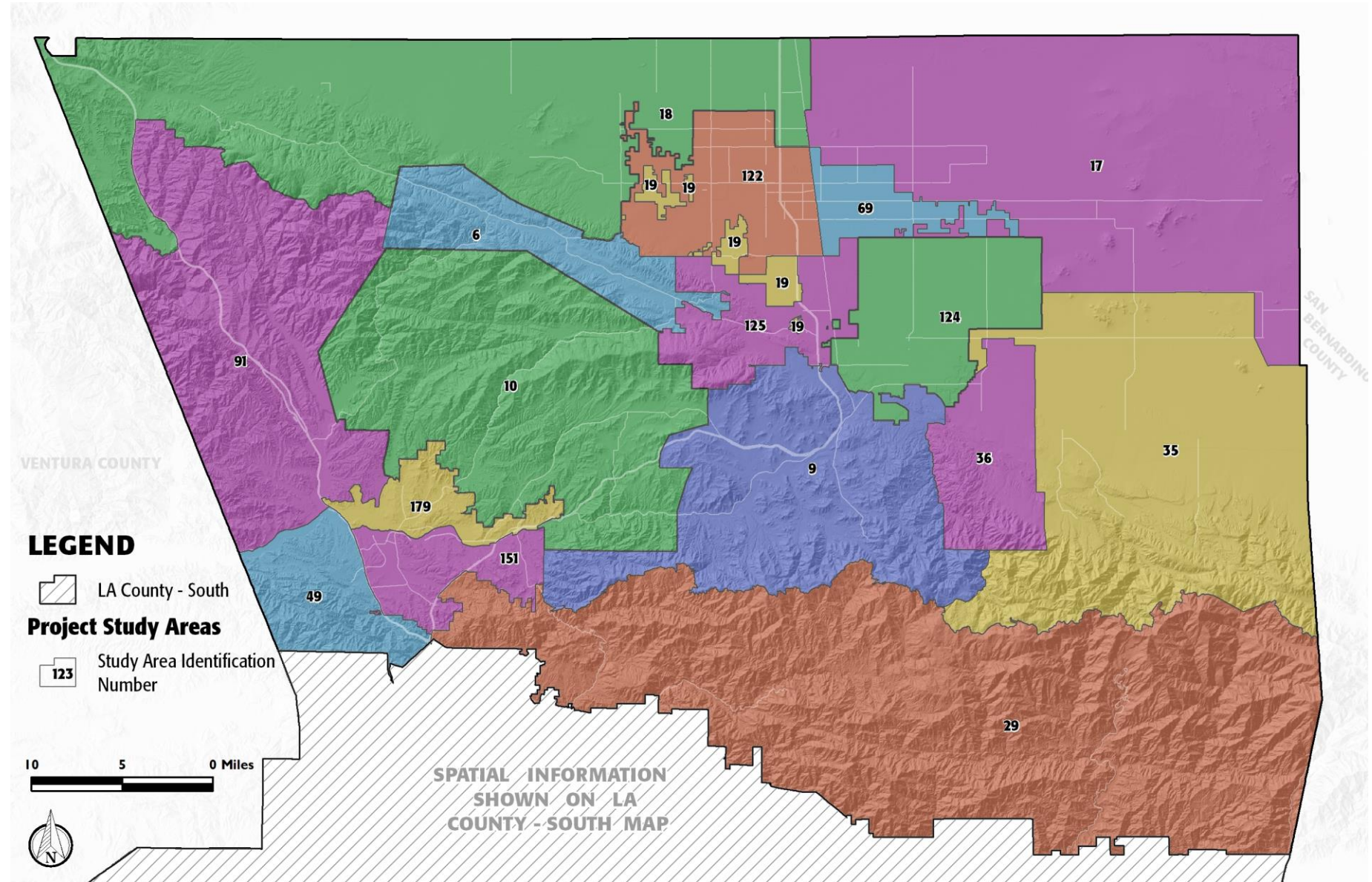



Figure 4. 南縣研究區

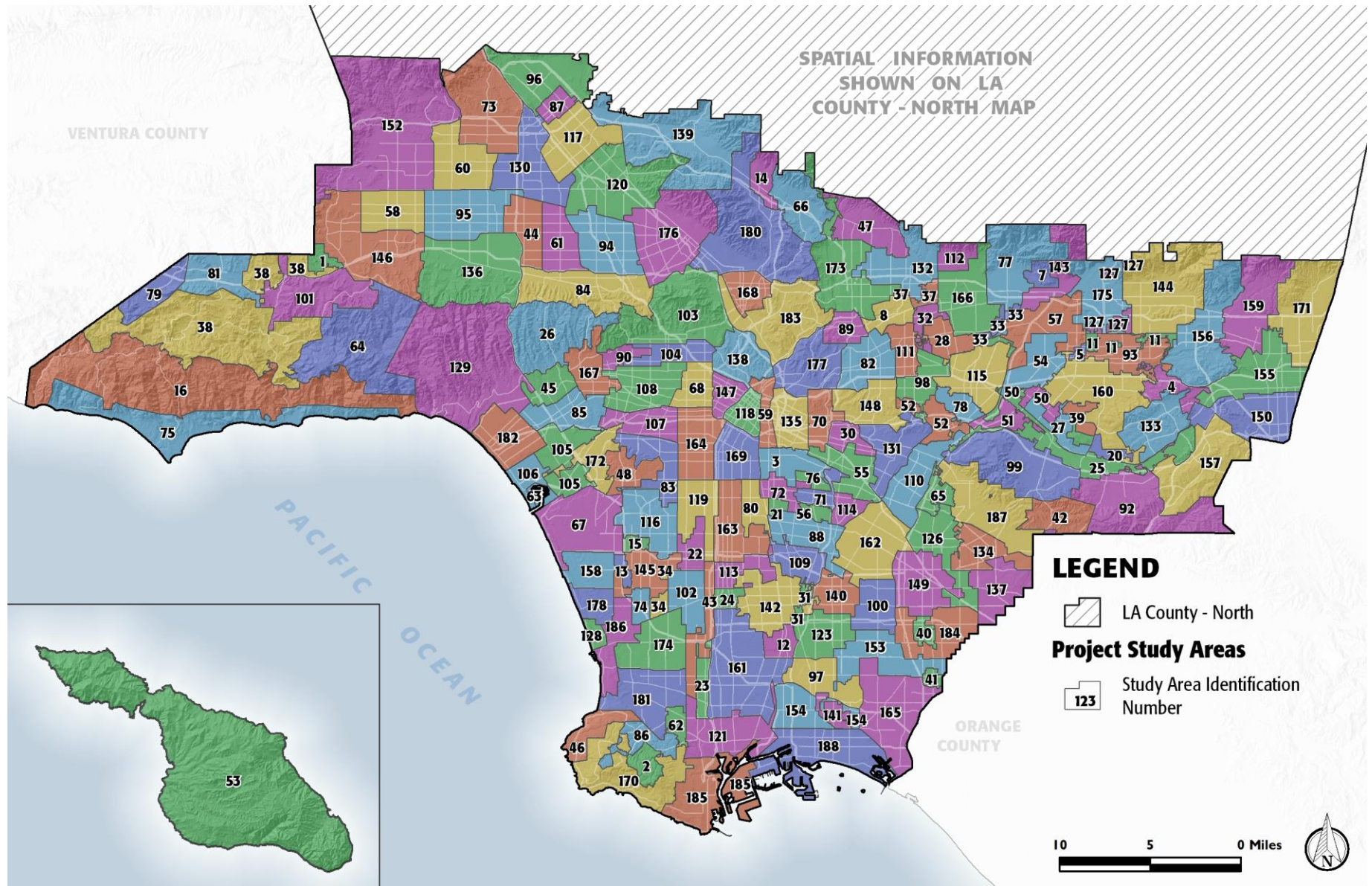

Table 2. 研究區圖標

| 編號 | 研究區名 |
|----|---|
| 1 | City of Hidden Hills |
| 2 | City of Rolling Hills |
| 3 | City of Vernon / Uninc. Vernon |
| 4 | Unincorporated Covina - San Dimas |
| 5 | Unincorporated Covina Islands |
| 6 | Unincorporated Leona Valley-Lake Hughes |
| 7 | City of Bradbury / Uninc. Bradbury |
| 8 | City of San Marino |
| 9 | Unincorporated Acton/ Uninc. South Antelope Valley |
| 10 | Unincorporated Agua Dulce - Angeles National Forest- Canyon Country |
| 11 | Unincorporated Charter Oak Islands |
| 12 | Unincorporated Compton |
| 13 | Unincorporated Del Aire |
| 14 | Unincorporated La Crescenta - Montrose |
| 15 | Unincorporated Lennox |
| 16 | Unincorporated Malibu |
| 17 | Unincorporated Northeast Antelope Valley |
| 18 | Unincorporated Northwest Antelope Valley |
| 19 | Unincorporated Quartz Hill -Lancaster |
| 20 | Unincorporated San Jose Hills |
| 21 | Unincorporated Walnut Park |
| 22 | Unincorporated West Athens-Westmont |
| 23 | Unincorporated West Carson |
| 24 | Unincorporated West Rancho Dominguez |
| 25 | City of Industry |
| 26 | City of LA - Bel Air - Beverly Crest/ Uninc. Hollywood Hills |
| 27 | City of La Puente |

| 編號 | 研究區名 |
|----|---|
| 28 | City of Temple City |
| 29 | Unincorporated Angeles National Forest |
| 30 | Unincorporated East Los Angeles - Southeast |
| 31 | Unincorporated East Rancho Dominguez |
| 32 | Unincorporated East San Gabriel - Arcadia |
| 33 | Unincorporated Monrovia |
| 34 | Unincorporated Hawthorne - Alondra Park |
| 35 | Unincorporated Lake Los Angeles - Pearblossom - Liano - Valyermo |
| 36 | Unincorporated Littlerock |
| 37 | Unincorporated San Pasqual - East Pasadena |
| 38 | Unincorporated Santa Monica Mountains - Triunfo Canyon |
| 39 | Unincorporated Valinda |
| 40 | City of Artesia |
| 41 | City of Hawaiian Gardens |
| 42 | City of La Habra Heights |
| 43 | City of LA - Harbor Gateway |
| 44 | City of LA - Van Nuys - North Sherman Oaks |
| 45 | City of LA - Westwood / Unincorporated Sawtelle VA Center |
| 46 | City of Palos Verdes Estates |
| 47 | Unincorporated Altadena |
| 48 | Unincorporated Ladera Heights / View Park - Windsor Hills |
| 49 | Unincorporated Stevenson - Newhall Ranch |
| 50 | Unincorporated Bassett - West Puente Valley |
| 51 | Unincorporated Pellissier Village - Avocado Heights |
| 52 | Unincorporated Sunrise Village - South San Gabriel - Whittier Narrows |
| 53 | City of Avalon - Channel Islands North |
| 54 | City of Baldwin Park |



| 編號 | 研究區名 |
|----|--|
| 55 | City of Commerce |
| 56 | City of Cudahy |
| 57 | City of Irwindale |
| 58 | City of LA - Canoga Park - Winnetka |
| 59 | City of LA - Central City North |
| 60 | City of LA - Northridge |
| 61 | City of LA - Valley Glen - North Sherman Oaks |
| 62 | City of Lomita |
| 63 | Unincorporated Marina del Rey |
| 64 | Unincorporated Topanga Canyon - Topanga |
| 65 | Unincorporated West Whittier - Los Nietos |
| 66 | City of La Canada Flintridge |
| 67 | City of LA - Westchester - Playa del Rey - Los Angeles International Airport |
| 68 | City of LA - Wilshire - Koreatown |
| 69 | City of Lancaster - Eastside |
| 70 | Unincorporated East Los Angeles - Northwest |
| 71 | City of Bell |
| 72 | City of Huntington Park |
| 73 | City of LA - Granada Hills - Knollwood |
| 74 | City of Lawndale |
| 75 | City of Malibu |
| 76 | City of Maywood |
| 77 | City of Monrovia |
| 78 | City of South El Monte/ Uninc. El Monte - Whittier Narrows |
| 79 | City of Westlake Village |
| 80 | Unincorporated Florence-Firestone |
| 81 | City of Agoura Hills |
| 82 | City of Alhambra |

| 編號 | 研究區名 |
|-----|---|
| 83 | City of LA - Baldwin Hills - Leimert - Hyde Park |
| 84 | City of LA - Sherman Oaks - Studio City - Toluca Lake - Cahuenga Pass / Uninc. Universal City |
| 85 | City of LA - West Los Angeles |
| 86 | City of Rolling Hills Estates / Unincorporated Westfield |
| 87 | City of San Fernando |
| 88 | City of South Gate |
| 89 | City of South Pasadena |
| 90 | City of West Hollywood |
| 91 | Unincorporated Castaic |
| 92 | Unincorporated Rowland Heights |
| 93 | City of Covina |
| 94 | City of LA - North Hollywood - Valley Village |
| 95 | City of LA - Reseda - West Van Nuys |
| 96 | City of LA - Sylmar |
| 97 | City of Long Beach Central |
| 98 | City of Rosemead |
| 99 | Unincorporated - Hacienda Heights - Whittier |
| 100 | City of Bellflower |
| 101 | City of Calabasas |
| 102 | City of Gardena |
| 103 | City of LA - Hollywood - North |
| 104 | City of LA - Hollywood - South |
| 105 | City of LA - Palms - Mar Vista - Del Rey |
| 106 | City of LA - Venice |
| 107 | City of LA - West Adams |
| 108 | City of LA - Wilshire - West |
| 109 | City of Lynwood - Uninc. Lynwood |
| 110 | City of Pico Rivera |

| 編號 | 研究區名 |
|-----|--|
| 111 | City of San Gabriel |
| 112 | City of Sierra Madre |
| 113 | Unincorporated Willowbrook |
| 114 | City of Bell Gardens |
| 115 | City of El Monte |
| 116 | City of Inglewood |
| 117 | City of LA - Arleta - Pacoima |
| 118 | City of LA - Central City |
| 119 | City of LA - South Los Angeles |
| 120 | City of LA - Sun Valley - La Tuna Canyon |
| 121 | City of LA - Wilmington - Harbor City / City of LA Port of Los Angeles |
| 122 | City of Lancaster - Westside |
| 123 | City of Long Beach North |
| 124 | City of Palmdale - Eastside / Uninc. South Antelope Valley |
| 125 | City of Palmdale - Westside |
| 126 | City of Santa Fe Springs |
| 127 | Unincorporated Azusa |
| 128 | City of Hermosa Beach |
| 129 | City of LA - Brentwood - Pacific Palisades |
| 130 | City of LA - Mission Hills - Panorama City - North Hills |
| 131 | City of Montebello |
| 132 | City of Pasadena - Eastside / Uninc. Kinneloa Mesa |
| 133 | City of Walnut |
| 134 | Unincorporated South Whittier - East La Mirada |
| 135 | City of LA - Boyle Heights |
| 136 | City of LA - Encino - Tarzana |
| 137 | City of La Mirada |
| 138 | City of LA - Silver Lake - Echo Park - Elysian Valley |

| 編號 | 研究區名 |
|-----|---|
| 139 | City of LA - Sunland - Tujunga - Lake View Terrace - Shadow Hills |
| 140 | City of Paramount |
| 141 | City of Signal Hill |
| 142 | City of Compton |
| 143 | City of Duarte |
| 144 | City of Glendora / Unincorporated Glendora |
| 145 | City of Hawthorne |
| 146 | City of LA - West Hills - Woodland Hills \ Uninc. Canoga Park - West Hills |
| 147 | City of LA - Westlake |
| 148 | City of Monterey Park |
| 149 | City of Norwalk |
| 150 | City of Pomona - Southside |
| 151 | Santa Clarita - South |
| 152 | City of LA - Chatsworth - Porter Ranch / Uninc. Northridge - Canoga Park - Oat Mtn. |
| 153 | City of Lakewood / Unincorporated Lakewood |
| 154 | City of Long Beach West |
| 155 | City of Pomona - Northside |
| 156 | City of San Dimas / Unincorporated San Dimas |
| 157 | City of Diamond Bar |
| 158 | City of El Segundo |
| 159 | City of La Verne / Unincorporated La Verne - Claremont |
| 160 | City of West Covina |
| 161 | City of Carson |
| 162 | City of Downey |
| 163 | City of LA - Southeast Los Angeles |
| 164 | City of LA - Exposition Park - University Park - Vermont Square |
| 165 | City of Long Beach East / Unincorporated Long Beach |



| 編號 | 研究區名 |
|-----|--|
| 166 | City of Arcadia |
| 167 | City of Beverly Hills |
| 168 | City of Glendale - Southside |
| 169 | City of LA - Southeast Los Angeles - North |
| 170 | City of Rancho Palos Verdes |
| 171 | City of Claremont / Unincorporated Claremont |
| 172 | City of Culver City |
| 173 | City of Pasadena - Westside |
| 174 | City of Torrance - North |
| 175 | City of Azusa |
| 176 | City of Burbank |
| 177 | City of LA - Northeast Los Angeles - South |
| 178 | City of Manhattan Beach |
| 179 | Santa Clarita - North |
| 180 | City of Glendale - Northside |
| 181 | City of Torrance - South |
| 182 | City of Santa Monica |
| 183 | City of LA - Northeast Los Angeles - North |
| 184 | City of Cerritos \ Unincorporated Cerritos |
| 185 | City of LA - San Pedro - LA Port of Los Angeles - Uninc. La Rambla |
| 186 | City of Redondo Beach |
| 187 | City of Whittier |
| 188 | City of Long Beach South |

2.2.2 數據層

在建立了研究區之後，關鍵數據層按照 VCA 的指南以及縣政選舉工作人員制定的其他要求確定 2020 年選舉的投票中心應位於何處。鑑於州方和地方兩級都需要廣泛的數據層，每次分析都使用了最準確及最新的數據。VSAP Technical Advisory Committee 和 Advisory Committee 提供了一系列的現狀數據，並輔導其輸入。

每個數據層都需要不同的數據源和獨特的分析方法。這項分析助於研究人員研究社會經濟學、生活/工作、選民和交通因素之間的關係。核查所選數據層的目的是確定 VCA 概述條件的存在和地理分佈與本地的需求。數據層注意事項如表 3 和表 4 所示。有關這方法的詳細說明，請參見附錄 B。

Table 3. VCA 規定數據層

| VCA 的最低投票中心和選票投遞地點要求注意事項 |
|--------------------------|
| • 靠近公共交通 |
| • 乘車/公車到達VC/投票箱的距離和時間 |
| • VC和選票投遞地點附近的交通規率 |
| • 靠近人口中心 |
| • 靠近地理孤立的人群 |
| • 靠近低收入社區 |
| • 靠近殘障選民 |
| • 靠近少數語言群體 |
| • 靠近低車主數的社區 |
| • 靠近未登記的合格選民 |
| • 靠近史上郵寄投票率較低的社區 |

Table 4. 其他洛杉磯縣數據注意事項

| 其他數據注意事項 |
|-----------|
| • 靠近就業中心區 |

- 靠近高選民密度的地區
- 靠近消費地點
- 靠近拼車地點
- 靠近青年人口 (18至24歲)
- 靠近步行街區
- 靠近靠近免費/打折和無障礙停車場
- 靠近已知的阻擋物 (實體、自行車和行人的碰撞熱點)
- 出發點/目的地活躍度

下一節將說明每層用於確定投票中心區域的選擇方法。綜合起來，這些層次影響洛杉磯縣不同社區的選民行為、條件和障礙。

社會經濟標準

孤立地理社區

為了確保所有選民都有平等的投票機會，我們仔細考慮了投票中心與地理孤立的人群的距離。全縣孤立縣內所有合格選民的密度--包括合格未登記選民--已被劃出。市區和孤立社區到縣內人口稠密地區的距離說明了並被用於確保接觸的需求分析。來自 RR/CC 的街道細分數據與合格的選民群體一同用於定義和解決孤立社區的問題。

孤立社區是由以下的街道條件定義：

- 包含1名或更多的合格選民
- 離任何高速公路至少2英里
- 離由2010年人口普查定義的“城市區域”至少2英里

在符合此標準的街道周圍以 0.25 英里的緩衝區創立了幾個不同的區域，並計算了每區的總合格選民分佈和選民密度。與孤立社區的距離分為 0.25 到 1 英里、1 到 5 英里、5 到 10 英里以及超過 10 英里。這些距離用於確保遇到地理障礙的選民可進出投票場所的特殊考慮。



低收入社區

RR/CC 致力於滿足洛杉磯縣各地不同人群的需求，特別是在民主進程中歷來代表性不足的人群。更佳了解這些人群對確定最方便的投票中心地點是至關重要的。

經過審查人口普查街區組和全縣低收入家庭人口百分比的製圖，確定了低收入人群最容易在哪裡投票中心。根據 Department of Housing and Urban Development(HUD)的數據，低收入家庭的定義是全家總收入不超過 80% 平均收入(在洛杉磯縣內是 64300 美元)的家庭。HUD 提供的低收入人口數據和人口普查總數據用於計算每個人口普查街區組的低收入人口百分比。了解這些低收入家庭的住所告訴研究人員在哪裡可以找到這些家庭附近的潛在投票中心。

少數語言群體

為了確保新的投票體驗能夠滿足本縣包括來自 180 多個國家選民的多樣化需求，RR / CC 將以 12 種語言繼續支持此投票中心模式。類為少數語言群體的人口被突出顯示為較高非英語比例的社區。此分析中使用的美國人口普查將少數語言群體定義為說另一種語言但“不太會說”英語的人群。少數語言群體每英畝百分比和密度的計算採用了人口普查顯示的 5 歲及 5 歲以上會說其他語言但英語說得不好的人口數據。

低車主數社區

在計劃投票中心的交通方便性時，理解任何對於移動能力的障礙以及其他的替代運輸方式是至關重要的。低車量社區鄰近程度的分析確定了出入投票中心的潛在挑戰和障礙。需求分析由研究郡中每個人口普查區組中無車輛住房單元的百分比顯出了無車人口比例較高的社區。顯示該百分比的人口普查數據僅用於計算每個街區組每英畝的百分比和密度，而不包括沒有佔住房單元的街區組。

生活/工作標準

選民居住中心

為了靠近選民們居住的地方，而不論他們的社會經濟環境如何獨特，投票中心離人口中心多近均處於需求分析的最前沿。由於全縣人口分佈不均，僅靠人口普查數據無法適當地測量人口中心。儘管人口普查數據可準確反映市區的人口密度，但邊界較大且人口較少的農村區卻無法準確地納入分析範圍。因此，來自合格的選民密度的特定選民數據用於確定了人口中心，並以人口普查指定的地理區域顯示了人口分佈。

每個人口普查組的合格選民都是根據 RR/CC 數據計算得出的，而該數據顯示登記和未登記的合格選民都支持當前和將來的投票模式。為了計算密度，每個人口普查區內的居民區進行了近似代表。這方法排除了本縣北部和西部大塊組中沒有合格選民(每英畝少於 0.25 個合格選民)的地區，同時仍然考慮人口稀少地區的選民。這種方法可確保需求分析充分包含縣內不同的人口地理區域離人口中心的距離。

靠近就業中心區

投票中心模式使選民可在縣內任何選票中心自由投票，並假設部分選民會在工作地點或通勤路線附近投票。為了分析洛杉磯縣選民的工作地點，研究人員用 Southern California Association of Governments (SCAG)提供的就業數據來分析白天人口。他們繪製了顯示本縣低密度和高密度就業中心區的工作密度圖。

洛杉磯縣陸就業中心的分析採用了交通分析區(TAZ)第 1 級的就業數據以計算每個 TAZ 的工作密度。

Santa Catalina Island 就業中心的分析通過了縱向起源目的地就業統計(Longitudinal Origin-Destination Employment Statistics, 或 LODES)將數據匯總到人口普查區級以計算工作密度。

選民標準

殘障選民

洛杉磯縣的新投票系統旨在確保所有選民都能完全使用投票設備，確保投票中心符合 ADA 的無障礙規定，以及方便殘障選民到達和使用。從 2016 年美國社區調查得到的數據可知 16 歲及上的殘障人數，以及每個人口普查區的殘人百分比和密度。由此繪製了本縣每個人口普查區的殘障人口百分比，並識別了殘人比例較高的社區，以便研究人員可在這些選民居住的地方附近積極尋求投票中心。

未登記的合格選民

RR/CC 致力於包納當前登記的選民，同時注意未來選民的需求。把這種思想納入確定投票中心的地點，將以便捷的方式和有效的流程改善及提高選民的參與度，而隨著時間減少投票障礙。

合格投票但尚未登記選民分佈範圍的分析使用了 RR/CC 數據以繪製每個普查區組街道級中未登記合格選民的密度。這項分析僅限處在街段周圍四分之一英里緩衝區內且有至少一名未登記合格選民的街區組。這種方法排除了位於本縣北部和西部沒有未登記選民的大型街區，同時仍考慮這些人口稀少地區內的未登記選民。

低郵寄投票率

為了支持 VCA 在全州範圍內增加郵寄投票量的目標，確定史上 VBM 使用率較低的社區並確保它們有方便的 VBM 投遞票箱而仍可到達投票中心是很重要的。這將擴展投票選擇，同時支持他們對親自投票的歷史偏好。

此分析用了 2020 年選舉的市級 VBM 使用量估計這個選民需求標準。

高傾向登記選民

為了確保高傾向選民繼續參與選舉，研究人員對每個街區組的選民密度進行了定位和製圖。該分析圖僅限處在街段周圍四分之一英里緩衝區內且有至少一名高傾向投票選民的街區組。這種方法排除了位於本縣北部和西部

沒有未登記選民的大型街區，同時仍考慮這些人口稀少地區內的未登記選民。

新興選民

這使用限於街段周圍四分之一英里緩衝區內且有至少一名合格選民的街區組分析任何人口普查街區組內的新興選民(15 歲至 17 歲)人數。這種方法排除了位於本縣北部和西部沒有未登記選民的大型街區，同時仍考慮這些人口稀少地區內的未登記選民。

交通運輸標準

公共交通

公共交通是考慮投票中心佈局策略，確保所有選民便利可及性的關鍵因素。低收入社區的人民常常依賴公共交通，而新興選民則對它表現是選擇而不是需要的偏愛。為了了解選民的動向和通往可能地點的障礙，研究人員分析了當前和潛在選民與潛在投票中心以及 VMB 投遞票箱離當地公共交通網絡之間的距離。

來自 Los Angeles Metropolitan Transportation Authority(METRO) 有關所有固定公交路線的數據由根據快於或久於 15 分鐘的頻率間隔將公交站點分為高級或低級。然後，按縣內的公車可及性從優秀分類至無。優秀是離高級公車站四分之一英里步行距離之內的區域。關於其他等級，表 5 顯示了在公車站周圍的簡單緩衝區距離。



Table 5. Transit Access Categories

| | |
|----|-------------------------|
| 優秀 | 離高級公車站 0.25 英里步行距離之內的區域 |
| 良好 | 離高級公車站 0.5 英里步行距離之內的區域 |
| 尚可 | 離低級公車站 0.25 英里步行距離之內的區域 |
| 惡劣 | 離低級公車站 0.5 英里步行距離之內的區域 |
| 無 | 離任何公車站 0.5 英里距離之外的區域 |

交通擁堵和模式

研究人員意識交通方式和通行障礙給投票帶來了挑戰，他們通過繪製每區每英里的道路計數分析交通擁堵和狀況。洛杉磯縣的街道數據被用於計算每個 TAZ 內的總行車里程，而 Esri 提供的數據則用於計算每個 TAZ 的交通總數。每個 TAZ 中的道路總英里除以交通計數總數記錄以助研究人員在確定投票中心地點時避免任何嚴重擁擠的區域。

公共無障礙停車

為了適應參與，選民必須能夠輕鬆出入選定的投票中心，而不會因缺乏指定的停車位而受阻礙，特別是那些需要 ADA 無障礙停車位的人士。研究人員盡量將免費和無障礙停車列為適當投票中心的最重要的條件，以確保選民的方便。

研究人員收集了停車場地數據，進行每個停車場地的適用性密度分析，並也更加重視免費公共停車。該分析描述了本縣公共停車位的密度，但沒有查看 ADA 無障礙空間，因為 ADA 無障礙空間是通過桌面審核過程和投票中心的現場評估來評審的。

Figure 5. 數據層, 第 1 部

故事圖

為了透明度和提供一種易懂易分享的方法來理解複雜的投票中心安置過程，技術顧問研製了用於分析每縣境狀況的數據層的在線故事地圖。這易用的平台還提供了投票中心安置過程中使用的方法、數據源和其他注意事項的摘要。

圖 5 和 6 說明了每數據層的標準需求。較深的顏色表示相應標準的濃度較高。最淺的顏色表示相應標準不存在或非常低的濃度。

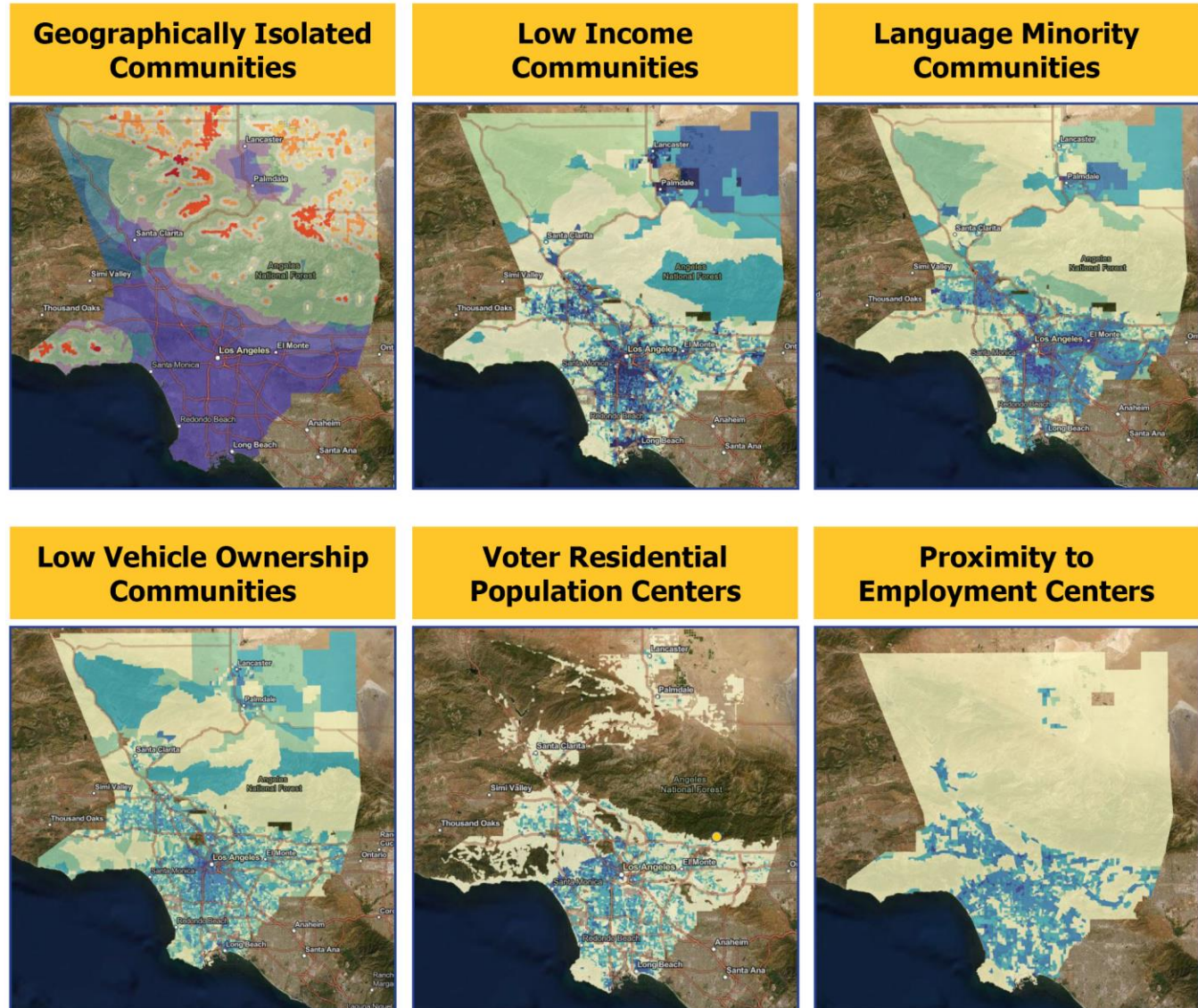
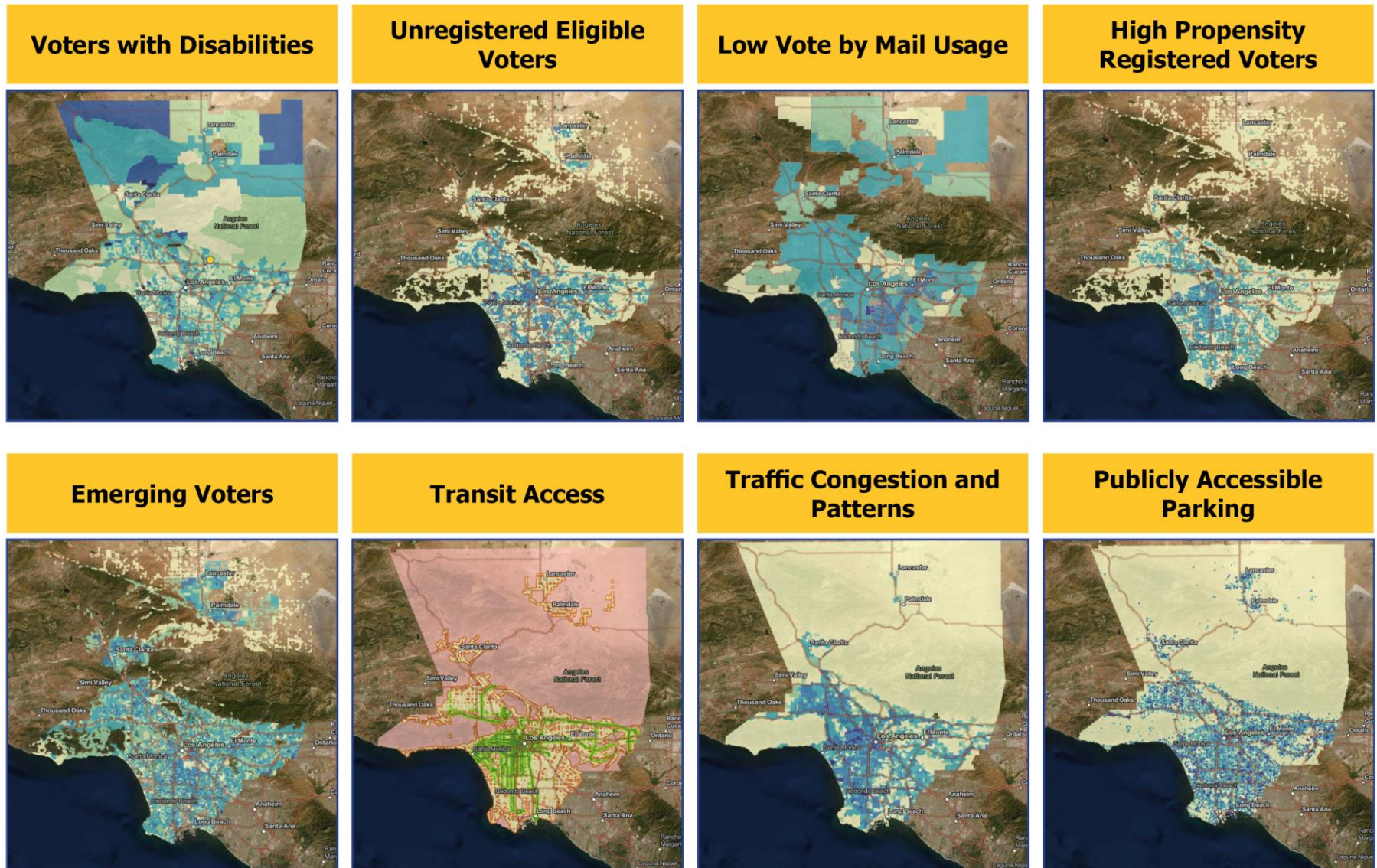



Figure 6. 數據層, 第 2 部



2.3 設施評估

為了確定可能的投票中心設施，PlaceWorks 對近年和史上的投票站進行了廣泛的審查，查看哪些投票中心將成為理想的投票中心。PlaceWorks 還找出了從未用於投票的非傳統設施，也使用了第 2.2.2 節的數據識別從未使用過的其他設施，並評估了其適用性。審查這些設施的過程大約需要八個月的互聯網研究、地理空間分析、電話採訪、現場評估和利益相關方的參與，從而形成一個包含 10000 多個潛力投票中心地點的數據庫。

2.3.1 利益相關方的參與

為了了解更多有關設施狀況的詳細資訊，PlaceWorks 與經常體驗該設施並最熟悉其目前狀況的設施產主、運營商和用戶合作。利益相關者的參與是為了適應利益相關者的偏好和時間。協作採取不同的形式，但是所有的合作都試圖驗證如下的設施條件：

- 營業時間
- 設施聯絡人
- ADA無障礙通行
- 停車場和一般通道
- 設施房間大小
- 安全功能
- 電源和網絡連接
- 正在進行的計劃

市書記員

市書記員對於核實設施狀況發揮了關鍵作用，連接研究人員與設施聯絡人以及吸引公眾參與和鼓勵反饋。PlaceWorks 參加了記錄登記員/縣書記員的年度市秘書峰會，並介紹了包括潛力設施表和相應地圖的重點領域工包。峰會結束後，辦事人員致力於審查定制電子表格並提供反饋，令研究人員以這些表格確定設施場所最初的適用性。

某些市書記員還通過人脈向研究人員介紹了當地的設施經理、業主和其他機構，提供更多有關地產狀況的見解。

公共機構

公共機構在驗證設施狀況上有重大的作用，因為許多可行的設施，例如圖書館、社區中心和市政廳，是公擁的。這些機構與研究人員合作審查了其管轄範圍內所有設施的定制電子表格。在某些情況下，機構負責人能夠驗證所有設施的資訊；在其他情況下，機構人員為研究人員聯繫了設施經理，使他們能收獲一手的見解並協助安排現場訪問。諮詢過此計劃的公共機構包括：

- LA County Animal Care and Control
- LA County Department of Parks and Recreation
- LA County Department of Water and Power
- LA County Department of Workforce Development, Aging and Community Services
- LA County Library
- City of Los Angeles Department of City Planning
- City of Los Angeles Department of Public Works
- City of Los Angeles Department of Recreation & Parks
- City of Los Angeles Public Library
- City of Los Angeles Economic & Workforce Development Department
- School Districts
- Los Angeles County Metropolitan Transportation Authority (Metro)

國際購物中心理事會

RR/CC 和項目研究人員通過策略尋求滿足設施要求的零售設施，並在已聚滿選民的地方以新穎的方式提供誘人且便利的投票環境。確定合適的零售地點是個複雜的過程，需要考慮現有的空缺，公共空間的存在，以及能否聯繫該場地最高權威以交流授權。



為了有關鍵的零售場所接觸，RR/CC 參加了由國際購物中心理事會主辦的西部交易研討會。該活動聚集了房地產行業的領導者，包括對地區房地產趨勢和需求感興趣的房地產經紀人和經理。通過此活動，RR/CC 和 PlaceWorks 接觸了可驗證設施可用性和狀態的主要利益相關者。

通用-VCPP 門戶網絡

投票中心門戶網絡是個讓公眾以交互式地圖評論潛力投票中心位置的公共網基網站。該門戶網站由參與者在地圖上指出的位置標識潛力投票中心，並提供例如設施名稱、聯繫信息、照片和和將是理想地點的功能及理由等詳細消息。參與者還可評論建議的地點，分享對該設施功能和狀態的見解，例如離公共交通的距離、ADA 無障礙通行、營業時間、停車位和條件、感知的安全性以及整個社區的特徵。

Figure 7. VCPP 門戶網絡

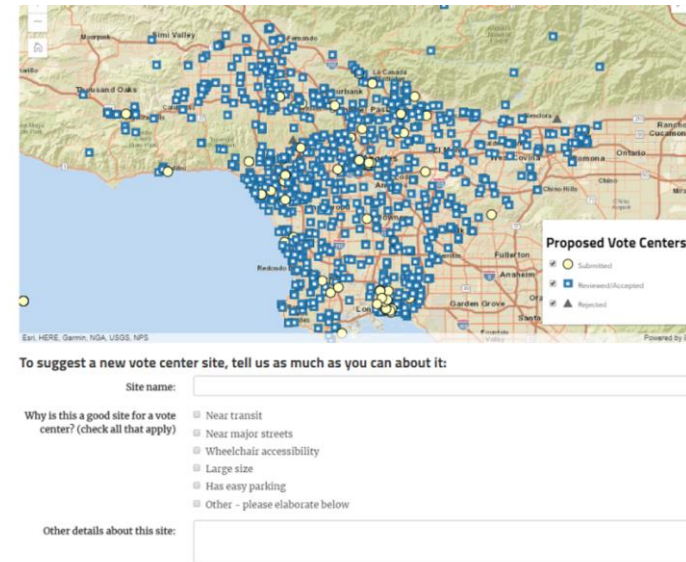

為了鼓勵用戶使用網站，台式電腦、平板電腦和移動設備均可用於輕鬆訪問此門戶。為了創建一個用戶友好、功能齊全、圖形化、邏輯組織的平台，此精心設計的平台可容納所有能力的用戶，並包括如易讀字體、色彩和兼容的交互屏幕閱讀器等易用功能。這門戶讓不慣閱讀地圖的用戶以列表格式下載建議的設施。

門戶網站已翻譯成 13 種語言以支持多文化和多語言的參與：

- Armenian | Հայերեն
- Chinese | 中文
- English
- Farsi | فارسی
- Hindi | हिन्दी
- Japanese | 日本語
- Khmer | ភាសាខ្មែរ
- Korean | 한국어
- Russian | русский
- Spanish | Español
- Tagalog
- Thai | ไทย
- Vietnamese | Tiếng Việt

投票中心安置門戶網站的日期是 2018 年 5 月至 2019 年 3 月。在這 10 個月的期間，PlaceWorks 審查了大約 1700 條公眾提交的評論和建議。

大眾：社區會議

除了通過門戶網站進行在線參與外，RR/CC 並由強大的社區參與活動跟公眾進行了互動，包括在八個月的時間裡舉辦了 67 次會議。本縣範圍的倡議對公眾進行了有關“選民選擇法”和“投票中心安置項目”的教育，同時邀請他們評論投票中心的地點和提出建議。

參加會議的民眾參觀了開放式辦公室，會面了社區組織的代表、技術顧問或縣區工作人員，並接收了指導他們完成各種門戶功能的交互式教程演示。他們亦通過 VCPP 門戶網站或評論卡提供實時建議。社區會議期間收到的評論和建議卡隨後被輸入門戶網站，確保大眾可見所有在社區會議上發表的評論和建議。

會議主持人也分發了帶有門戶 QR 碼的明信片，使參會者可在會議中或在閒暇時間輕鬆通過移動設備訪問門戶。有關社區會議的更多信息，請參見第 3.3 節。

Figure 8. 明信片傳單





2.3.2 現場評估-桌面審查

方式

設施評估的桌面審核階段進行針對潛力站點的在線評估，然後加上電話採訪以實現與設施的首級交互。這階段的分析涉及深入審查和完善現有設施記錄，消除不符合最低要求、重複或不存在的設施。

通過桌面審閱過程獲得的信息被輸入至 **Vote Center** 桌面調查應用程序，(一個 ArcGIS Online 應用程序)，而後由現場研究人員在進行現場設施評估時，用於審閱並驗證設施的詳細資料和聯繫信息。

Figure 9. 桌面審查門戶

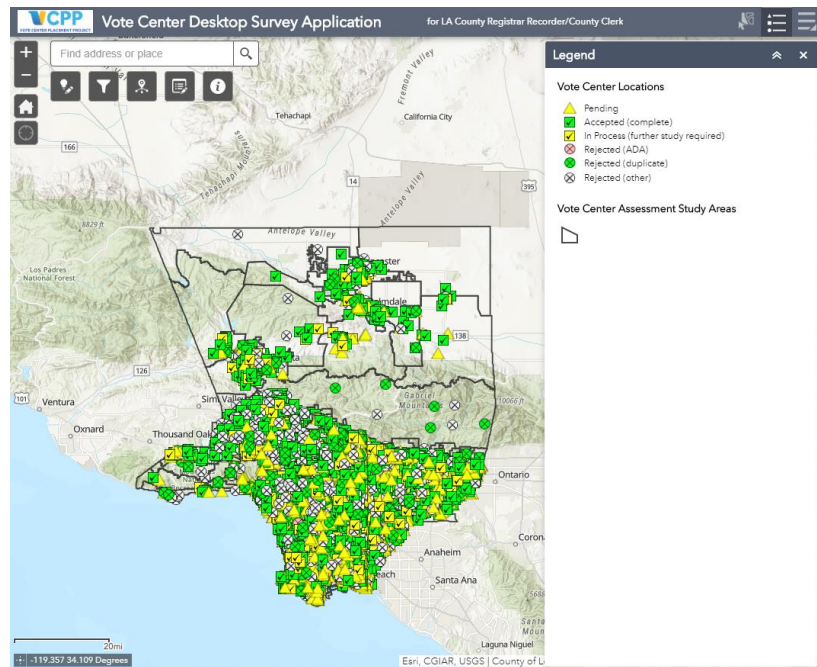

資料審查

桌面審查的第一階段使用網基的地圖繪製工具、公共記錄、縣區 GIS 數據層、當地商業目錄和一般在線研究初步審查和評分每個設施。這項研究的目的是確定設施是否滿足最低要求，是否提升至下一階段的分析，或以“不適合”的原因淘汰該場所。最低要求的考慮因素包括：

- 停車位和地點--ADA無障礙和普通停車位
- 到公交的距離
- ADA 無障礙通行
- 設施狀態 (停業、拆除、變更改用途等)
- 一般營業時間
- 可靠的聯繫資訊
- 多願意參與

電話採訪

滿足初步要求的設施進入下一分析階段：旨在收集其他詳細資料，以確定該點是否願意參與投票中心流程並滿足現場訪問要求的電話採訪。此對話通常介紹《選民選擇法案》和新的投票模式，並為建立設施管理人員和縣區選舉人員之間的必要關係邁出了關鍵的一步。

研究人員介紹了項目目標和目標投票中心的特徵，並試圖填補在桌面審查階段發現的數據空白。由於受訪者經常不太了解網絡連接、空間大小和時間表衝突等細節，研究人員有時無法由電話採訪獲得具體資料。如果設施聯繫人無法提供其他詳細信息，但願意參與，PlaceWorks 會將設施推進到下一分析階段。聯繫人必須在採訪期間確認以下資料：

- 可用房間 (自助餐廳、會議室、體育館等)
- 房間大小 (盡可能平方英尺或尺寸)
- 室內插座的數量
- 網絡和互聯網連接
- 存儲量限

- 阻止ADA無障礙通行的障礙
- 自願參與度

進入下一分析階段的設施接到了第二個以發起現場訪問的電話。研究人員在某些第二次電話中輕鬆安排了現場訪問。在其他情況下，第二次電話聯繫到表示不願意參與的更高層管理人，而此消除了該潛力設施。如果研究人員無法聯絡適當的聯繫人或確認詳細信息及安排現場訪問，他們會對這些設施進行外部評估。

一般規則是向每個設施最多打三次電話，直到聯絡上為止。如果有語音郵箱，則會留言，並常經會以電子郵件嘗試最後一次聯繫。

結果

經過桌面審查和電話採訪後，每設施會被定為以下之一的類別：

- 已接受：滿足最低要求並有興趣成為投票中心的設施。
- 處理中：通過互聯網搜索評估但未有電話訪問評估的設施。
- 待定/未定義：由於達到研究區的目標上限，而未進行審核的地點。
- 已拒絕 (ADA)：設施不符合ADA規定。
- 已拒絕 (重複)：重複或錯誤記錄。
- 已拒絕 (其他)：確定是不適當的地點，原因包括房間大小不足、時間表衝突、不存在的設施，設施不希望參與或未獲夥伴機構和市書記員的認可。

分類為“已接受”或“進行中”的設施進入現場訪問的分析階段。“待定”設施進入存檔。拒絕的設施被歸為不合適。這些地點可能會由ADA改進或願意參與提升適合程度。

研究區基於人口目標結果

研究人員分析了包含 10000 多個潛力設施的 188 個研究區，目的是將列表縮小到 2300 個最合適的場所。利用來自人口和就業中心數據層的資料，研究人員制定了確定如何在全縣內公平分配最終投票中心設施的公式。根據 VCA 基於人口的規定，此公式建立了每個研究區內投票中心的目標數量。

此公式幫助研究人員通過尋找相距不超過四分之一英里的策略把數量縮至 10,000 個設施，同時遵守 VCA 基於人口的規定(請參閱第 1.3.1 節)，確保全縣的投票中心有進行公平投票的機會。

為了超出 VCA 的要求，研究人員將每個研究區的投票中心目標數量乘以 2.2，給 RR/CC 超過所需數量的潛力設施，增加協調選舉與設施可用性時的靈活性。

一旦達到了調整後的研究區目標，就可準備進行“實實在在”確定桌面研究結果(即親自核實這些發現)的設施現場訪問，並提出設施是否符合成為投票中心的最終建議。



2.3.3 現場審查/地面調查

方式

提升到現場審查階段的設施經驗了分析及確認現場條件的現場訪問。研究人員利用這些機會確認研究的準確性，填補數據空缺並辨認任何可能改變地點適用性的意外情況。此階段的目標是確定最適合的設施，提供最終 1,000 個潛力投票中心的建議。審閱人員評估了以下條件：

- 人人暢道通行
- 內部欄柵的存在
- ADA指定停車位
- 足夠的房間大小和存儲空間
- 電力和電容量
- 安全的網絡連接

在六個月內，現場研究組訪問了洛杉磯縣內 2,300 家的設施。平均而言，研究人員在每個設施上花了 15 至 30 分鐘，行駛了大約 20000 英里，最終估計花了 4000 小時來評估設施。

排程

研究人員在訪問場地和進行現場評估之前會打電話提前通知設施產主與管理員。一種新開發的在線計劃工具跟踪了與 2000 多處設施溝通和協調訪問的工作。

必要時，PlaceWorks 與市書記員及校區管理員合作安排評估計劃，以適應當天的節目和員工日程。市書記員通常發送了提醒，確認聯繫信息以及在某些情況下協助訪問設施幫助促進對話。

PlaceWorks 試圖最大程度地減少現場訪問對日常操作、節目與計劃的干擾，並盡可能滿足設施的要求。

如果設施沒有正常的營業時間，現場訪問是在期與設施管理部門聯繫的普通營業時間內策略進行的。此方法對聯絡在平日很難聯繫上的宗教場所管理員是特別重要的。

如果審閱人員在第三次致電或電子郵件後無法與設施聯絡，則進行外部評估。外部評估僅限於確認停車場和 ADA 無障礙通行性質，但通常會用桌面審閱分析階段收集到的數據加以補充，且無論如何進行了現場訪問。

數據採集

為了有效地收集現場簡化的數據，研究人員使用了如 Survey123 和 Workforce for ArcGIS 等的定制網基工具。它們相互兼容任何配備手機連接或網頁瀏覽器的設備。這些創新工具使研究人員能夠：

- 為個別研究人員安排實地考察
- 查看分配的現場訪問
- 根據預定設施的距離規劃行車路線
- 完成設施評估表
- 記錄設施說明
- 拍攝並存儲設施照片

評估標準

在現場中，研究人員的工作重點是填補桌面審閱過程尚未確認的數據空缺，並注意與任何桌面研究結果不一致的變化。ADA 無障礙通行的評估標準基於美國司法部製定的 ADA 投票場所核對表。以下地點特徵經過了仔細的評估：

1. 停車

- 現場停車位的位置和數量 (一般和ADA)
 - ADA 停車位應在最靠近無障礙入口的通道旁。
- ADA停車地面
 - ADA停車位必須在穩定、牢固、防滑的地面上，並且沒有寬大的裂縫或破碎的路面。
- ADA停車位的斜度 (平面和橫坡)
 - 任何方向的斜度均應小於2.08%。
- 乘客上下車區
 - 如果有多個乘客下車區，則至少其中一個必須是無障礙下車區。

2. 從最近的無障礙停車場到主要入口的無障礙通道

- 削緣點和主要缺陷
- 坡道: 斜度和斷層
 - 坡道必須符合坡度、寬度、平台、扶手和邊緣保護規定。
 - 坡道必須在其底部、頂部以及更向的地方有個水平著陸點。
- 沿路地面
 - 必須是穩定、牢固、防滑的地面。
- 高度突變或突出物
 - 路線必須沒有突變斜度、台階、門檻或陡峭的人行道。
 - 任何人行通道上頂方的物體必須高於80英寸，並過頂低於12英寸。

- 室外突出物包括安裝在牆上或柱子的標誌，以及低垂的樹枝。
- 室內突出物包括滅火器、壁掛陳列櫃、開放式樓梯，出口標誌、高架標誌、標語和拱形門道。

• 其他注意事項

- 無障礙通道的寬度必須是36英寸，且無台階或無坡道的路緣。
- 如果無障礙通道上有無法緩解的特徵，則應選擇和評估替代通道。
- 如果最近的停車場位不直接相連設施，則不評估從停車場出發的路徑。

3. 最近的公車站到主要入口的無障礙通道

- 削緣點和主要缺陷
- 無障礙坡道斜度
- 沿路地面
- 任何高度突變
- 其他有關沿途可能涉及問題的詳細信息

如果最近的公車站不是與設施在同一或相鄰街區內，則不評估從公車站出發的路徑。

4. 無障礙建築入口

- 主入口門寬度
 - 無障礙入口處必須有一扇當打開到90度時，最小寬度32英寸的門。

5. 房間細節

- 可用房間數量及其尺寸
 - 有關房間大小的分類和容量，請參見表1
 - 如果房間之間有清晰的視線，可以合併數個房間。



- 電源插座數量
- 房間的上鎖功能

6. 升降機和電梯

- 如果投票區與入口不在同一層樓，則必須有可獨立操作，提供無障礙路線的電梯或升降機。
 - 進入電梯及其內部空間的門必須夠寬，以容納輪椅和其他行動設備。

7. 其他設施細節

- 網絡連接
 - 除儲藏室以外的所有房間都需能上網
- 營業時間

結果

現場評估過程提供了關於設施狀況的深刻見解，並顯示大約 84% 受訪問的設施是潛力的投票中心。剩餘的 16% 不符合要求，因此不適合作為潛力投票中心。這些設施已歸檔供郡縣使用的數據庫中，便在進行 ADA 無障礙建築修改與設施管理人員適應新投票模式時作參考。

場地被拒絕的最常見原因是：

- **ADA 無障礙通行。** 沒有 ADA 無障礙通行的場地無法為所有人提供平等的通行，因此不符合最低要求。
- **房間大小。** 設施中的房間無法容納所需的設備。在新的投票模式下，最低的房間面積是約 1,000 平方英尺。某些研究區因缺少配有較大房間的設施而降低了最小適用尺寸。獲選但不符合尺寸要求的設施都是公共設施或曾是投票場所的設施。
- **拒絕訪問。** 儘管有先前的安排，但現場審查員仍被拒絕進入設施。
- **拒絕參與。** 聯繫人不希望再參與流程，或者設施條件出現可用性衝突。有時，由於節目或產權變化，無法使用過去用於投票的會議室。

某些設施不符合投票中心的適用性要求，但表現出其他理想的質性，因此被推薦為“郵寄方式投票”地點。由於基礎設施老化和最近的政策更變，全國許多設施無法滿足基本 ADA 規定。

ADA 無障礙通行緩解措施

為了有靈活性的現代化過程，PlaceWorks 評估了未能滿足 ADA 無障礙通行的設施，搜尋可快速經濟緩解這問題的潛在措施。如果在相應人群附近沒有其他 ADA 無障礙通行且完全合適的設施，則不會拒絕已知設施的緩解機會。根據 ADA 投票站核對表，緩解措施可能包括：

- **交通錐：** 用交通錐標明停車位和乘客上車區，臨時停車標誌以及突出物警告。
- **停車標誌：** 把表明指定貨車和無障礙停車位的臨時停車標誌貼在圓錐上。
- **方向指示牌：** 在路線不清楚的地方用方向指示牌顯示行進路線、入口和投票區的方向。
- **便攜坡道：** 用無扶手的便攜坡道上路緣，或覆蓋路徑中的孔或間隙。用有扶手的便攜坡道上超大台階。
- **楔形物：** 用楔形物更改路徑層面。
- **門擋：** 如果門的寬度不足以 90 度進入，用門擋撐門。
- **可移門柱：** 拆除門間的中柱以符合輪椅或其他移動設備所需的最小寬度。

Figure 10. ADA 無障礙緩解措施示例

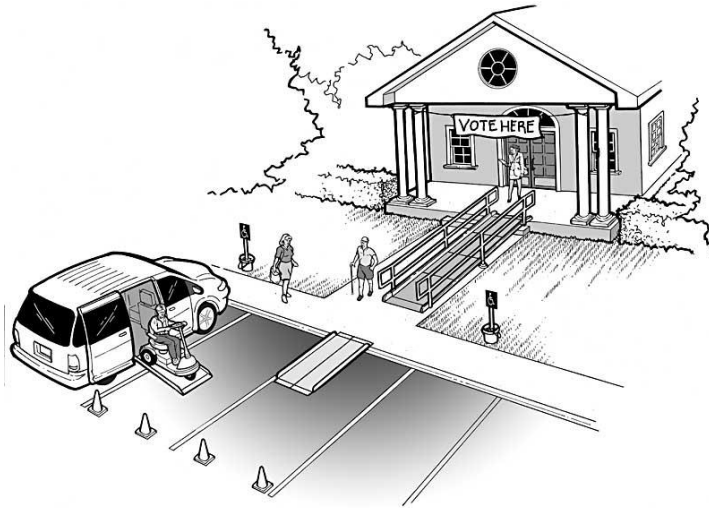

Source: <https://www.ada.gov/votingchecklist.pdf>

參與障礙

以前曾是投票站的設施提供了對進行選舉歷史中挑戰的見解，以及新投票模型可能出現的預期困難。在某些情況下，這些困難是參與障礙。報告的障礙包括：

- **節目障礙：**既可收益也可服務社區的節目常常佔用設施中合適的房間。這些節目既可以產生收益，也可以為社區提供服務。暫停或取消這些節目以適應投票需要會不便設施和依賴著這些服務的社區成員。
- **營業時間：**設施無法提供正常運行時間以外的所需員工及相關的設施成本。

- **ADA無障礙通行：**不達ADA無障礙通行規定的設施很難使殘障選民進入使用該設施。
- **不好的標誌：**沒有永久標誌令選民很難在設施內找到指定的房間。低能見度的室外標誌也使選民很難找到包括停車場和指定入口等設施。

認可設施

為了完全容納投票中心模式的靈活性，PlaceWorks 試圖鑒定不同的設施類型，以滿足洛杉磯選民不同的多樣性偏好。

公立學校、宗教場所、圖書館和社區娛樂中心等公共設施是最常被認為潛力投票中心的設施場地。這一致符合焦點小組和社區調查的結果，顯示選民通常想在如圖書館、學校、社區或娛樂中心以及市政廳等熟悉的地方投票。這些認可的設施已提升為“投票中心場地適用度工具”，以便建議最終 1000 個投票中心。

2.3 投票中心場地適用度工具

投票中心場地適用度工具是為了在建議最終投票中心時支持 VCA 指南和其他操作要求所開發的。它令研究人員能夠進一步分析 2300 個認可的設施，並確定 2020 年總統初選及隨後選舉最佳的 1000 項設施。其目標是認可多於評估期間所需數量的設施，以便使用需求層和其他標準排名和評分這些設施。投票中心場地適用度工具使研究人員能夠探索強調各種需求層的不同方案。

這些方案有四個主要類別—社會經濟學、生活/工作、選民、交通，而每個主要類別亦有子類別。有關每個需求層的詳細說明，請參見第 2.2.2 節。

Figure 11. VSAP 工具

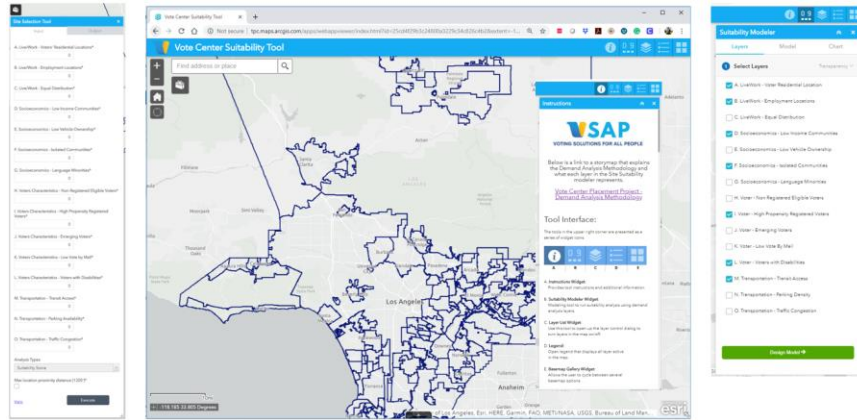

2.3.1 工具發展過程

投票中心場所適用度工具是通過方便用戶的網路應用程序創建的，它可靈活地與 VSAP 技術諮詢委員會、諮詢委員會、執行指導委員會和 RR/CC 工作人員共享並討論方式。

投票中心場地適用性工具有四個主要部分：

- **說明。**向用戶提供有關如何使用該工具的一般說明，並描述最終輸出圖中使用的符號系統。
- **地圖。**顯示適用度模型方案的結果以及地點選擇工具的最終輸出。根據所選的權重，輸出結果按房間大小顯示首選位置。
- **適用度建模器。**此工具幫助用戶設計自己的首選適合度模型，按百分比選擇和加權各種社會經濟與人口需求層，然後由分析生成顯示全縣範圍投票中心適合度的熱圖輸出。例如，為了確定公車站附近最合適的投票中心，用戶可開發給“交通-公共交通”層更高百分比的模型。它也讓研究人員運行各種權重會如何影響公平分配投票中心的方案。
- **場所選擇工具。**將適用度建模器確定的方案應用於可用設施，確定如何在全縣範圍內公平分配合適的地點。此工具讓研究人員可以直觀各層的權重會如何影響全縣的設施分配。

舉例，如果某個區域有大量的ADA無障礙通行建築，並且研究人員採用了優先考慮ADA無障礙通行權重的方案，那投票中心最終會聚集在此區域中，而可能導致方案忽略人口和其他社會經濟需求。

- **設施/房間分數標準。**根據房間大小、停車質量、設施類型和ADA無障礙通行為每個投票中心打分數。有關評分標準的詳細信息，請參見表6。研究人員和諮詢小組能夠以自定場所選擇模型評分適用度。
- **1320規則 (1/4英里規則)。**為了確保在全縣投票中心有公平的投票機會，用戶可以選擇確保投票中心彼此至少相距1/4英里的選項。如果發現了距離衝突，則選擇得分最高的地點。

VSAP 項目團隊和諮詢委員會影響和評估了投票中心場地適用度工具的發展過程。技術顧問向 VSAP 項目團隊、諮詢委員會和技術諮詢委員會介紹了方案模型，給他們機會了解方式的細節並提供有關權重的輸入。

這些磋商導致了包括模型輸入和參數的方案權重商定方式。這些方式將用於決定最終推薦的 1000 個投票中心。

Table 6. 房間和設施評分標準

| 設施指標 | 分數 | 計分分類 |
|------------------|-----|----------------------------------|
| 房間面積分數 | | |
| 面積 | 0 | 小型, <1999 平方英尺 |
| | 2 | 未知 |
| | 3 | 小/中型, 2000 - 2449 平方英尺 |
| | 7 | 中型, 2450 - 3849 平方英尺 |
| | 9 | 大型, > 3,850 平方英尺 |
| 房間面積總分 | 0-9 | 如上所列 |
| 設施分數 | | |
| 停車位數量 | 0-9 | 2 個類別的總和: ADA 停車位; 非 ADA 停車位 |
| | 2 | 私人 |
| 設施類型 | 5 | K-12 年級公立學校 |
| | 6 | 藝術文化中心、購物中心 |
| | 7 | 公立學院/大學其他公共設施 |
| | 9 | 社區中心、圖書館、公園和娛樂設施等 |
| ADA 無障礙通行 | 0-9 | 4 個類別的總和: 坡道; 洗手間; 行進路徑的寬度; 其他因素 |

| 設施指標 | 分數 | 計分分類 |
|-------------|-----|----------------------------------|
| 其他 | 0-9 | 3 個類別的總和: 公眾推薦; 設施鎖門保安 BMD; 其他因素 |
| 設施總分 | 0-9 | 4 個類別的平均分數 |



3.0 公共推廣和合作

洛杉磯縣 RR/CC 在整個投票中心的安置過程中都一直與公眾互動，並將繼續在未來幾年中合作介紹新投票模式。RR/CC 與 PlaceWorks 合作採取各種方法促進與推廣利益相關者的聯繫。利益相關者幫助填補數據空缺，並由一手設施經驗提供了寶貴的見解。

3.1 VSAP 諮詢委員會

PlaceWorks 與積極為 VSAP 項目提供建議和支持的現有委員會合作。VSAP 諮詢委員會和技術諮詢委員會的目的都是確保在開發新投票系統的過程中優先考慮選民的需求，同時利用合理的數據進行決策。對於 VSAP 項目的投票中心佈局項目 (VCPD)，委員會將重點從技術和通行考慮轉移到強烈影響投票中心可行性的空間元素上。

為了獲得來自選民和消費者行為、旅程和其需求、空間分析和數據學專家們的反饋，PlaceWorks 與 VSAP 項目團隊合作建立了兩個包括廣泛相關專業知識的委員會。七名來自州立大學和縣區數據辦公處的技術專家應邀加入了 VSAP 技術諮詢委員會，而 VSAP 諮詢委員會邀請了六名市書記員。其目的是保持公平的區域和人口代表。

在 13 個月的時間內，技術顧問與這些委員會共舉行了 9 次會議。除了委員會已確定的目標外，PlaceWorks 依靠成員一共：

VSAP 諮詢委員會

- 分享有關建立投票中心的見識和指導。
- 確定地理位置或敏感人群投票的地理或人口統計障礙。

VSAP 技術諮詢委員會

- 查看並提供數據源。
- 審查空間分析方式。
- 提供需求分析過程的意見和指導。
- 提供與投票中心標準和評估過程有關的一般指導。

有關 VSAP 諮詢和技術諮詢委員會的細節，請參見附錄 C。

3.1.1 場地適用度工具網絡研討會

PlaceWorks 與 RR/CC 員工舉辦了一個網絡研討會，邀請兩個委員會審查和評論網站適用度工具的發展方式。他們亦向會員們介紹了一系列展示該工具的權重將如何影響全縣投票中心安置結果的方案。顧問團介紹了以下方案，並要求有關首選模型的反饋。

- **現有心態。** 假設選民將在自家附近投票，並且比其他需求層次更重視人口密度。
- **便利。** 假設選民將在通常往返的工作地點或其他目的地路線上最方便的地點投票。
- **社會經濟重點。** 優先考慮人口代表不足地區的設施。

結果

網絡研討會上最引人注目的建議是，應降低“投票者居地”的權重並增加“低郵寄投票”百分率的權重。這調整將減少在居區附近安置投票中心，而更加在選民表示感興趣親自投票的地區集中安置投票中心。此建議被應用制了最終投票中心地點的列表。

3.2 有效的統計調查和焦點小組

VSAP 項目團隊與民意研究和策略顧問 Fairbank, Maslin, Mullin, Metz & Associates (FM3) 合作進行了一項助於如何在滿足不同範圍選民需求下公平分佈投票中心的民意調查。這個參與階段包括一系列的焦點小組、洛杉磯縣登記選民調查，以及合格投票但未登記居民的第二次調查。

這項研究探索了人們表示最願意投票的地方，最重要的投票中心場地屬性，選民希望投票的星期幾和一天中的時間，以及永久郵寄投票選民的趨勢。

3.2.1 焦點小組

在全縣數地進行的焦點小組討論收集了不同社區和群體的意見，也向各種利益相關者尋求了有關投票的經歷和偏好。

在 2018 年 5 月至 6 月之間進行了 8 個焦點小組討論，其中有兩組高傾向選民，一組低收入選民，一組 60 至 74 歲的選民，一組 18 至 30 歲的選民，一組講西班牙語的選民，一組講華語的選民，一組合格投票但目前尚未在洛杉磯縣登記的居民。

3.2.2 民意調查

隨機抽樣選民調查是在 7 月份對 2,414 名洛杉磯縣登記選民進行的。這是在線和電話 (手機和座機) 調查，並提供了英語、西班牙語、華語和韓語版本。此調查有 95% 的置信度及 ±2.6% 的誤差度。

未登記選民的抽樣調查是在 2018 年 8 月至 9 月之間對 501 名洛杉磯縣居民進行的。這些居民合格投票但目前尚未登記。這是在線和電話 (手機和座機) 調查，並提供了英語、西班牙語、華語和韓語版本。

3.2.3 結果

在哪投票

焦點小組和調查顯示大多數的選民比較喜歡在自己家附近的地方投票，但是許多投票者並不反對在他們經常去的地方附近投票。全縣所有登記選民之中有 77% 願意在自己家附近的地方投票或交回選票 (見圖 12)。42% 願意考慮在工作附近投票的受訪者之中，大多數 (佔調查 25% 的總數) 表示這將是他們的第二選擇。37% 相似表示他們會在購物或跑腿附近的地方投票，但大多數認為這是第二選擇。較少人選擇了在孩子或他們自己的學校或娛樂場所附近投票。

Figure 12. 首選投票或郵寄選票投票地點 (第一和第二排名)

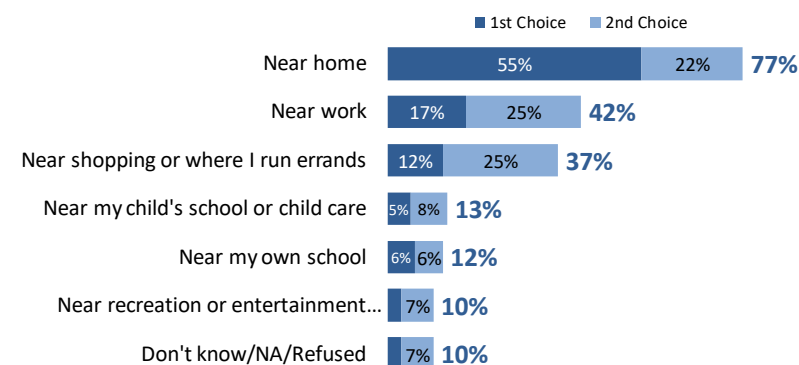

選民亦一般表示希望繼續在如公共圖書館、學校、社區或娛樂中心和市政廳等傳統投票場所投票 (請參見表 7)。但他們並不完全反對在創新的空間進行投票，例如公園、移動投票中心巴士/卡車或購物場所。不同的人群更願意在某些地方投票。例如，18 至 49 歲的選民比 50 歲或上的選民更願意在例如移動投票中心等不太傳統的空間投票。

Table 7. 首選投票設施類型

| 地點 | 願意在此投票 |
|-----------|--------|
| 公共圖書館 | 91% |
| 當地中小學或高中 | 88% |
| 社區中心或娛樂中心 | 80% |
| 社區學院或大學 | 76% |
| 當地市政廳 | 73% |



| 地點 | 願意在此投票 |
|-------------|--------|
| 公共公園 | 71% |
| 公共廣場 | 70% |
| 移動投票中心巴士/卡車 | 70% |
| 購物場所或商城 | 69% |
| 超市 | 69% |

在這些地點投票的意願並不總是對應選民在選舉之外多常去某個地點。例如，當地市政廳是選民很願意投票的地點，但調查和焦點小組參與者說這不是他們會常去的地方。選民通常偏愛前十名的原因是人身安全、隱私、停車位和殘人通道。

哪時投票

選民投票或郵寄投票的時間偏好也各不相同。雖然 37% 的選民較願意在選舉日投票或交回選票，63% 的選民更願意在選舉日之前投票。某些選民也願意在較不傳統的時間投票，如晚上 8 點至晚上 10 點(見圖 13)。

Figure 13. 首選投票日期和時間

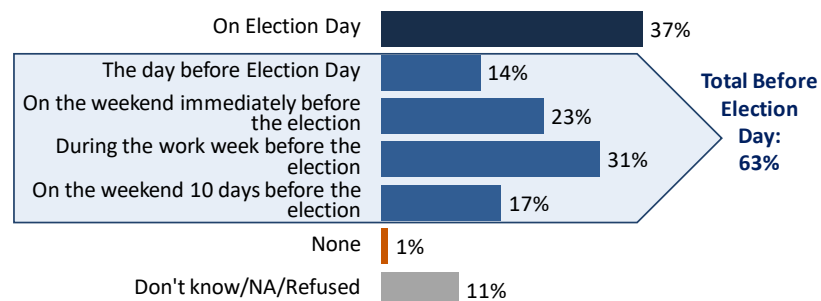

首選時間*

| 時間 | % 可能性 |
|-----------------|-------|
| 上午 5 點-7 點 | 29% |
| 上午 7 點-晚上 8 點 | 89% |
| 晚上 8-10 點 | 54% |
| 晚上 10 點-上午 12 點 | 22% |
| 上午 12 點-5 點 | 11% |

人口趨勢

該研究還發現對投票地點、時間和特徵的偏好在目前登記的選民與合格投票但尚未登記的人士之間僅有很小的差異。未登記的參與者和登記的選民相同選擇了 10 個最有可能投票的地點。這兩群之間的主要區別在於未登記參與者感覺地點、時間和特徵不比已登記選民感覺的重要。

但值得注意的是，未登記的選民表示，如果他們知道投票中心將提供即時現場登記，他們更會考慮登記投票，並且他們將有何時何地投票的靈活性，而不是必須提前登記，並只有一天可以投票。

3.2.4 含義

社區民意調查結果在決定各種需求層次的權重方面起著重要作用，用於確定整個洛杉磯縣投票中心的公平分佈。偏好在自己家附近和熟悉的地方投票的反饋在場所適用度工具中確定了權重，並在發展初始模型時向 VSAP 諮詢和技術諮詢委員會供應了考慮方案。有關焦點小組和調查結果的細節，請參見附錄 D。

3.3 全縣社區會

通過跟社區參與顧問和 40 個合夥社區的合作，VSAP 項目團舉辦了兩輪，全縣近 70 次會議的宣傳活動。這些社區會的目的是向公眾說明 VCA、投票中心模式和縣政府的新系統。他們對選民和合格的非選民進行了有關增強選民經驗的教育，並以為技術分析過程徵求了有意義的意見。

3.3.1 合夥組織

任何催捷大眾參與大規模的宣傳活動都需要用多種方法，包括與已有聲譽並了解當地情況和關注點的社區領袖及組織者建立關係。RR/CC 邀請了與社區有深厚交流並感興趣了解 VCA 和投票中心安置項目的當地社區當合作夥伴。在線申請在 VSAP 網頁 po 了 60 天。在此期間，各式各樣的社區組織(CBO)提交了描述其參加理由的申請。RR/CC 對這兩輪外展審查了近 80 份申請。組織申請人必須以書面形式和隨後的電話採訪描述：

- 組織的服務、經驗和能力
- 與服務地區的關係
- 外展方法和社區影響
- 組織的使命和利益相關者
- 現有的社區合作夥伴關係 (包括RR/CC)

申請和訪問過程建立了與 40 個從基層社區團體到大型國家倡導團體，以及包括選民權利和環保等不同使命的各異規模 CBO 之合作。有關合夥問卷和邀請函，請參閱附錄 E 和 F。

合夥組織和 VSAP 項目團隊與 PlaceWorks 緊密合作，接受做好向公眾傳達複雜數據和評估過程的培訓和指導。選定的合作夥伴收到了以下任務：

- 進行公共宣傳，尤其在指定的研究區。
- 動員社區夥伴參與外展工作。
- 選擇場所並安排和管理所有會議後勤，包括起置和拆轍。
- 參加有關項目概述、演示內容、消息傳遞和宣傳材料的小組培訓。

- 促進社區會。
- 報告會議結果。

合夥組織每次會議可獲得 2000 美元的津貼，這些費用包括員工工資、印刷費、茶點、獎品和贈品。為了減少組織支出，VSAP 項目團和 PlaceWorks 並根據要求提供了印刷材料、設施費減免、科技和人員支持。VSAP 項目團還互聯了合作夥伴組織和市書記員以提供更多的外展和人員支援。

3.3.2 語言協助

為了確保公平的社區參與，VSAP 項目團進行了語言分析和同聲傳譯服務。PlaceWorks 以人口普查數據進行識別語言孤立社區的人口統計分析。通過這項分析，PlaceWorks 了解本縣眾多的西班牙語人口有最高的翻譯需求，其次是華語和韓語。

第一輪的社區會為 12 個地區提供了西班牙語同聲傳譯，2 個地區有華語口譯，1 個地區有韓語口譯。CBO 或縣政府人員提供了其他語言協助，確保至少一位會議主持人可流利使用研究中確定的語言進行交流。

第二輪會議調整了研究方式以收集社區成員、合夥組織和有豐富外展經驗的縣政府人員的反饋。這些意見要求使用其他語言進行同聲傳譯以溝通第一輪可能沒有溝通到的其他少數族裔。第二輪的外展有表 8 所示的 20 種語言口譯。有關語言協助的方式，請參見附錄 G。



Table 8. 已舉行的社區會列表

| 舉辦單位 | 開會地點 | 同聲傳譯 |
|--|-----------------|---------|
| 第 1 輪社區會 (2018 年十一月 16 日 - 2019 年一月 19 日) | | |
| SBCC Thrive | Compton | Spanish |
| Neighborhood Empower LA/CA Common Cause | Granada Hills | N/A |
| Pacoima Beautiful | Pacoima | Spanish |
| CAUSE | Walnut | N/A |
| Neighborhood Empower LA/CA Common Cause | North Hollywood | Spanish |
| Neighborhood Empower LA/CA Common Cause | Los Angeles | N/A |
| California Common Cause | Sherman Oaks | Spanish |
| CAUSE | Artesia | Spanish |
| SBCC Thrive | Long Beach | N/A |
| California Common Cause | Redondo Beach | N/A |
| NALEO | Los Angeles | Spanish |
| Korean American Coalition | Los Angeles | Korean |
| California Common Cause | Inglewood | N/A |
| Coalition for Humane Immigrant Rights | Lancaster | N/A |
| Armenian National Committee-Pasadena Chapter | Pasadena | N/A |
| Armenian National Committee-Western | Glendale | N/A |
| Black Women for Wellness | Palmdale | Spanish |
| SBCC Thrive | Wilmington | N/A |
| Black Women for Wellness | Newhall | N/A |
| League of Women Voters-Los Angeles | Malibu | N/A |
| League of Women Voters-Los Angeles | Canoga Park | N/A |
| NALEO | Claremont | N/A |
| Black Women for Wellness | Los Angeles | Spanish |

| 舉辦單位 | 開會地點 | 同聲傳譯 |
|--|-----------------|------------------------|
| Armenian National Committee-Crescenta Valley | La Crescenta | N/A |
| California Common Cause | Pasadena | N/A |
| CAUSE | Arcadia | Spanish, Chinese |
| United Cerebral Palsy of Los Angeles, Ventura and Santa Barbara Counties | Culver City | N/A |
| Arts for LA | Los Angeles | Spanish |
| NALEO | Montebello | Spanish, Chinese |
| National Iranian American Council | Beverly Hills | N/A |
| League of Women Voters--Whittier | Whittier | N/A |
| Coalition for Humane Immigrant Rights | Huntington Park | Spanish |
| National Iranian American Council | Reseda | N/A |
| 第 2 輪社區會(2019 年五月 2 日 - 2019 年六月 29 日) | | |
| League of Women Voters, Los Angeles | Porter Ranch | N/A |
| Disabled Resource Center | Long Beach | American Sign Language |
| Long Beach Gray Panthers | Long Beach | Khmer |
| League of Women Voters, Los Angeles | Santa Monica | N/A |
| Glassell Park Improvement Association | Los Angeles | Armenian |
| Black Women for Wellness | CA 90037 | N/A |
| Black Women for Wellness | Carson | Spanish |
| League of Women Voters, Torrance Area | Torrance | Japanese |
| United Cerebral Palsy of Los Angeles and Disability Rights California | Culver City | American Sign Language |



| 舉辦單位 | 開會地點 | 同聲傳譯 |
|---|----------------------|----------------------------|
| Armenian National Committee of America, Crescenta Valley Chapter | Studio City | Thai |
| Southern California Resource Services for Independent Living | Hawaiian Gardens | Hindi |
| Pat Brown Institute for Public Affairs at Cal State LA | Downtown Los Angeles | Tagalog |
| NALEO Educational Fund | La Verne | N/A |
| Asian Americans Advancing Justice (AAAJ) & RR/CC | Covina | N/A |
| Southern California Resource Services for Independent Living | Norwalk | N/A |
| Armenian National Committee of America, Western Chapter | Burbank | N/A |
| California Common Cause | San Gabriel | N/A |
| Armenian National Committee of America, Pasadena Chapter | Pasadena | Chinese Spanish |
| California Common Cause | West Hollywood | Russian |
| NALEO Educational Fund | Los Angeles | Chinese Vietnamese Spanish |
| Monrovia Area Partnership (MAP) Program | Los Angeles | N/A |
| Black Women for Wellness | Palmdale | Spanish |
| First African Methodist Episcopal Church (FAME) and Alpha Kappa Alpha (AKA) | Los Angeles | Korean |
| League of Women Voters, Los Angeles | Calabasas | N/A |
| South Bay Counseling Center (SBCC) Thrive LA | Harbor City | N/A |
| Southeast Los Angeles (SELA) Collaborative | South Gate | Spanish |
| Black Women for Wellness | Santa Clarita | N/A |

| 舉辦單位 | 開會地點 | 同聲傳譯 |
|--|-------------|---------------------------------|
| South Bay Counseling Center (SBCC) Thrive LA | Hawthorne | Spanish |
| FarsiVoter | Encino | Farsi |
| South Bay Counseling Center (SBCC) Thrive LA | North Hills | N/A |
| Lake Los Angeles Park Association | Little Rock | American Sign Language, Spanish |
| Black Women for Wellness | Northridge | N/A |
| Pacoima Beautiful | Pacoima | Spanish |
| InnerCity Struggle | Los Angeles | Spanish |

3.3.3 第一輪社區參與

第一輪的社區會旨在說明 VCA 與新的投票中心模式，徵集有關潛力投票中心設施的反饋，並在現場使用了易於理解的表格和顯示圖解釋數據。主持人提供了有關使用在線門戶網站和通過一對一對話回答所有尚未解決的問題。參與者由在線門戶或評論卡發表意見和建議，亦受要求完成他們希望在哪投票以及如何打算如何去其首選投票中心的調查。有關第一輪參與成果的細節，請參見附錄 H。

調查結果

大多數的參與者(71%)表示他們最願意在自己家附近投票，7%願意在工作地點附近投票，18%願意在其他的地點投票，4%願意郵寄投票。至於如何去投票地點，65%的受訪者表示汽車是他們的首選交通工具；22%喜歡結合使用自行車、火車、公車、汽車和步行；8%喜歡步行；5%喜歡騎自行車、搭火車或公車。

Figure 14. 首選投票地點

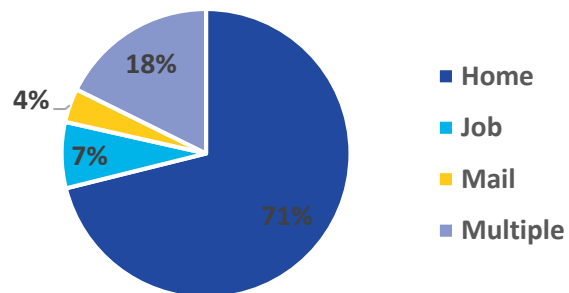
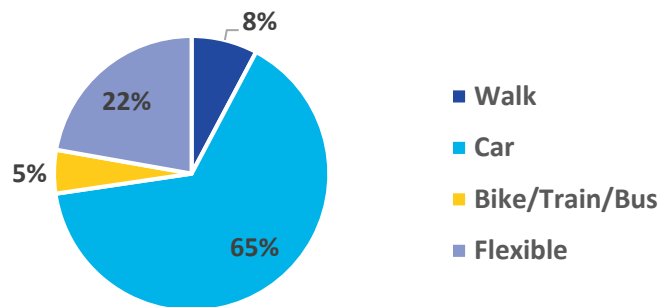

Figure 15. 首選投票交通方式





社區特徵

參與者受邀參加了尋求有關社區狀況以及它們如何影響選民在哪投票的反饋活動。參與者考慮了諸如照明、通行路徑、受歡迎的聚會場所地點，停車條件等特徵。他們將綠色和紅色的貼紙貼在對這些特徵感或不感興趣的投票地點上。

大多數貼紙是綠色的，一般支持特定的設施或設施類型。政府大樓、公園、娛樂設施與教堂在有綠色貼紙的設施中是十分普遍的。數次會議中，參會者在學校附近貼了很多紅色貼紙。這些標貼支持以下的評論：由於擁擠和安全問題，學校不適合投票。他們也在交通擁堵和有有限停車位的區域貼了紅色貼紙，這與關於避免某些交叉路口和主要道路的書面評論一致。最後，例如高爾夫球場的私人設施附近/上且有紅色貼紙，這與對此類設施過度擁擠的擔憂是一致的。



公眾意見

除了社區調查之外，也從社區收到了大量針對地點的意見和建議，表 9 和以下部分按主題進行了總結。當建議了包含意見時，只對意見進行獨立計數。

Table 9. 公眾意見摘要

| 意見主題 | 總數 |
|-------------|------------|
| 意見總數 | 597 |
| 通行 | 327 |
| 停車處 | 101 |
| 方案/運作 | 17 |
| 安全 | 8 |
| 尺寸大小 | 43 |
| 相關投票 | 33 |
| 設施類型 | 68 |
| 會上建議的設施 | 265 |
| 通過門戶建議的設施 | 41 |

通行

這是有關設施地點以及該地點是多方便去找和到達的意見。便利性可能與個人的地理位置、交通狀況或其他已知的通行問題有關。此題中的註釋涉及存在的公共交通、自行車和行人通道，以及 ADA 兼容性。

停車處

相關停車的評論描述了有關指定停車場的條件與可用性、路邊停車，以及可用 ADA 停車位的反饋。

方案/運作

相關地點正在進行的方案或運作與其可用性的評論表達了如何在不干擾其娛樂方案、課程或一般業務運營下，採用該設施為投票中心的擔憂。

安全

與安全相關的意見針對了某地點安全感的擔憂。問題可能包括行人/交通風險、社區犯罪或普遍歧視。

尺寸大小

相關大小的意見可用於洞察設施的內部條件，包括房間大小、佈局和通行性。

相關投票

與投票相關的評論涉及選民登記、選舉操作和選舉保安。這些意見並不針對投票中心的地點，而是縣政府員工酌情納入的審查。

設施類型

許多意見和評論提到選民對於設施以及在那投票的感覺。一些意見指出具體的設施，而其他評論針對了一般的設施類型。例如，某些意見表達了對在學校投票的憂慮，另些評論則表達了對在零售中心投票的興奮。此類別中的其他意見只表達了對設施的支持或缺乏。

推薦地點

這些社區會總共推薦了 306 個設施，其中 171 個是 PlaceWorks 曾未審核過的。這些設施在桌面審查後遭受拒絕或進行了現場訪問。關於已經考慮中設施的建議則用於輔助桌面審查，並在許多情況下，提供了把設施推進下分析階段的見解。

3.3.4 第二輪社區參與

第二輪社區參與主要是為了向大眾介紹推薦的 2000 個潛力投票中心。這一輪的互動較少，而更多關注確保參與者完全理解新投票模式帶來的所有變化，並告知如何考慮及應用他們的反饋選擇潛力設施。儘管沒有進行了任何正式活動，參與者仍有機會提出針對潛力設施的意見和建議。第二輪收到最少的評論，但提交的意見相關選民登記、選舉運作和保安。因此，無需對提交的意見進行分析即可告知最終選上的投票中心地點。

3.3.5 結果

社區合作夥伴為了吸引眾多人口辛勤工作，最終引入了近 2300 名人士參加全縣的會議。這些會議涵蓋了 30 個地理區域，並為響應對進一步了解投票中心模型社區團體要求的興趣，舉行了其他直接接觸殘人的會議。這導致了意義深長的社區投入，並成為建立關鍵跨界合作的觸媒。



4.0 洛杉磯縣投票中心建議

在進行了廣泛的數據和現場分析以及公共宣傳之後，技術顧問制定了最終，用於 2020 年總統初選的 2000 個潛力投票中心建議，其中包括最佳的 1000 個投票中心與另外 1000 個備用潛力投票中心。洛杉磯縣選舉人員將對這些設施進行了進一步的分析，以確保完全符合 VCA、運營要求和設施條件。

4.1 推薦模式: 生活/工作

研究人員用來確定最終投票中心建議的模式是在 VSAP 諮詢委員會的支持下開發的，旨在提供同時平衡滿足運營要求以及所有洛杉磯縣選民需求的方法。

“生活/工作”模式支持選民最喜歡在自己家或工作地點附近，以及公共設施和學校等熟悉設施投票的反饋。為了發展確定最理想的投票中心模式，將每個機構的房間評分、機構評分和適用性評分的總計成為最終的方程，而由其公平排名。該方程確保地點實體特徵的權重相等適用性評分中確定的社會經濟和人口因素。使用第 2.3 節中說明的 1320 條規可確保投票中心相距至少四分之一英里。表 10 顯示了在選擇最終投票中心建議時應用的數據層和相應的權重。

生活/工作模式確定了 2000 個潛力投票中心的建議，按 1000 個最佳和 1000 個上等的設施分類。最佳的 1000 個投票中心是最受推薦的設施。如果任何“1000 個最佳”的地點無法在選舉中使用，則由“1000 個上等”之一的潛力投票中心替位。

Table 10. 需求權重分佈

| 需求層 | 權重百分率 |
|-------------------|-------|
| A. 生活/工作 - 選民居住地點 | 24 |
| B. 生活/工作 - 就業地點 | 15 |
| C. 生活/工作 - 平均分佈 | 1 |
| D. 社會經濟 - 低收入社區 | 5 |
| E. 社會經濟 - 低車主數 | 5 |

| | |
|--------------------|------------|
| F. 社會經濟 - 孤立社區 | 5 |
| G. 社會經濟 - 少數語言族裔 | 5 |
| H. 選民特徵 - 未登記的合格選民 | 7 |
| I. 選民特徵 - 高傾向登記選民 | 2 |
| J. 選民特徵 - 新興選民 | 5 |
| K. 選民特徵 - 低郵寄投票率 | 10 |
| L. 選民特徵 - 殘障選民 | 4 |
| M. 交通運輸 - 公共交通 | 5 |
| N. 交通運輸 - 停車位 | 2 |
| O. 交通運輸 - 交通堵塞 | 5 |
| 百分率 | 100 |

4.2 推薦的郵寄投票投遞地點

郵寄投票投遞地點的建議是通過縣現有郵寄投票投遞地點的記錄建立的。許多推薦將保持不變，而由 1000 個上等投票中心後備這些設施。如果沒有夠大進行投票的會議室，但具有其他令人滿意的特徵，這些設施將成為理想的“郵寄投票投遞”地點，並在未來可能輕鬆轉換成有全面服務的投票中心。附錄 I 提供了完整的郵寄投票投遞推薦地點列表。

Figure 16. 郵寄投票投遞地點





4.3 推薦的投票中心設施

附錄 J 提供了完整的 2000 推薦投票中心設施列表。它們只是推薦，而沒有成為正式投票中心的保證。縣級選舉人員將審查每個設施，確保符合 VCA 和操作的要求，並領導與設施的交流以確定其舉行選舉的能力。

PlaceWorks 隨期為 RR/CC 提供了維護推薦設施數據庫的指導。這種主動的行動確保利用更新的數據層識別投票中心的地理需求。PlaceWorks 並報告了從整個分析過程吸取的教訓，以便縣級選舉人員可預防選擇或入職設施方面的障礙。

以下描述如何全縣分佈最佳 1000 推薦投票中心設施。每圖說明了投票中心相對 VCA 規定的分佈。第 2.2.2 節描述了這些規定，並在表 11 重複一次。

Table 11. VCA 規定數據層

| VCA 的最低投票中心和選票投遞地點要求注意事項 |
|--------------------------|
| • 靠近公共交通 |
| • 乘車/公車到達VC/選票投遞地點的距離和時間 |
| • VC和選票投遞地點附近的交通規率 |
| • 靠近人口中心 |
| • 靠近地理孤立的人群 |
| • 靠近低收入社區 |
| • 靠近殘障選民 |
| • 靠近少數語言群體 |
| • 靠近低車主數的社區 |
| • 靠近未登記的合格選民 |
| • 靠近史上郵寄投票率較低的社區 |

Figure 17. 最佳 1000 推薦投票中心地圖

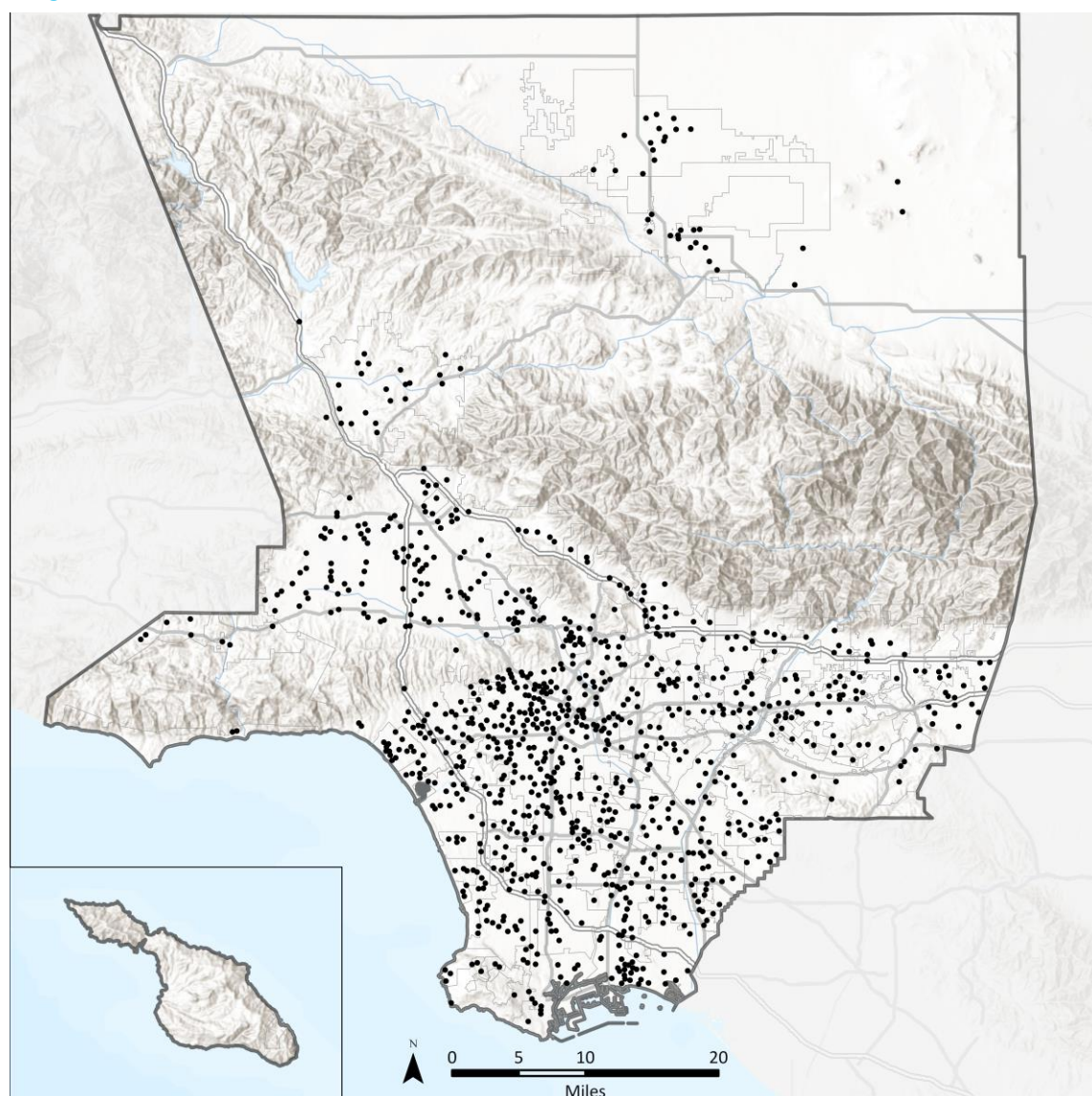
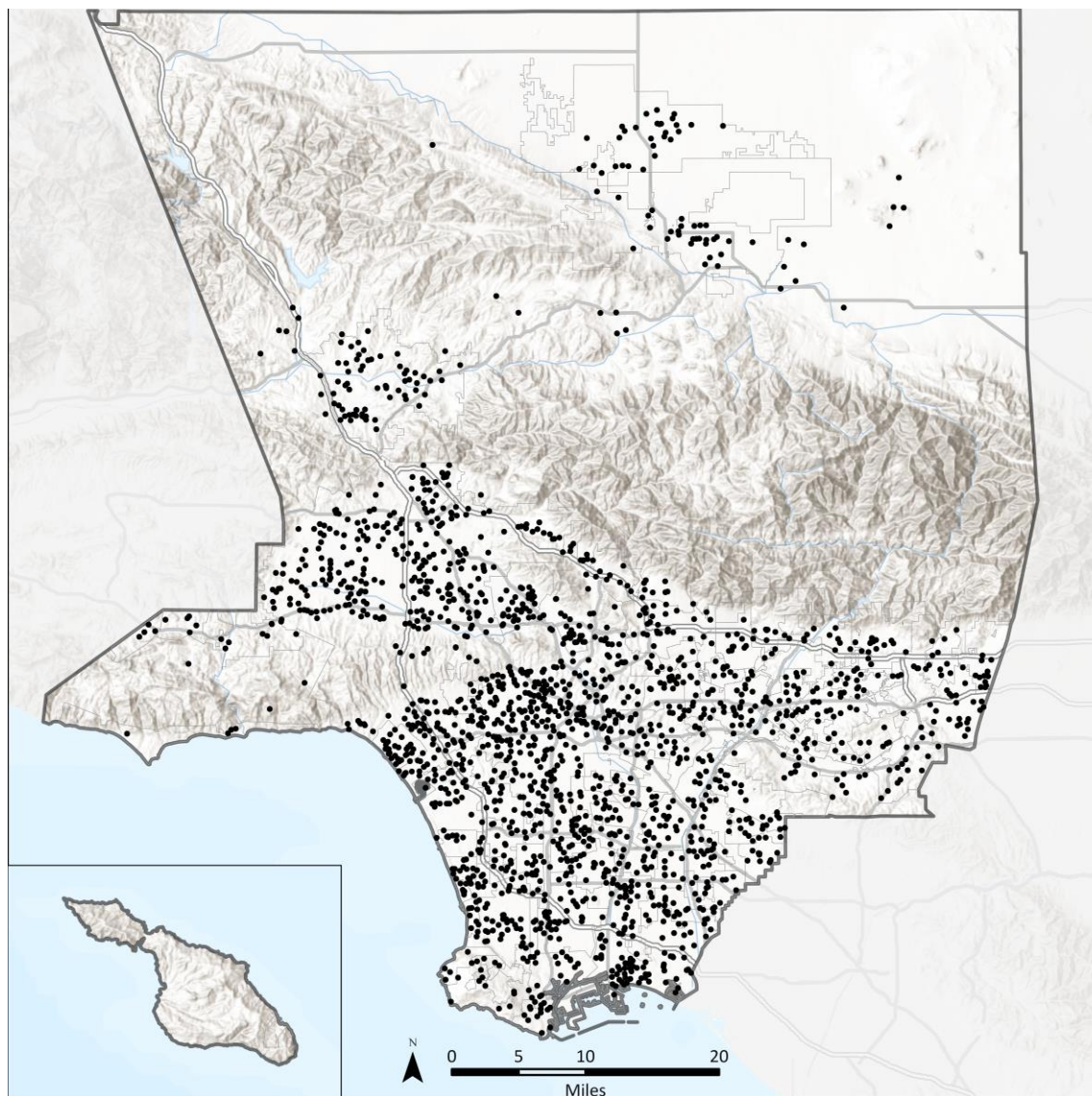



Figure 18. 頂尖 2000 推薦投票中心地圖



靠近人口中心的推薦投票中心

用於識別最合適設施的“生活/工作”模式強調將投票中心建在選民的住所和工作地點附近。圖 19 顯示了推薦投票中心相對居民人口中心的地點，以深色代表人口密度較高的區域。黑點簇顯示潛力投票中心相對這些人口中心的地點。推薦投票中心往往聚集在人口密度較高的地區，但不會忽略縣內人口較少的地區。

如表 12 所示，33.5%的推薦投票中心位於非常高密度的區域，而 39.1%位於非常低或低密度的區域。

顯示的人口密度包含了每街區組人口稠密的地區，但不包括每英畝少於 0.25 名合格選民的街區組。

Table 12. 靠近人口中心的推薦投票中心

| 所有合格選民的密度 | 投票中心總數百分比 |
|--------------------------|-----------|
| Very Low (≤ 5) | 13.8 % |
| Low (≤ 10) | 25.3% |
| Moderate (≤ 15) | 27.4% |
| High (≤ 20) | 15.6% |
| Very High (≤ 368) | 17.9% |

Figure 19. 靠近人口中心的推薦投票中心

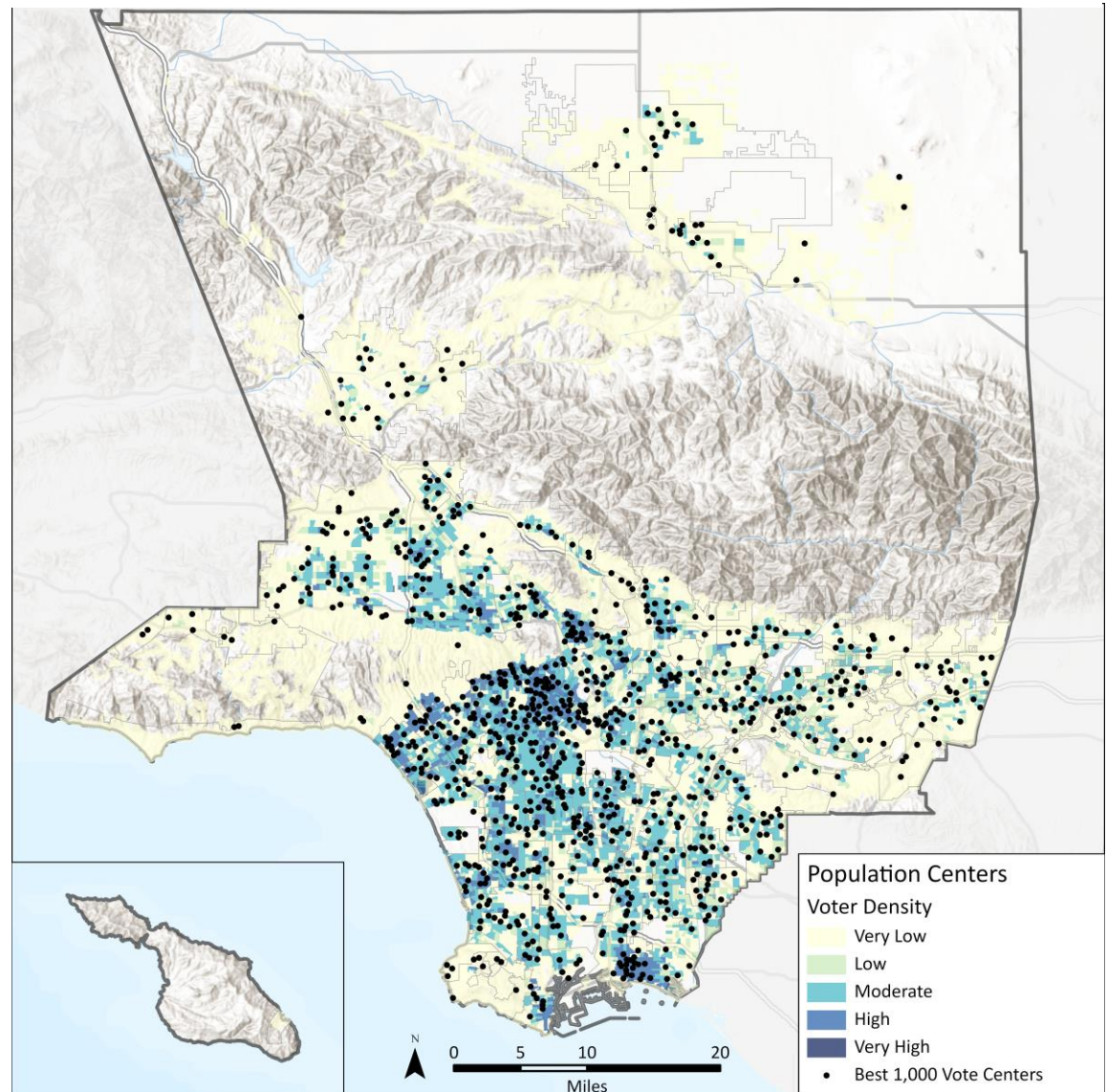



靠近就業中心的推薦投票中心

似圖 19，圖 20 用“生活/工作”模式說明推薦投票中心相對就業中心的地點。就業中心是指就業地點聚集的區域。推薦投票中心傾向集在就業中心附近，同時仍在較小就業中心地區提供大量(28%)的設施。如表 13 所示，41.1%的推薦投票中心位於極高或高密度就業中心，而 31.7%的投票中心處於極低或低密度就業中心。

Table 13. 靠近就業中心的推薦投票中心

| 工作密度 | 投票中心總數百分比 |
|--|-----------|
| Very Low (≤ 2.6) | 28.4% |
| Low (≤ 2.8) | 3.3% |
| Moderate (≤ 5.4) | 27.2% |
| High (≤ 38.9) | 37.8% |
| Very High (≤ 474.2) | 3.3% |

Figure 20. 靠近就業中心的推薦投票中心

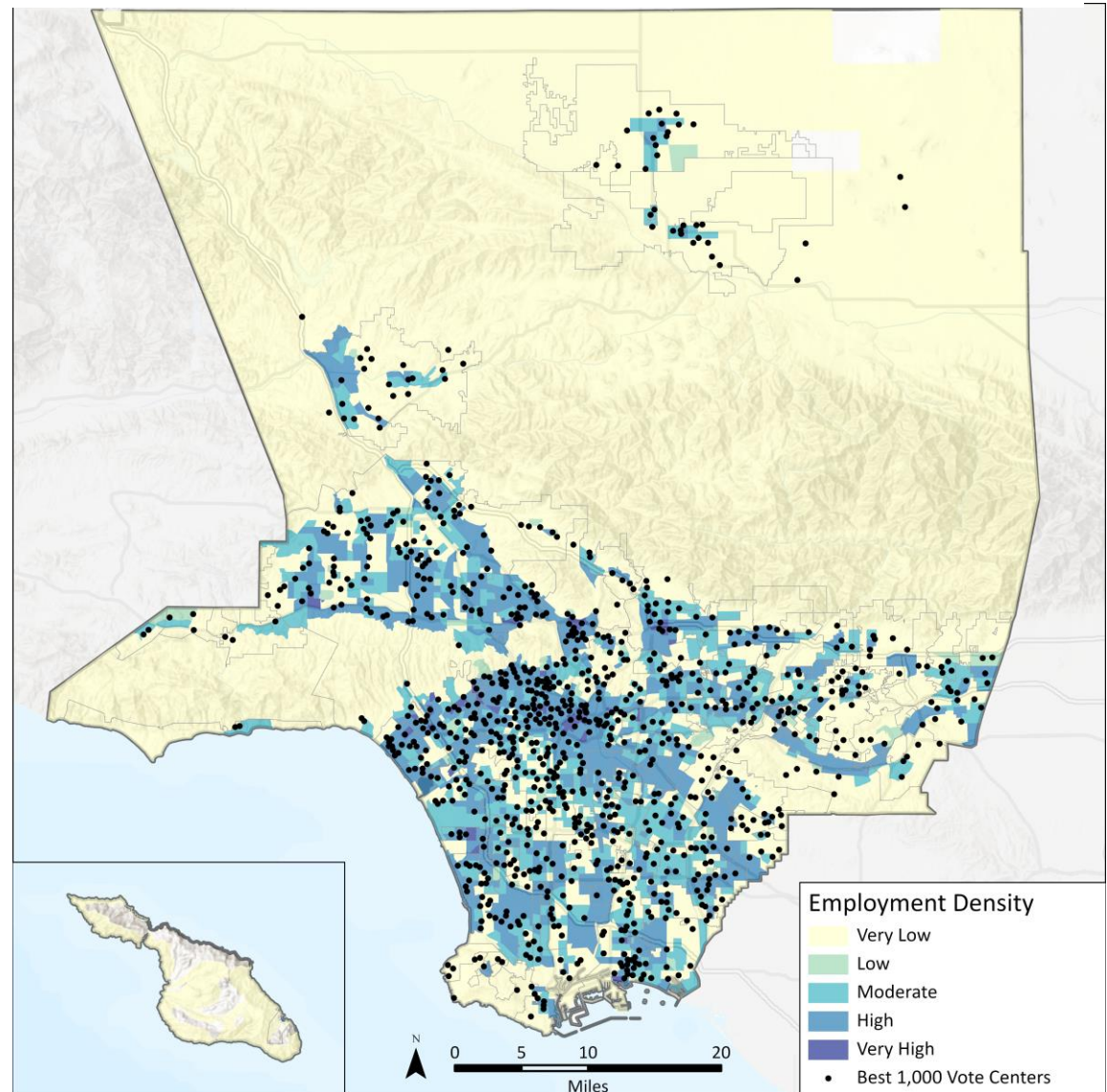

靠近低收入社區的推薦投票中心

在史上民主進程代表不足的選民們附近安置選票中心也是新選票中心模式的關鍵因素。圖 21 顯示了相對低收入社區的推薦投票中心地點。

根據 Department of Housing and Urban Development(HUD)的數據，低收入家庭的定義是全家總收入不超過 80%平均收入(在洛杉磯縣內是 64300 美元)的家庭。如表 13 所示，36%的推薦投票中心位於高或很高低收入社區密度的地區，而 41.8%的投票中心處於極低或低密度低收入社區的地區。

Table 14. 靠近低收入社區的推薦投票中心

| 每街區組中低收入家庭的百分比 | 投票中心總數百分比 |
|--------------------------|-----------|
| Very Low (≤ 14) | 20.9% |
| Low (≤ 23) | 15.1% |
| Moderate (≤ 38) | 22.1% |
| High (≤ 61) | 27.8% |
| Very High (≤ 100) | 14.0% |

Figure 21. 靠近低收入社區的推薦投票中心

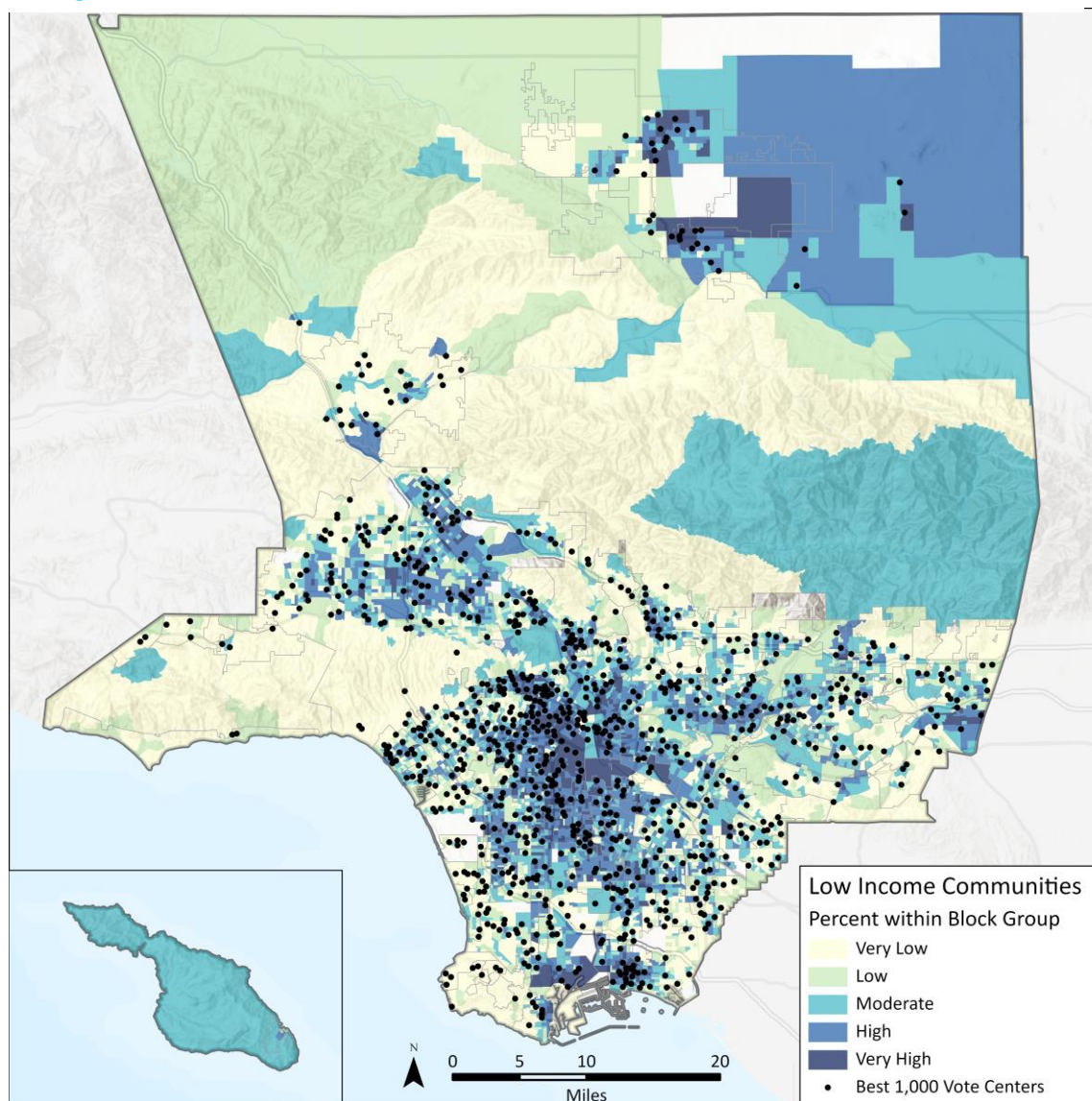



靠近低車主數社區的推薦投票中心

投票中心與低車主數的社區之間距離的分析解說了沒有私人車輛對去投票中心的困難。圖 22 顯示相對每街區組沒有可用車輛的住房單元的推薦投票中心。如表 15 所示，36.2%的推薦投票中心位於無私人交通工具選民普及率較低的地區附近。

Table 15. 靠近低車主數社區的推薦投票中心

| PERCENTAGE OF OCCUPIED HOUSING UNITS WITHOUT ACCESS TO A VEHICLE | 投票中心總數百分比 |
|--|-----------|
| Very Low (≤ 2) | 15.1% |
| Low (≤ 4) | 21.1% |
| Moderate (≤ 13) | 33.1% |
| High (≤ 35) | 4.3% |
| Very High (≤ 95) | 30.7% |

Figure 22. 靠近低車主數社區的推薦投票中心

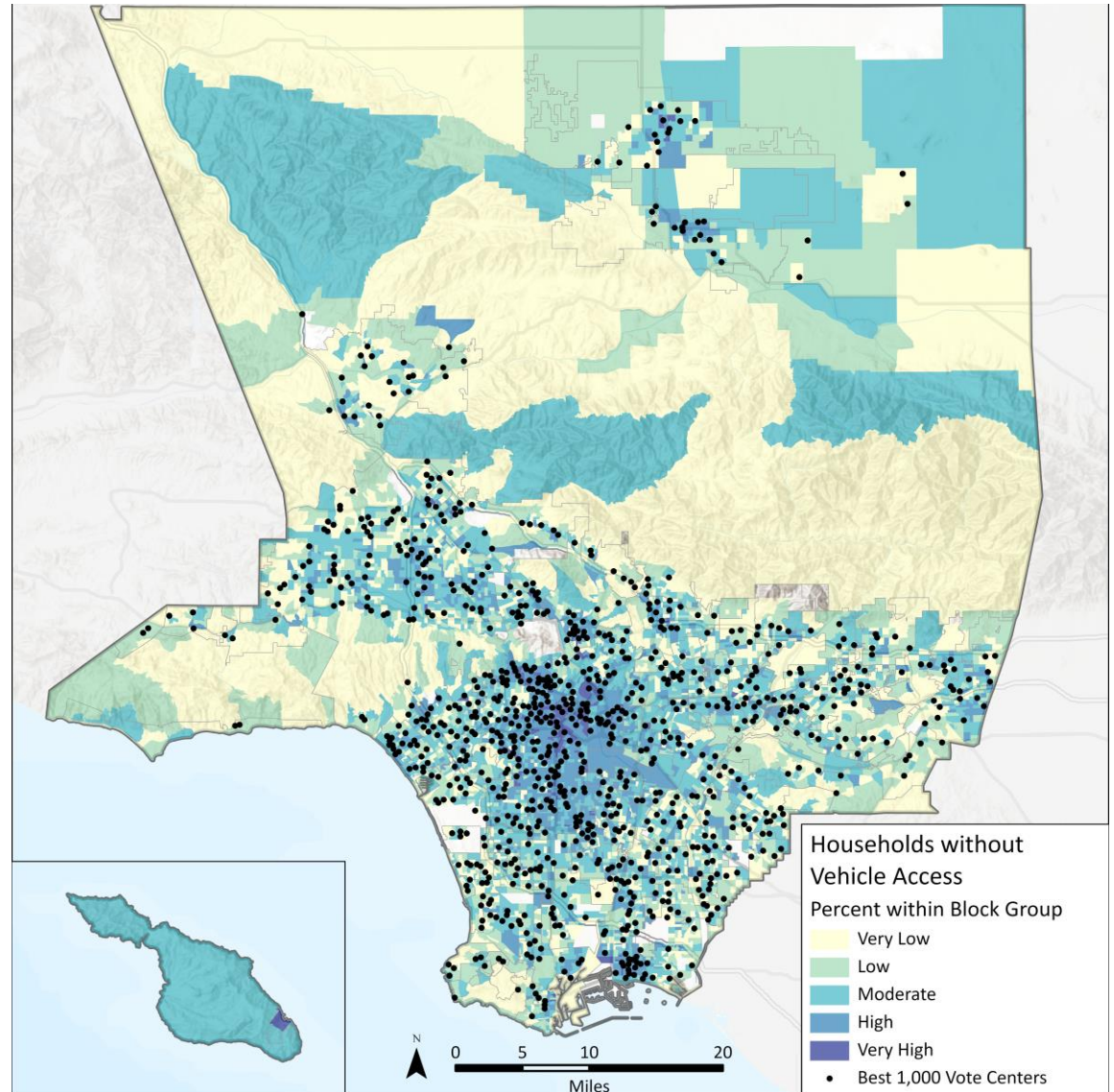

靠近地理孤立人群的推薦投票中心

為了確保所有選民都有平等的投票機會，我們仔細考慮了投票中心與地理孤立的人群的距離。圖 23 描繪相對這些地理孤立，包括合格但未登記選民社區的推薦投票中心。

它也顯示洛杉磯縣的市區以及偏遠社區與本縣稠密人口地區之間的距離。大約 48% 的地理孤立人口地區位於投票中心的 5 英里範圍內。

位於 Catalina Island 的 City of Avalon 與洛杉磯縣陸有獨特的孤離。為了包容該區的選民，RR/CC 預先決定將投票中心設在 Avalon 市政廳，並未對該區進行分析。

Figure 23. 靠近地理孤立人群的推薦投票中心

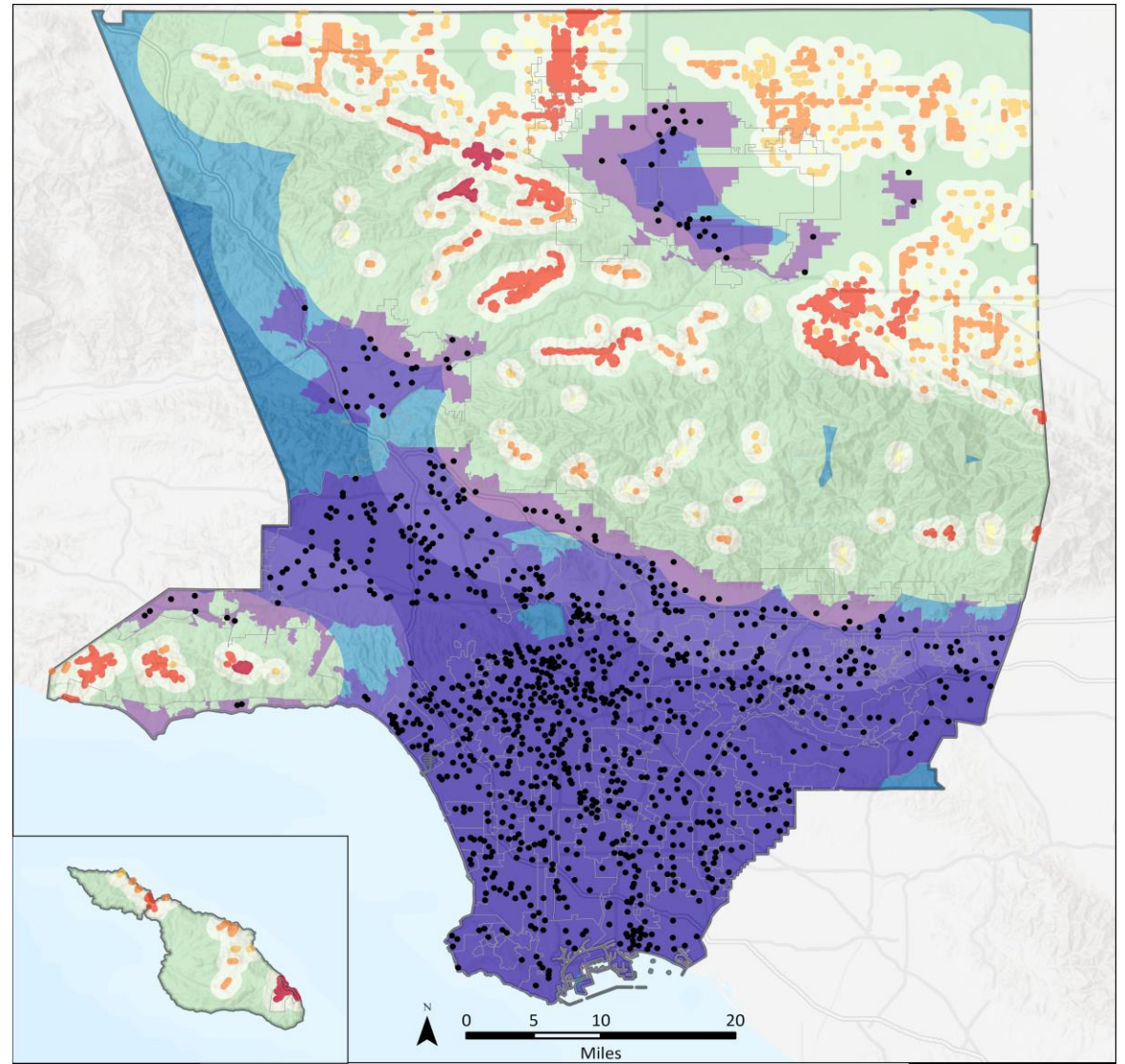

Voter Density in Isolated Populations

- Very Low
- Low
- Moderate
- High
- Very High

Distance from Isolated Populations (Miles)

- 0.25 - 1
- 1 - 5
- 5 - 10
- > 10
- Urban Areas

• Best 1,000 Vote Centers



靠近少數語言群體的推薦投票中心

此投票中心模式將支持 12 種英語之外的語言。美國人口普查定義少數語言群體為“很會說”另一種語言但“不太會說”英語的人群。

圖 24 顯示相對少數語言群體的推薦投票中心位置。大約 63% 的少數語言人口位於推薦投票中心的半英里範圍內。

Figure 24. 靠近少數語言群體的推薦投票中心

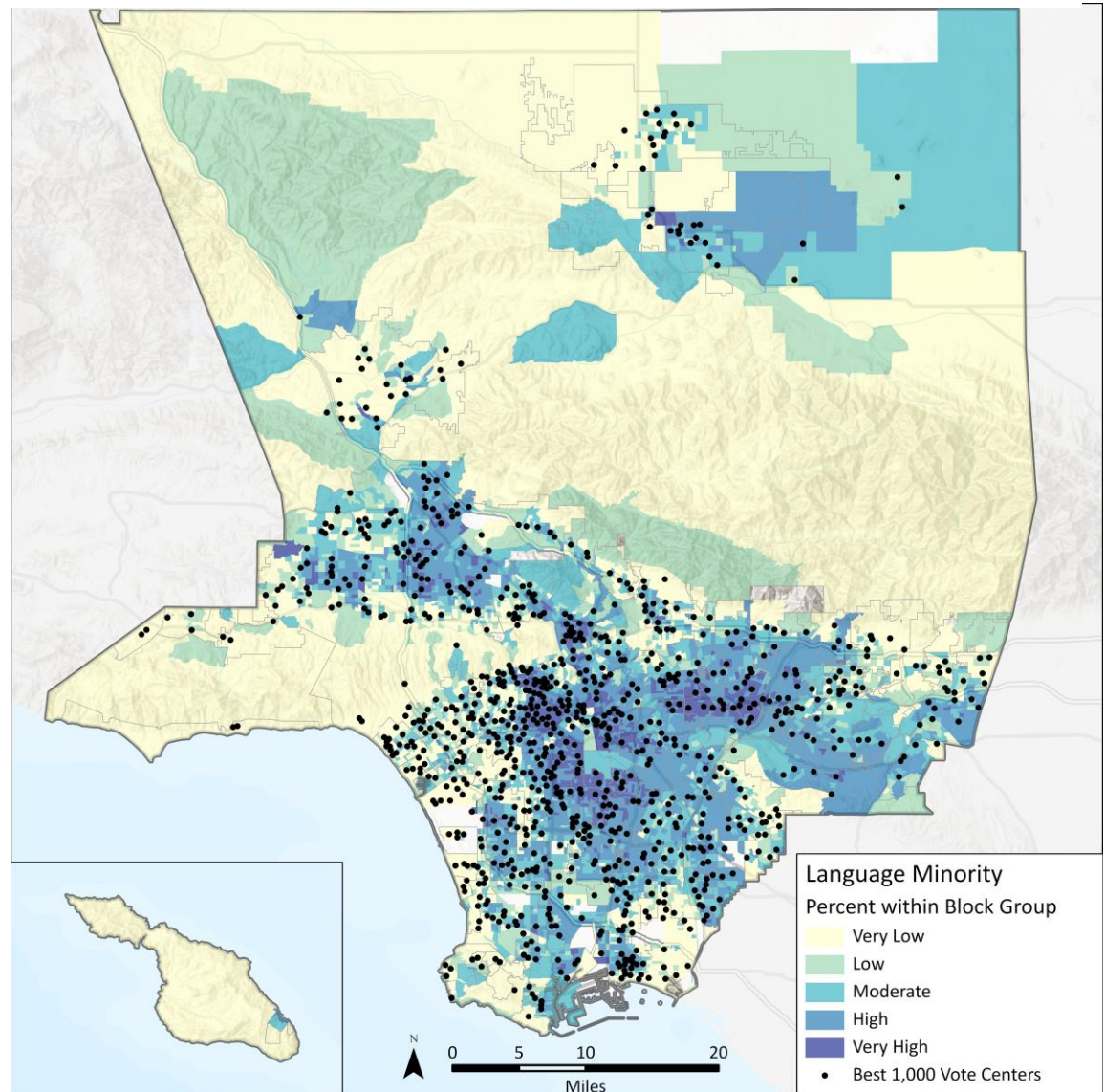

靠近未登記合格選民的推薦投票中心

RR/CC 意識了吸引目前尚未登記的合格選民的重要性。為了鼓勵這些重要利益相關者的參與，投票中心的設施應是方便通行並高效率。

圖 25 顯示相對未登記合格選民的推薦投票中心位置。分析確定了具有一名或上未登記合格選民的街區組。大約 60% 的未登記合格選民位於推薦投票中心的半英里範圍內。

Figure 25. 靠近未登記合格選民的推薦投票中心

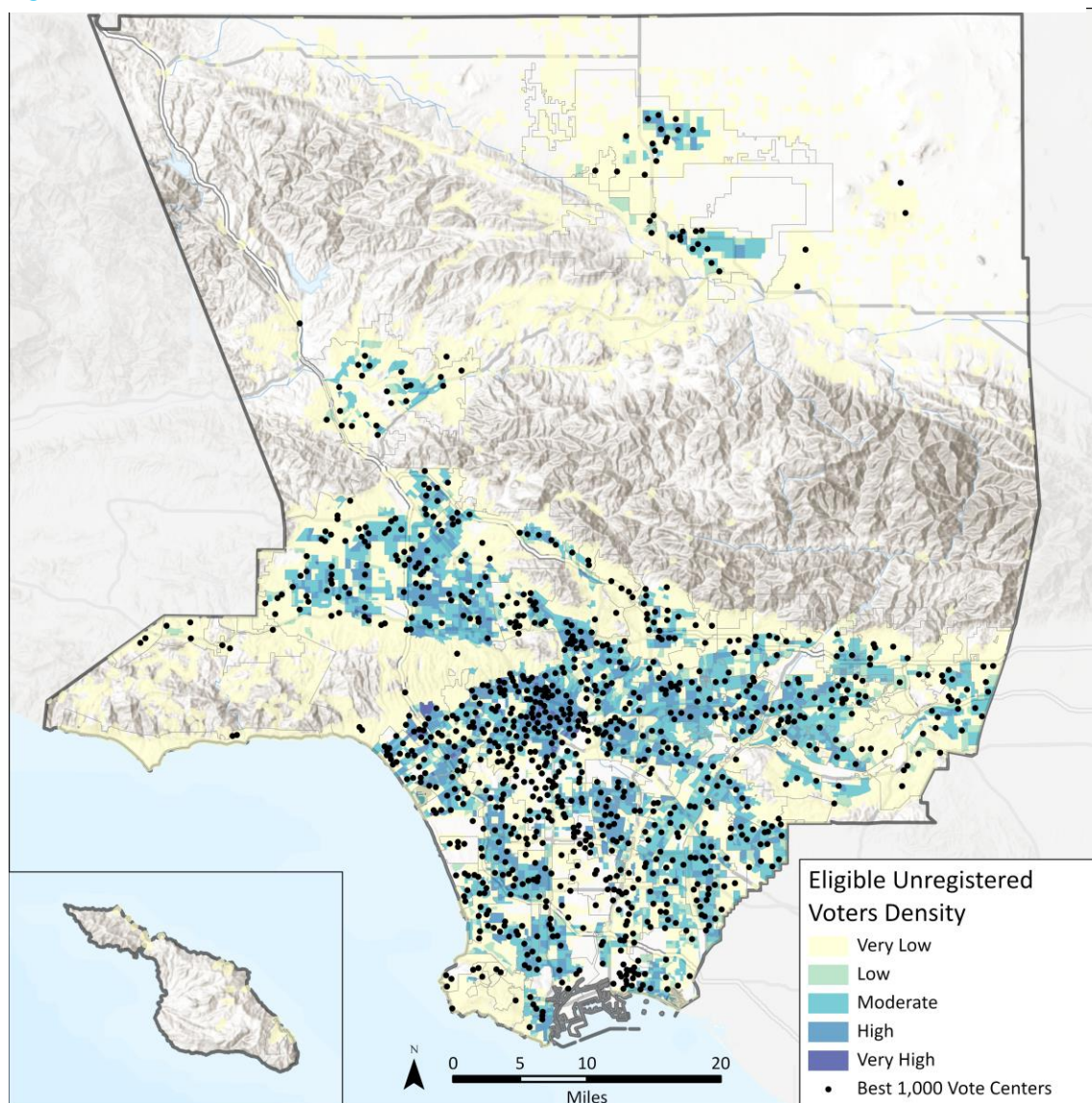



靠近高選民密度區域的推薦投票中心

選票中心應靠近選民登記率較高的地區以滿足強烈的參與傾向。圖 26 顯示相對每個有至少 1 名高傾向選民 (活躍選民) 密度街區組的推薦投票中心。大約 60% 的合格登記選民位於推薦投票中心的半英里範圍內。

Figure 26. 靠近高選民密度區域的推薦投票中心

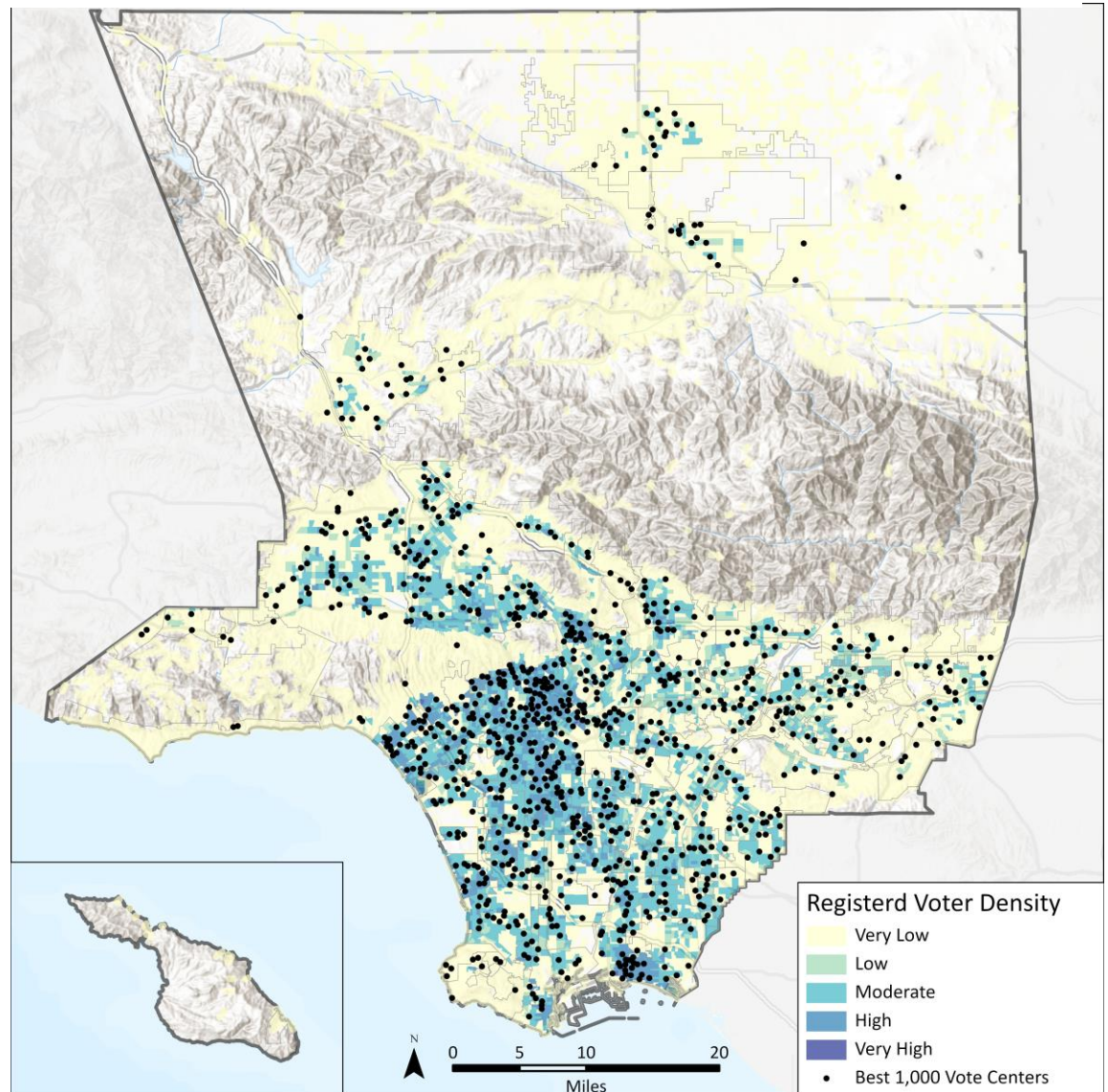

靠近史上低郵寄投票率社區的推薦投票中心

將投票中心安置在史上高投票郵寄投票率地區附近可擴張投票選擇。RR/CC 必須平衡選擇郵寄投票選民可用的正式投票中心。這種選擇必須提供充足的全面服務設施，並需提供大量的“郵寄投票”投遞點。

圖 27 顯示 2020 年市級選舉的郵寄投票估計使用率 (RR/CC 提供的估計)。如表 16 所示，22.6%的推薦投票中心的所在社區中有超過 55%使用“郵寄投票”的選民，而 15.1%則位於郵寄投票率不到 35%的社區。

Table 16. 靠近史上低郵寄投票率社區的推薦投票中心

| 郵寄投票估計使用率 | 投票中心總數百分比 |
|------------------------|-----------|
| 55.1% and Above | 13.0% |
| 45.1%-55% | 9.6% |
| 35.1%-45% | 62.3% |
| 25.1%-35% | 14.8% |
| 25% or Less | 0.3% |

Figure 27. 靠近史上低郵寄投票率社區的推薦投票中心

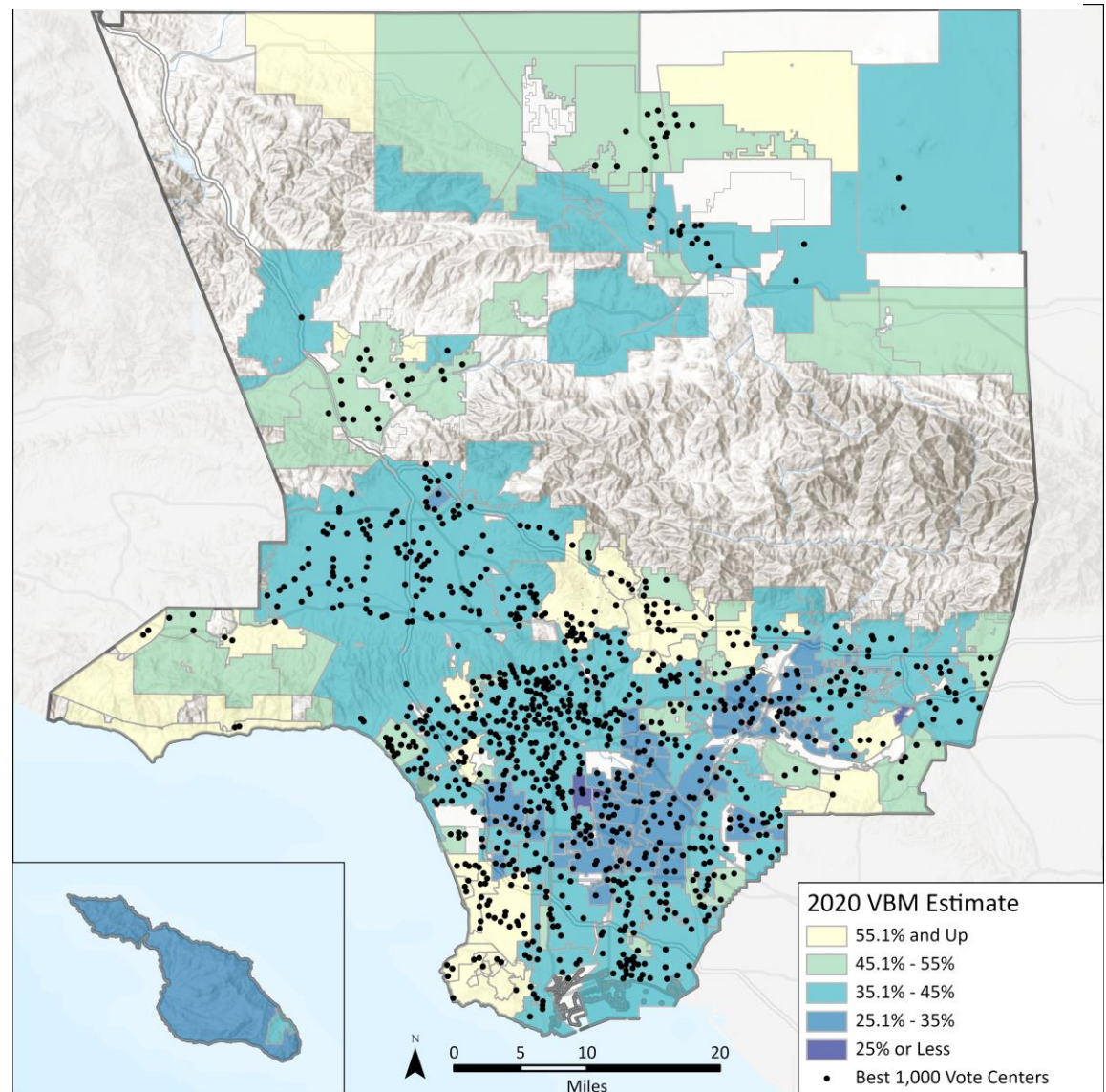



靠近殘障選民的推薦投票中心

新投票中心模式旨在確保 ADA 無殘障通行的投票中心靠近使所有殘障選民都能到達及使用的地方。圖 28 顯示相對每個普查區中殘障選民普遍程度的推薦投票中心。大約 78% 的殘障選民住於推薦投票中心的半英里範圍內。

Figure 28. 靠近殘障選民的推薦投票中心

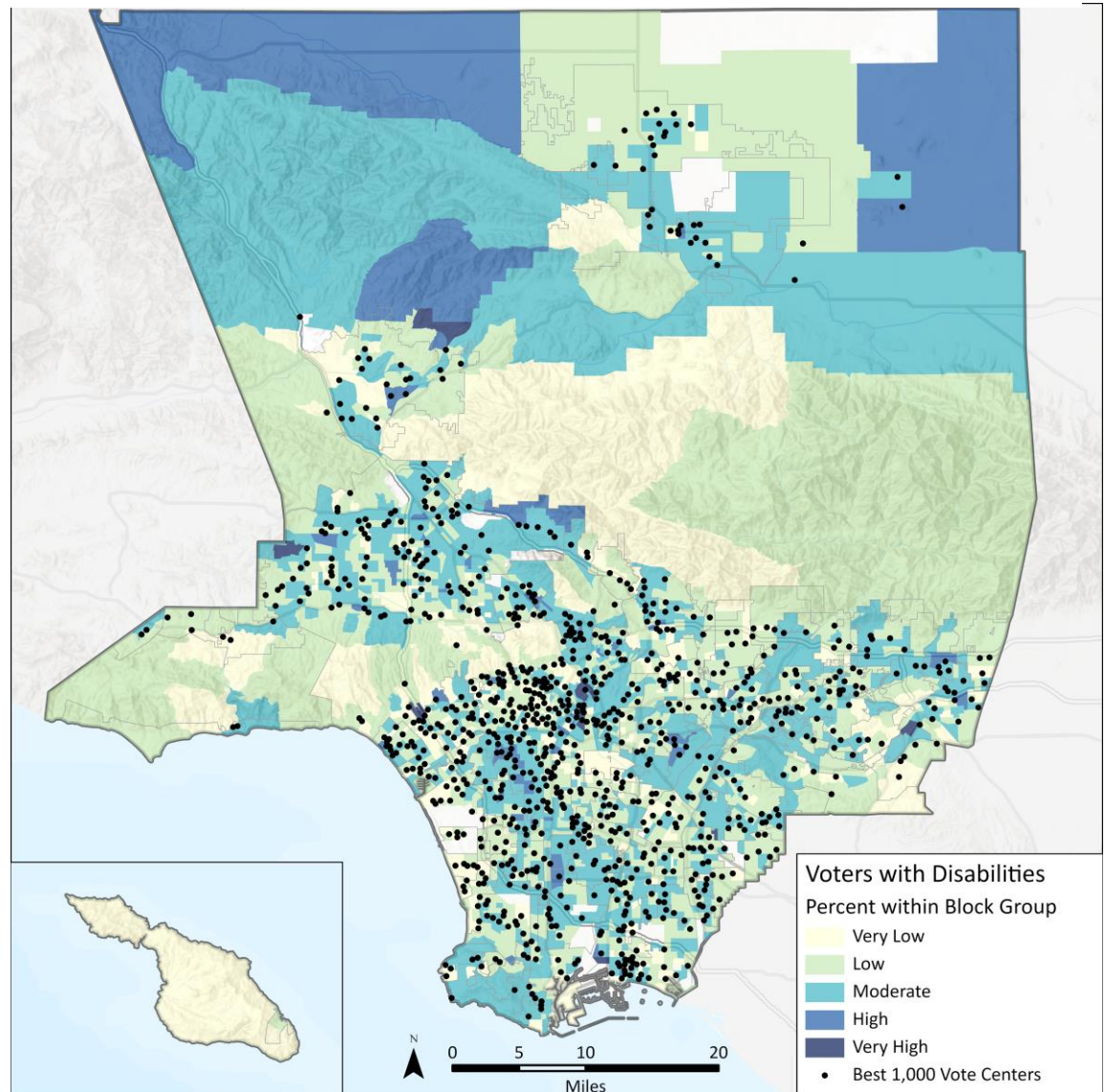

靠近公共交通的推薦投票中心

低收入社區的人民常常依賴公共交通，而新興選民則對它表現是選擇而不是需要的偏愛。圖 29 顯示公交點的分類：

- 無 - 離任何公車站0.5英里距離之外的區域。
- 惡劣 - 離低級公車站0.5英里距離之內的區域。
- 良好 - 離高級公車站0.5英里距離之內的區域。
- 尚可 - 離低級公車站0.25英里距離之內的區域。
- 優秀 - 離高級公車站0.25英里距離之內的區域。

2.2.2 節中定義了級和低級的中轉站。如表 17 所示，48.2%的推薦投票中心位於公車站的四分之一英里以內，而不到 2%的投票中心離公車站超過半英里的距離。

Table 17. 靠近公共交通的推薦投票中心

| 有公交站的區域 | 投票中心總數百分比 |
|------------------|-----------|
| None | 1.7% |
| Poor | 7.9% |
| Fair | 42.2% |
| Good | 24.9% |
| Excellent | 23.3% |

Figure 29. 靠近公共交通的推薦投票中心

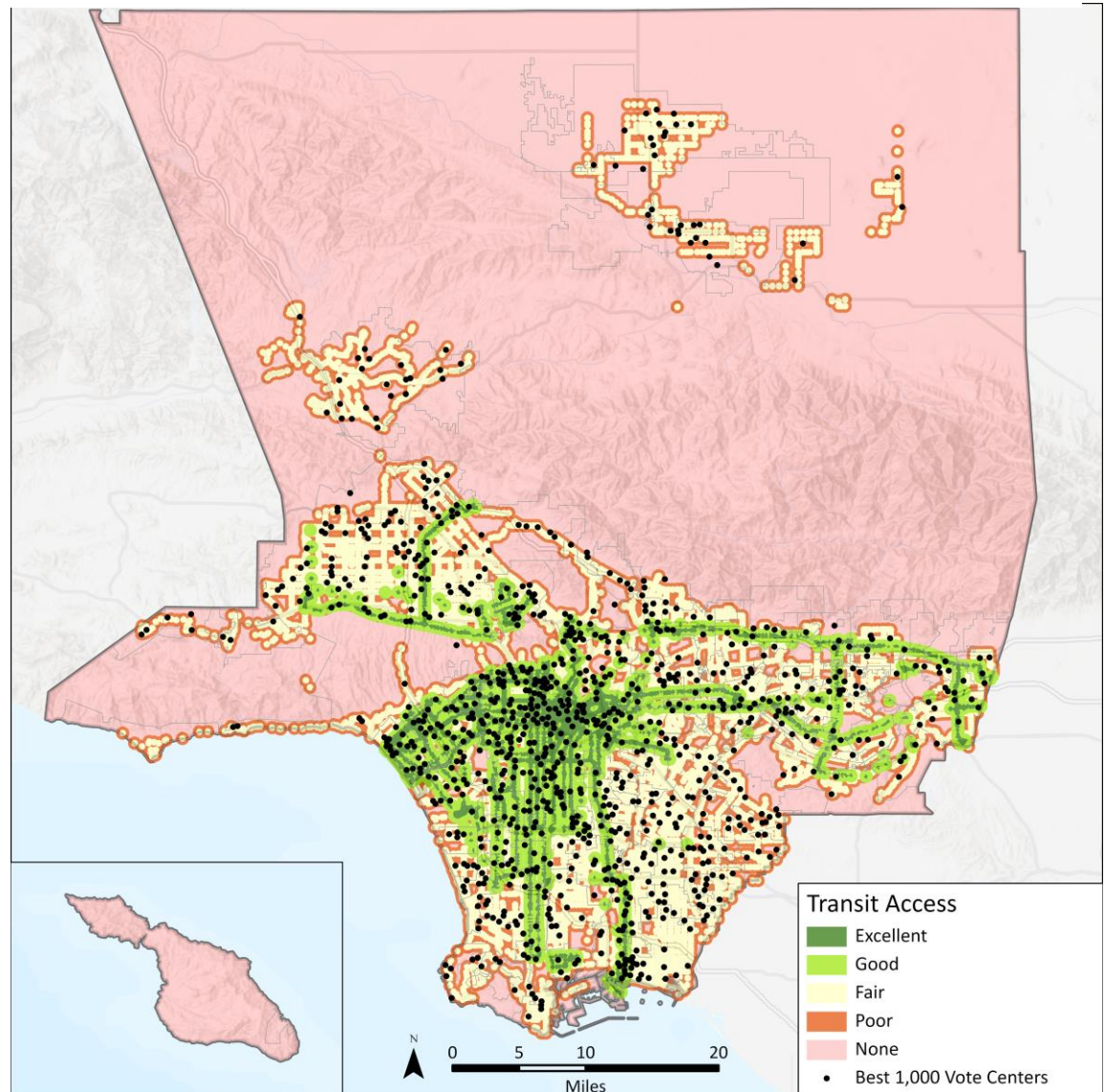



投票中心附近的交通規率

推薦投票中心的選擇需要考慮選民如何輕鬆訪問投票中心以及不同類型的通行障礙。

通過檢查每個交通分析區(TAZ)中每英里的道路流量，研究人員發現了明顯的交通堵塞，並試圖避免在高度擁擠的地區設置投票中心。由於洛杉磯縣以汽車為主式的性質和嚴重擁擠的道路，避開這些堵塞地區並嘗試將設施置於密集人口和就業中心附近不總是可能的。如表 18 所示，將近 40%的推薦投票中心位於高或非常高交通擁擠的地區，而 35.1%的投票中心處於低或非常低交通擁擠的地區。

Table 18. 投票中心附近的交通規率

| 每英里的公路交通次數 | 投票中心總數百分比 |
|-----------------------------|-----------|
| Very Low (≤ 6,959) | 23.3% |
| Low (≤ 8,934) | 11.8% |
| Moderate (≤ 15,892) | 25.9% |
| High (≤ 40,401) | 33.6% |
| Very High (≤ 12,672) | 5.3% |

Figure 30. 投票中心附近的交通規率

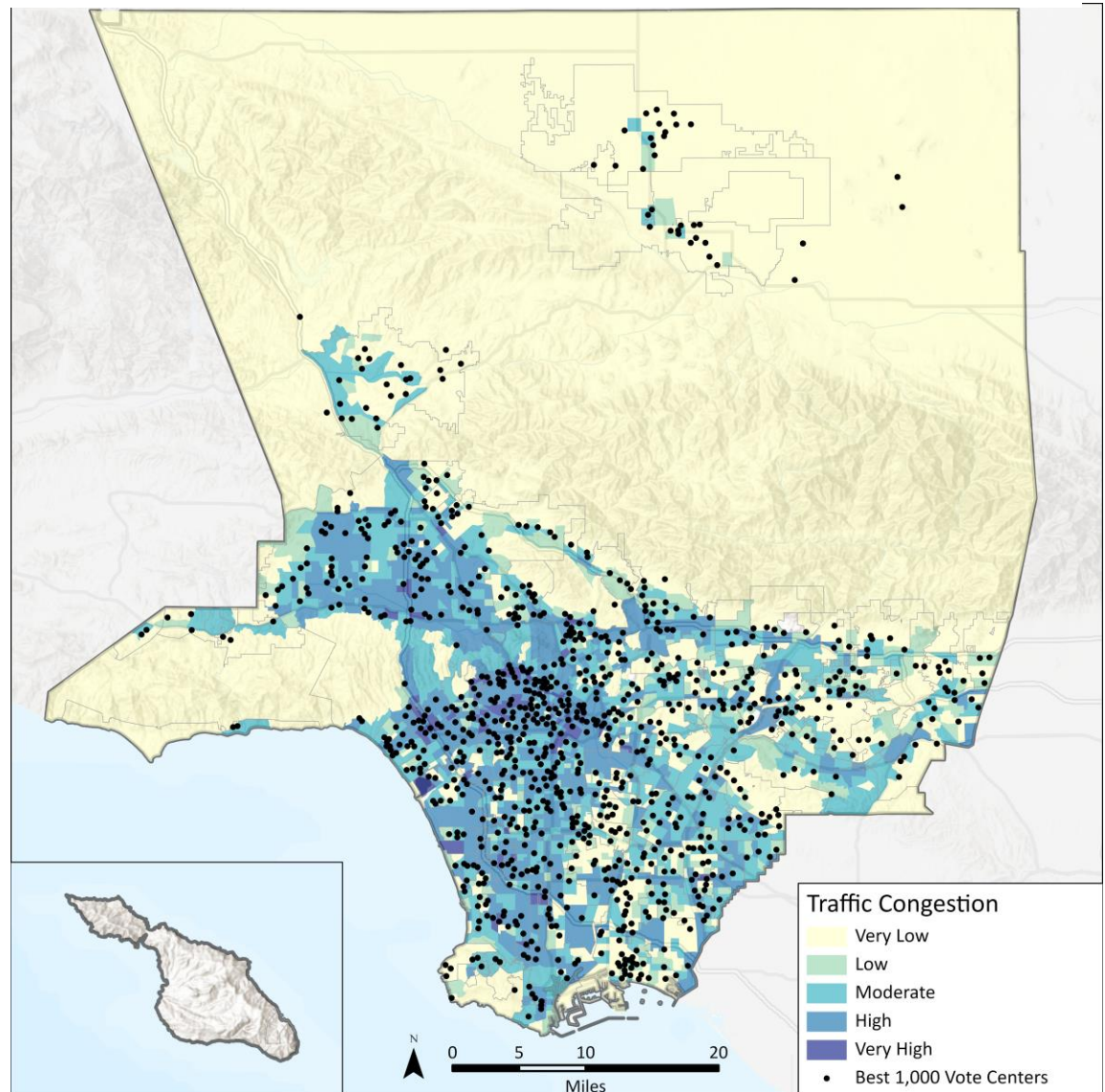

4.4 未來選擇投票中心的步驟

新投票模式的全州實施將確定幫助各縣完善可選擇和運營方便通行且高效投票中心過程的最佳做法。PlaceWorks 已為 RR/CC 提供了有關未來流程和維護的建議。

這些建議將指導 RR/CC 何時何法更新識別人口密度、就業中心、社會經濟特徵及其他確定潛力場所適合因素數據層的過程。PlaceWorks 也建議選舉工作人員在選舉後提出設施報告以補充 RR/CC 的現場分析。